

令和5年度

# 桜井の里事業報告書



特別養護老人ホーム 桜井の里  
短期入所生活介護事業 桜井の里  
デイサービス やひこ  
グループホーム こいて  
弥彦村地域包括支援センター  
弥彦村認知症総合支援事業  
弥彦村在宅医療・介護連携推進事業  
小規模多機能ホーム桜井の里・あかつかの家

特別養護老人ホーム 桜井の里・絆  
デイサービスセンター 桜井の里  
小規模多機能ホーム やひこの家  
ケアプランセンター 桜井の里  
在宅老人配食サービス事業  
外出支援サービス事業  
弥彦村通所型介護予防事業・機能訓練事業  
ケアプランセンター桜井の里・あかつか

〒959-0318 新潟県西蒲原郡弥彦村大字麓3036番地

**社会福祉法人 桜井の里福祉会**

TEL 0256(94)3939 FAX 0256(94)2552

URL : <https://www.sakurai-fukushi.or.jp>



🔍 桜井の里福祉会 検索

# 桜井の里事業報告目次

1. 施設の概要	1
2. 災害事故防止対策	16
3. 桜井の里組織図	21
4. 職員の状況	22
5. 桜井の里入退居・要介護度別入居の状況	24
6. 桜井の里・絆入退居・要介護度別入居の状況	27
7. 入居者の診療状況	30
8. 食事の実施状況	32
9. 行事・おたのしみ活動等実施状況	36
10. 余暇活動・リハビリテーション実施状況	44
11. 短期入所利用状況	46
12. デイサービスセンター桜井の里利用状況	49
13. デイサービスやひこ利用状況	52
14. 小規模多機能ホームやひこの家利用状況	56
15. グループホームこいて利用状況	59
16. ケアプランセンター桜井の里利用状況	63
17. 弥彦村地域包括支援センター利用状況	64
18. 弥彦村通所型介護予防事業・機能訓練事業利用状況	65
19. 弥彦村在宅サービス事業利用状況（受託）	67
20. 地域生活支援施設桜井の里・あかつか事業報告	69
21. 専門委員会活動状況	83
22. ボランティア活動状況	87
23. 職員会議の状況	89
24. 視察・見学・研修・体験学習等受入状況	90
25. 職員研修等の状況	91
26. 社会活動等実施状況	110
27. デイサービスやひこ地域開放状況	112
28. 苦情・意見・事故・ヒヤリハットの状況及び対応システム	113
29. 令和5年度決算状況	130

\*写真掲載には、ご了解をいただいています。

# 1. 施設の概要

## (1) 施設の概要

施設の名称	特別養護老人ホーム 桜井の里	
施設の種類	介護老人福祉施設	1575200553
	地域密着型介護老人福祉施設	1595200021
	短期入所生活介護事業	1575200314
	介護予防短期入所生活介護事業	
	短期入所生活介護事業（空床型）	1575201288
	通所介護事業	1575200306
	介護予防・日常生活支援総合事業 第一号通所事業 基準型通所サービス	
定 員	特養70名（既存フロア50名、ユニットフロア20名）	
	短期入所20名、 通所30名	
施設の所在地	新潟県西蒲原郡弥彦村大字麓3036番地	
許可年月日	平成6年3月31日	
事業開始年月日	平成6年4月1日	
介護保険事業者指定期間	令和2年4月1日～令和8年3月31日	
設置主体	名 称	社会福祉法人桜井の里福祉会
	所在地	新潟県西蒲原郡弥彦村大字麓3036番地
	代表者職氏名	理事長 佐々木 勝則
経営主体	名 称	社会福祉法人桜井の里福祉会
	所在地	新潟県西蒲原郡弥彦村大字麓3036番地
	代表者職氏名	理事長 佐々木 勝則
定 款	名 称	社会福祉法人桜井の里福祉会定款
	登記年月日	平成5年6月14日
敷 地	所有地	9,253.54㎡
	延べ床面積	4,099.52㎡
施設長 氏 名	小 林 豊	
入所事業管理者	小 林 豊	
通所事業管理者	勝 沼 範 明	
電話・FAX番号	TEL 0256-94-3939	
	FAX 0256-94-2552	
E-mail	sakurai1@poem.ocn.ne.jp	

施設の名称	デイサービスやひこ	
施設の種類	地域密着型通所介護事業	1595200039
	介護予防・日常生活支援総合事業 第一号通所事業 基準型通所サービス	1575201114
	介護予防・日常生活支援総合事業 第一号通所事業 緩和型通所サービス	
定員	18名（通所介護、基準型通所）	7名（緩和型通所）
施設の所在地	新潟県西蒲原郡弥彦村大字麓3035番地	
許可年月日	平成17年2月1日	
事業開始年月日	平成17年2月1日	
介護保険事業者指定期間	令和4年10月1日～令和10年9月30日	
設置主体	社会福祉法人桜井の里福祉会	
代表者職氏名	理事長 佐々木 勝則	
管理者	佐藤 正宗	
延べ床面積	326.79㎡	
電話・FAX番号	TEL0256-94-1011 FAX0256-94-1012	

施設の名称	小規模多機能ホームやひこの家	
施設の種類	小規模多機能型居宅介護事業	1595200047
	介護予防小規模多機能型居宅介護事業	
定員	登録29名（通い18名 泊り9名）	
施設の所在地	新潟県西蒲原郡弥彦村大字麓3034番地	
許可年月日	平成29年3月30日	
事業開始年月日	平成29年3月30日	
介護保険事業者指定期間	令和5年3月30日～令和11年3月29日	
設置主体	社会福祉法人桜井の里福祉会	
代表者職氏名	理事長 佐々木 勝則	
管理者	田畑 祥敬	
延べ床面積	299.77㎡	
電話・FAX番号	TEL0256-94-3566 FAX0256-94-1012	

施設の名称	グループホームこいて	
施設の種類	認知症対応型共同生活介護事業 (介護予防)	1595200013
	認知症対応型短期利用(空床型) (介護予防)	
	認知症対応型通所介護事業(共用型) (介護予防)	
定員	1ユニット 9名(入所) 3名(通所:共用型)	
施設の所在地	新潟県西蒲原郡弥彦村大字矢作4623番地	
事業開始年月日	平成18年4月1日	
指定管理年月日	平成18年4月1日	
介護保険事業者指定期間	令和6年4月1日～令和12年3月31日	
設置主体	弥彦村	
経営主体	社会福祉法人桜井の里福祉会	
代表者職氏名	理事長 佐々木 勝則	
管理者	古川原 良江	
延べ床面積	262.32㎡	
電話・FAX番号	TEL・FAX 0256-94-1280	

施設の名称	ケアプランセンター桜井の里	
施設の種類	居宅介護支援事業者	1575200017
施設の所在地	新潟県西蒲原郡弥彦村大字麓3047番地	
許可年月日	平成12年2月29日	
事業開始年月日	平成12年4月1日	
介護保険事業者指定期間	令和2年4月1日～令和8年3月31日	
設置主体	社会福祉法人桜井の里福祉会	
代表者職氏名	理事長 佐々木 勝則	
管理者	泉田 優香	
延べ床面積	122.56㎡	
電話・FAX番号	TEL0256-94-1010	FAX0256-77-5210

施設の名称	弥彦村地域包括支援センター	
施設の種類	介護予防支援事業	1505200012
	包括的支援事業	
施設の所在地	新潟県西蒲原郡弥彦村大字麓3047番地	
許可年月日	平成18年4月1日	
事業開始年月日	平成18年4月1日	
事業委託年月日	平成18年4月1日	
介護保険事業者指定期間	令和6年4月1日～令和12年3月31日	
設置主体	弥彦村	
受託事業主体	社会福祉法人桜井の里福祉会	
代表者職氏名	理事長 佐々木 勝則	
管理者	石井 登	
延べ床面積	210.14㎡	
電話番号	TEL0256-94-1030	FAX0256-94-2900

## (2) 施設の状況

### <特別養護老人ホーム桜井の里>

①敷地面積	自己所有地		9,252.54 m <sup>2</sup>
②建物面積	平屋建		4,099.52 m <sup>2</sup>
	特別養護老人ホーム	専用部分	2,376.22 m <sup>2</sup>
		共用部分	572.34 m <sup>2</sup>
	ユニット	専用部分	725.90 m <sup>2</sup>
		合 計	3,674.46 m <sup>2</sup>
	デイサービスセンター	専用部分	255.00 m <sup>2</sup>
		共用部分	114.44 m <sup>2</sup>
		合 計	369.44 m <sup>2</sup>
	本 部		55.22 m <sup>2</sup>
		総 合 計	4,099.12 m <sup>2</sup>

### <デイサービスやひこ>

①敷地面積		941.87 m <sup>2</sup>
②建物面積	平屋建	326.79 m <sup>2</sup>

### <小規模多機能ホームやひこの家>

①敷地面積		883.95 m <sup>2</sup>
②建物面積	平屋建	299.77 m <sup>2</sup>

### <グループホームこいて（弥彦村指定管理者制度による事業）>

①敷地面積	借地（弥彦村より）	3,215.56 m <sup>2</sup>
②建物面積	平屋建	262.32 m <sup>2</sup>

### <ケアプランセンター桜井の里>

①敷地面積		998.00 m <sup>2</sup>
②建物面積	平屋建（弥彦村と賃貸契約）	122.56 m <sup>2</sup>

### <弥彦村地域包括支援センター>

①敷地面積		998.00 m <sup>2</sup>
②建物面積	平屋建（一部を借用）	210.14 m <sup>2</sup>

### (3) 部屋別面積表

介護老人福祉施設 桜井の里 部屋別面積表（壁芯面積）

区分	室名	室数	床面積 (㎡)	区分	室名	室数	床面積 (㎡)
特養専用部分（基本事業部門）	居室	梅	1	19.05	押入	1	1.31
		竹	1	19.05	湯沸室	1	8.40
		松	1	36.00	更衣室 男	1	6.80
		すす虫	1	10.38	〃 女	1	10.00
		まつ虫	1	10.38	通用口	1	7.50
		かぶと虫	1	36.00	地域交流室	1	27.86
		てんとう虫	1	36.00	職員便所 男	1	6.53
		こがね虫	1	10.38	〃 女	1	7.62
		みの虫	1	10.38	掃除用具入れ	1	5.00
		さくら	1	19.05	物入	1	4.00
		たんぼぼ	1	19.05	会議室	1	48.65
		すいせん	1	9.49	特養相談室	1	17.90
		つばき	1	9.49	踏込	1	3.78
		ゆり	1	37.95	押入	1	1.07
		ばら	1	37.95	PS	1	0.60
		さく	1	37.95	洗濯室	1	31.78
		ぼたん	1	9.49	汚物置場	1	4.22
		しゃくやく	1	9.49	汚物処理室	1	8.75
		つつじ	1	19.05	理容室	1	7.50
		すみれ	1	19.05	PS	1	1.13
		神無月	1	9.95	職員便所 男	1	4.60
		秋分	1	9.95	〃 女	1	5.25
		長月	1	9.95	リネン室	1	11.97
		葉月	1	9.95	ショート食堂兼談話室	1	145.05
		師走	1	36.00	倉庫	1	6.43
		霜月	1	36.00	PS	1	1.52
		文月	1	10.38	便所（男女）	1	36.00
		水無月	1	10.38	介護材料リネン室	1	11.50
		春分	1	10.38	車椅子便所	1	4.70
		弥生	1	10.38	便所	1	2.85
		皐月	1	36.00	ケアステーション	1	6.15
		卯月	1	36.00	食堂・居間	1	73.16
	如月	1	10.38	PS	1	1.08	
	睦月	1	10.38	休憩室	1	8.94	
	応接室	1	21.00	押入	1	1.08	
	宿直室	1	12.42	便所・倉庫	1	36.00	
	洗面	1	1.72	医務室・静養室	1	36.00	
	ケアステーション	1	31.13	PS	1	0.30	
	PS	1	1.65	便所	1	36.00	
	PS	1	0.33	廊下等	1	662.60	
	介護材料室	1	4.28	談話コーナー3	1	17.34	
	休憩室	1	10.37	談話コーナー4	1	51.67	
	押入	1	1.67	食堂、機能訓練室	1	213.59	
	談話コーナー1	1	17.34	喫煙室	1	7.95	
	談話コーナー5	1	17.34	PS	1	1.30	
	シャワー	1	1.85	<b>特養専用部分計</b>		<b>2376.22</b>	



区分	室名	室数	床面積 (㎡)	区分	室名	室数	床面積 (㎡)
特養(基本共用部分)	風除室	1	16.87	特養(入浴部分)	一般浴室	1	35.83
	玄関ホール	1	51.65		脱衣室	1	36.06
	事務室	1	34.12		ポンプ室、他	1	5.22
	機械室、他	1	60.62		便所	1	4.79
	スプリンクラー	1	5.12		特殊浴室	1	44.72
	電気室	1	30.78		個別浴室1	1	5.04
	廊下	1	82.33		個別浴室2	1	4.62
				脱衣室	1	25.29	
特養(給食共用部分)	カートプール	1	28.08	<b>特養共用部分合計</b>			<b>572.34</b>
	検収室	1	10.80				
	前室	1	3.62				
	洗浄室	1	18.84				
	休憩室	1	13.40				
	便所	1	1.92				
	厨房	1	51.44				
	EPS	1	1.20				

区分	室名	室数	床面積 (㎡)	区分	室名	室数	床面積 (㎡)	
特養(ユニット)専用部分	個人部分(花時)	居室 薊	1	14.34	共有部分(花時)	花時フロア	1	71.58
		片栗	1	14.33		廊下	1	22.05
		春蘭	1	14.26		廊下	1	19.86
		七竈	1	14.33		便所	1	7.49
		踏	1	14.33		便所	1	3.15
		竜胆	1	14.33		便所	1	3.15
		桜草	1	14.33		踏込	1	4.73
		矢車草	1	14.33		踏込	1	7.26
		雪割草	1	14.33		倉庫	1	3.15
		菖蒲	1	14.34		PS1	1	0.31
	個人部分(花衣)	居室 藤袴	1	14.34	PS5	1	0.61	
		薄雪草	1	14.33	EPS	1	0.61	
		山吹草	1	14.26	PS6	1	0.08	
		勿忘草	1	14.33	共有部分(花衣)	花時フロア	1	71.58
		秋桜	1	14.33		廊下	1	22.05
		花水木	1	14.33		廊下	1	19.86
		霞草	1	14.33		便所	1	7.38
		菜の花	1	14.33		便所	1	3.15
	ケイトウ	1	14.33	便所		1	3.15	
	葵	1	14.34	踏込み		1	4.73	
	共有部分(花時・花衣)	玄関	1	9.90		踏込み	1	7.26
		廊下	1	80.96		倉庫	1	3.15
		介護材料室	1	3.56		PS3	1	0.42
		職員便所	1	1.92	PS4	1	0.61	
		ケアステーション	1	23.50	補助散水栓	1	0.61	
		浴室	1	7.70	PS7	1	0.08	
		機械浴室	1	6.16	<b>特養(ユニット)専用部分計</b>			<b>725.90</b>
脱衣室		1	11.34	<b>特別養護老人ホーム合計</b>			<b>3,674.46</b>	
洗濯室		1	5.67					
PS2		1	0.63					

区分	室名	室数	床面積 (㎡)	区分	室名	室数	床面積 (㎡)
(基本事業部門) デイ専用部分	デイ事務室	1	21.00	部専 分用 イ	デイ相談室	1	12.00
	機能訓練室兼食堂	1	63.00				
	機能訓練室兼食堂	1	36.00		<b>デイ専用部分合計</b>		<b>255.00</b>
	通路	1	33.00				
	介護材料室	1	5.40				
	PS	1	0.60				
	静養室	1	42.00				
	便所	1	42.00				
(基本事業部門) デイ共用部分	風除室	1	2.91	(給食部門) デイ共用部分	検収室	1	1.86
	玄関ホール	1	8.90		カートプール	1	1.24
	事務室	1	5.88		前室	1	0.63
	EPS	1	0.29		洗浄室	1	4.21
	機械室	1	10.16		休憩室	1	1.90
	スプリンクラーポンプ室	1	0.88		便所	1	0.33
	電気室	1	5.30		厨房	1	11.50
	廊下	1	14.19		EPS	1	0.21
	応接室	1	22.23				
(デイ入浴部門) デイ共用部分	一般浴室	1	6.17	<b>デイ共用部分合計</b>		<b>114.44</b>	
	脱衣室	1	6.22	<b>デイサービスセンター合計</b>		<b>369.44</b>	
	PS	1	0.08				
	PS	1	0.11				
	PS	1	0.08				
	ポンプ室	1	0.62				
	便所	1	0.83				
	特殊浴室	1	7.71				

本部	事務室	1	24.70
	倉庫	1	12.00
	廊下	1	18.52
<b>本部合計</b>			<b>55.22</b>

<b>桜井の里 施設合計</b>		<b>4,099.12</b>
------------------	--	-----------------

デイサービスやひこ 部屋別面積表 (壁芯面積)

区分	室名	室数	床面積 (㎡)		室名	室数	床面積 (㎡)
専用部分	リハビリ室・食堂	1	96.89	専用部分	風除室	1	6.62
	事務室	1	13.25		玄関・ホール	1	13.25
	キッチン	1	9.94		便所 A	1	4.85
	静養室	1	22.06		便所 B	1	4.85
	静養室・物入	1	2.20		小便所	1	6.62
	相談室	1	7.36		物入	1	1.37
	脱衣室	1	21.26		便所 C	1	1.93
	脱衣室・便所	1	3.31		物置	1	11.86
	浴室	1	37.26		機械室	1	8.30
	職員更衣室	1	12.61		廊下・通用・職員玄関	1	41.00
	<b>専用部分計</b>				<b>326.79</b>		

<b>デイサービスやひこ 施設合計</b>		<b>326.79</b>
-----------------------	--	---------------

小規模多機能ホームやひこの家 部屋別面積表（壁芯面積）

区分	室名	室数	床面積 (㎡)		室名	室数	床面積 (㎡)
専用部分	玄関	1	9.94	専用部分	居間・食堂	1	44.72
	ホール	1	11.59		居間	1	41.82
	宿泊室1,2,3	3	29.82		前室	1	7.59
	宿泊室4,5,6,7,8,9	6	52.20		便所 A	1	3.59
	収納 1	1	3.31		便所 B	1	4.14
	収納 2	1	0.83		便所 C	1	3.76
	収納 3	1	5.41		職員便所	1	1.38
	浴室 1	1	4.14		職員玄関	1	6.62
	浴室 2	1	6.26		休憩室	1	10.78
	脱衣・洗濯室	1	15.03		ロッカー室 1	1	3.21
	介護材料室	1	3.30		ロッカー室 2	1	6.62
	事務相談室	1	12.01		EPS・PS	2	1.76
	キッチン	1	9.94		<b>専用部分計</b>		<b>299.77</b>

<b>小規模多機能ホームやひこの家 施設合計</b>	<b>299.77</b>
----------------------------	---------------

グループホームこいて 部屋別面積表（壁芯面積）

区分	室名	室数	床面積 (㎡)	区分	室名	室数	床面積 (㎡)
専用部分	事務室	1	20.08	専用部分計	居室3	1	9.90
	廊下	1	1.65		居室4	1	9.90
	リビング・ダイニング	1	43.68		居室5	1	9.90
	キッチン	1	10.87		居室6	1	9.90
	食品庫	1	1.54		居室7	1	9.90
	倉庫兼リネン庫	1	8.69		居室8	1	9.90
	ロッカー室	1	3.72		居室9	1	9.90
	セカンドリビング	1	10.55		居室1収納	1	1.27
	押入	1	1.24		居室2収納	1	1.27
	洗面脱衣室	1	8.00		居室3収納	1	1.27
	浴室	1	5.24		居室4収納	1	1.27
	玄関	1	4.76		居室5収納	1	1.27
	ホール1	1	5.17		居室6収納	1	1.27
	ホール2	1	12.06		居室7収納	1	1.27
	ホール3	1	4.57		居室8収納	1	1.27
	ホール4	1	4.14		居室9収納	1	1.27
	ホール5	1	5.79		車椅子用トイレ	1	4.34
	居室1	1	9.90		トイレ1	1	2.83
	居室2	1	9.90		トイレ2	1	2.87
					<b>専用部分計</b>		<b>262.32</b>

<b>グループホームこいて 施設合計</b>	<b>262.32</b>
------------------------	---------------

ケアプランセンター桜井の里 部屋別面積表（壁芯面積）

区分	室名	室数	床面積 (㎡)	区分	室名	室数	床面積 (㎡)
専用部分	風除室	1	5.52	共用部分	相談室	1	9.94
	玄関	1	4.42		事務室	1	36.44
	玄関ホール	1	16.84		ロッカールーム	1	3.31
	給湯室	1	6.63		書類保管庫(1)	1	3.31
	トイレ	1	1.38		書類保管庫(2)	1	6.62
	車椅子トイレ	1	8.28		休憩室	1	19.87
				<b>専用部分計</b>			<b>122.56</b>

<b>ケアプランセンター桜井の里 施設合計</b>	<b>122.56</b>
---------------------------	---------------

弥彦村地域包括支援センター 部屋別面積表（壁芯面積）

区分	室名	室数	床面積 (㎡)	区分	室名	室数	床面積 (㎡)
専用部分	事務室	1	31.25	共用部分	玄関	1	12.42
					風除室	1	7.98
					ホール・廊下	1	118.21
					便所	1	40.28
<b>専用部分計</b>			<b>31.25</b>	<b>共用部分計</b>			<b>178.89</b>

<b>弥彦村地域包括支援センター 施設合計</b>	<b>210.14</b>
---------------------------	---------------





グループホームこいて平面図

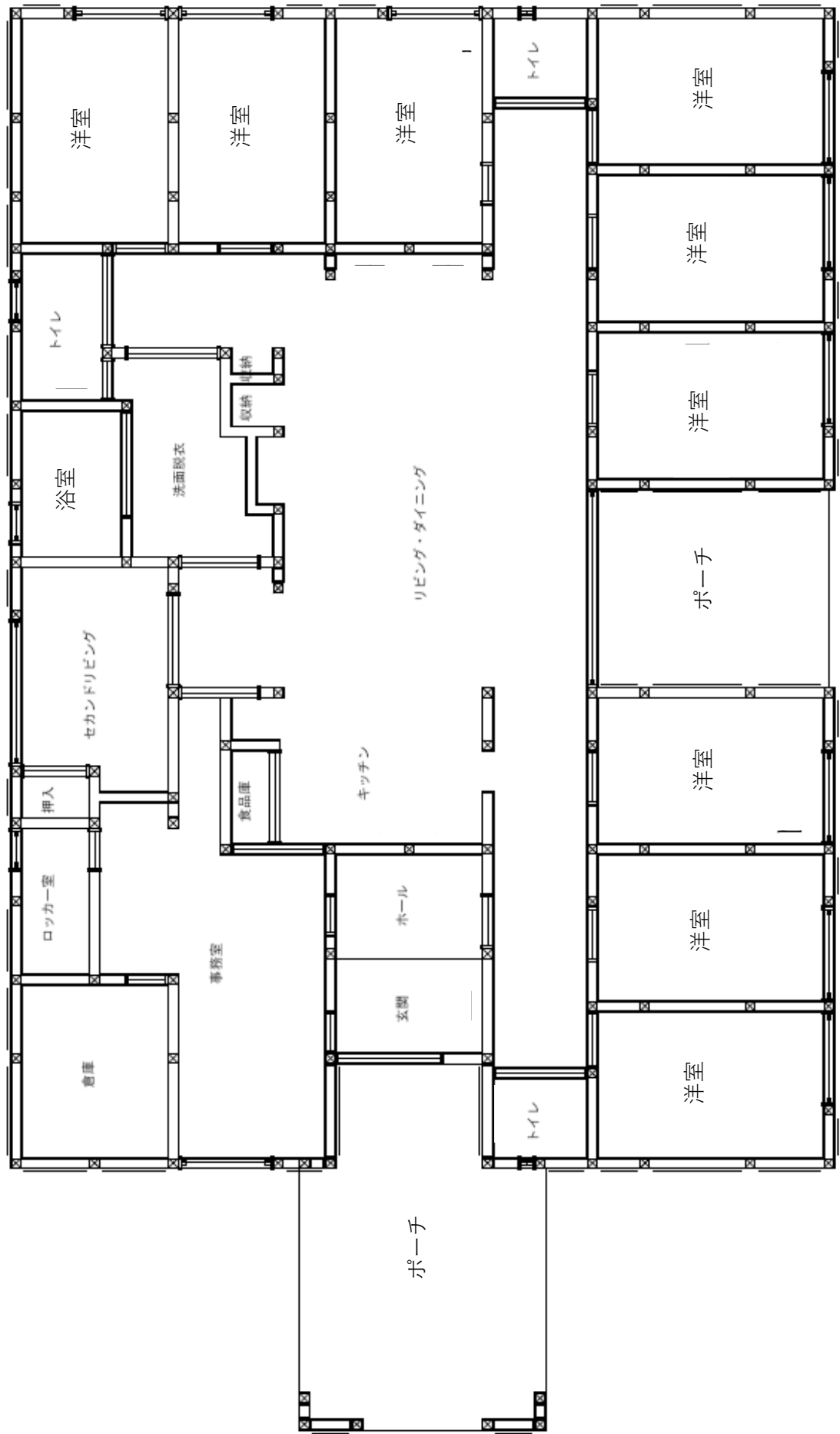

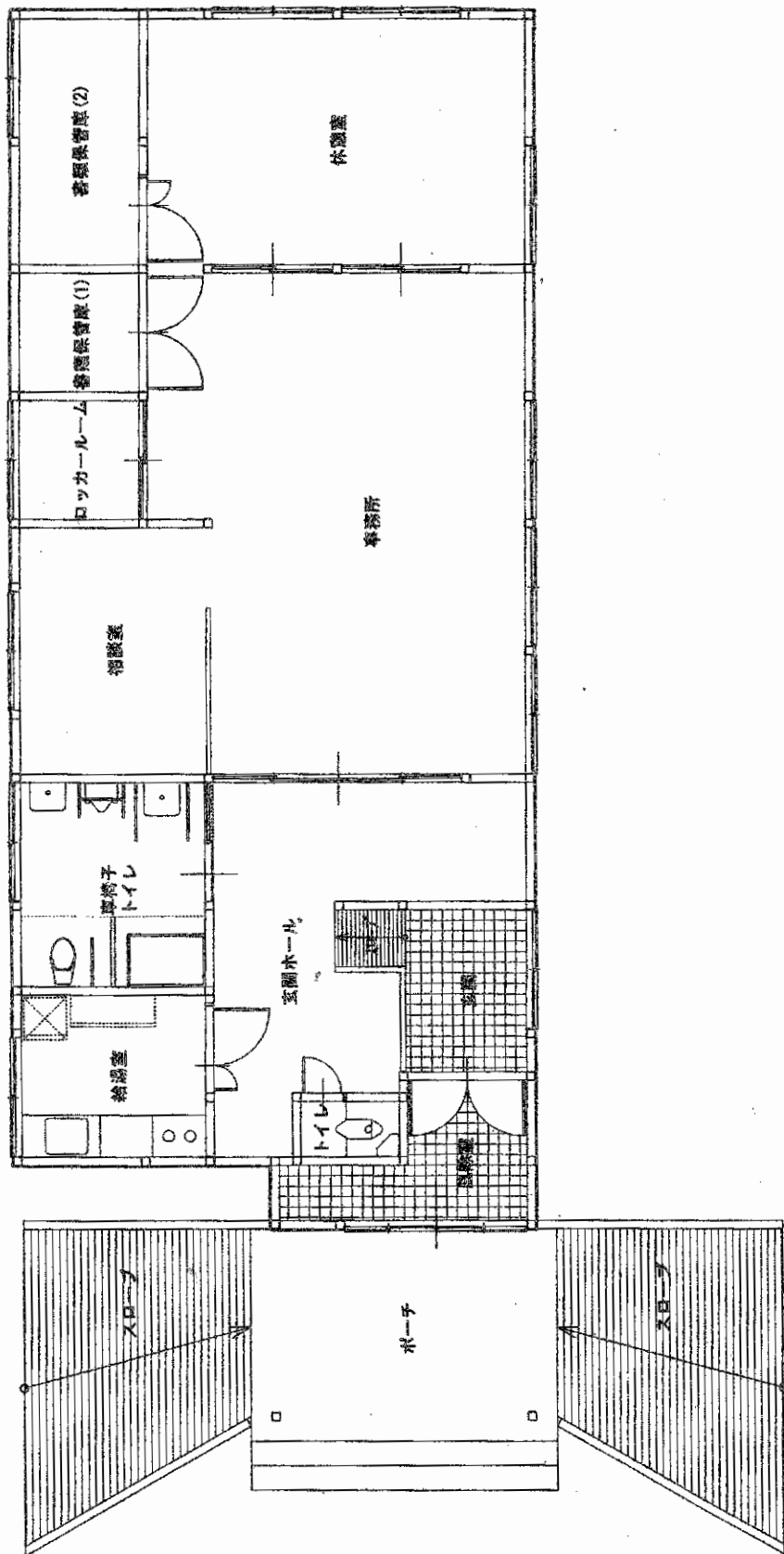

ケアプランセンター桜井の里平面図



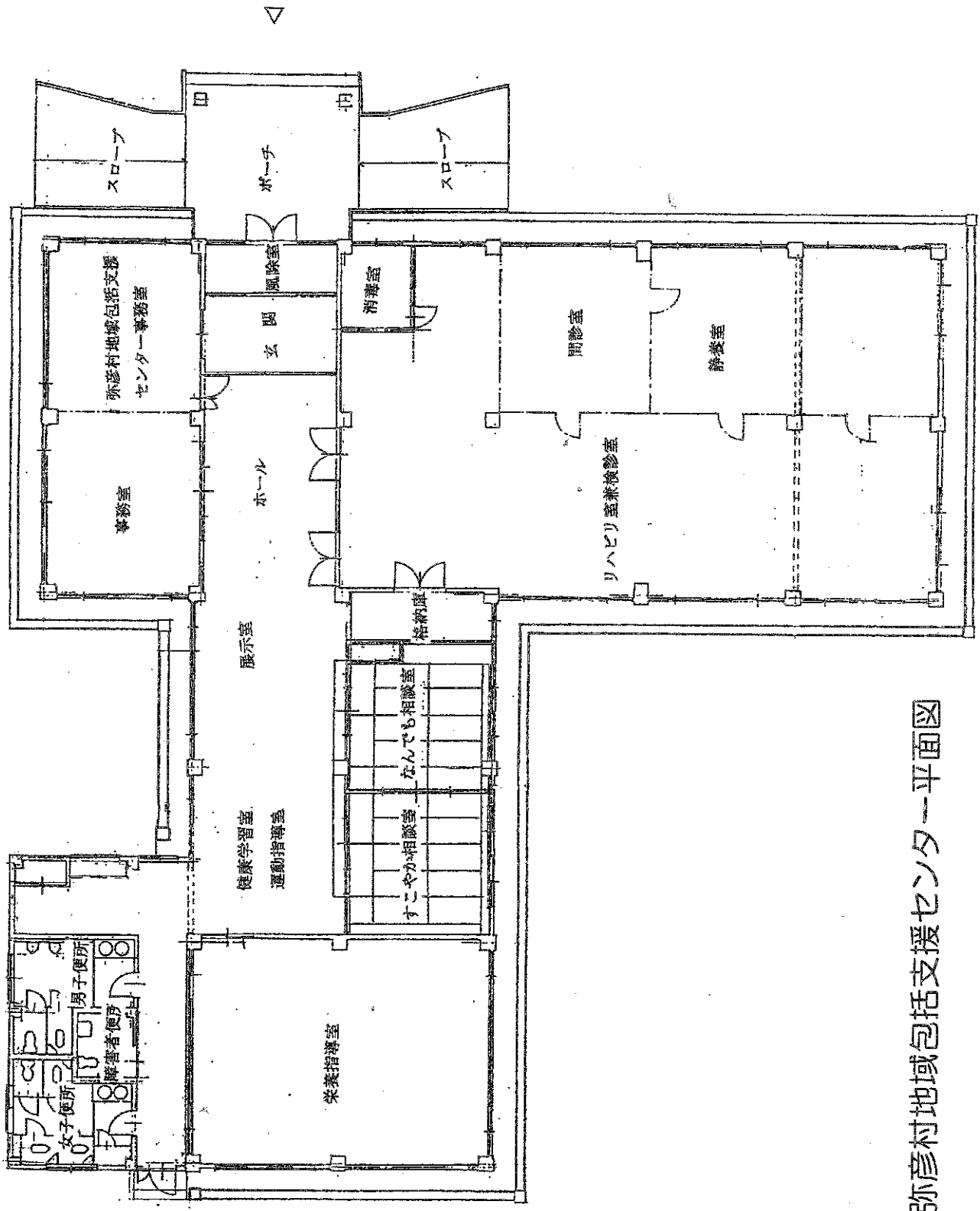

弥彦村地域包括支援センター平面図

## 2. 災害事故防止対策

### (1) 防災設備等の状況

#### 桜井の里設備状況

防災管理者名	小林 豊	(職名) 施設長
消防計画の提出日	平成 6年 3月25日	
消防計画の変更日	平成 7年 3月27日	
	平成11年 8月20日	
	平成22年 2月12日	
	平成25年 7月 5日	
	平成28年10月 1日	
	平成29年 3月30日	
	令和 4年 1月18日	

	施設・設備	消防法令による設備義務の有無	設備状況
防火設備	避難口(非常口)	(有)・無	(有)(10か所)・無
	防火戸・防火シャッター	(有)・無	(有)(3か所)・無
	居室・地下・階段等の内装材料	(有)・無	(適) ・ 不適
	防火排煙ダンパー(手動式)	(有)・無	(有) ・ 無
消防設備	屋内消火栓設備(2号消火栓)	(有)・無	(有)(3か所)・無
	スプリンクラー設備	(有)・無	(有) ・ 無
	粉末消火設備(移動式)	(有)・無	(有) ・ 無
	自動火災報知設備	(有)・無	(有) ・ 無
	ガス漏れ火災警報設備	(有)・無	(有)(4か所)・無
	非常警報設備	(有)・無	(有) ・ 無
	火災通報設備	(有)・無	(有) ・ 無
	消火器具	(有)・無	(有)(29か所)・無
	誘導灯及び誘導標識	(有)・無	(有)(42か所)・無
	非常電源設備	(有)・無	(有) ・ 無
	カーテン・布製ブラインド等の防火性能	(有)・無	(有) ・ 無

#### デイサービスやひこ設備状況

消防計画の提出日	平成18年 7月21日
消防計画の変更日	平成25年 7月 5日
	平成28年10月 1日
	令和 4年 1月18日

	施設・設備	消防法令による設備義務の有無	設備状況
防火設備	避難口(非常口)	(有)・無	(有)(4か所)・無
	防火排煙ダンパー(手動式)	(有)・無	(有) ・ 無

消防設備	自動火災報知設備	①・無	① ・ 無
	消火器具	①・無	①(3か所) ・ 無
	誘導灯及び誘導標識設備	①・無	①(3か所) ・ 無
	カーテン・布製ブラインド等の防火性能	①・無	① ・ 無

### 小規模多機能ホームやひこの家設備状況

消防計画の提出日

平成29年3月30日

	施設・設備	消防法令による設備義務の有無	設備状況
防災設備	避難口(非常口)	①・無	①(3か所) ・ 無
	防火排煙ダンパー(手動式)	有・①	有 ・ ①
消防設備	自動火災報知設備	①・無	① ・ 無
	消火器具	①・無	①(2か所) ・ 無
	誘導灯及び誘導標識設備	①・無	①(6か所) ・ 無
	カーテン・布製ブラインド等の防火性能	①・無	① ・ 無

### グループホームにおいて設備状況

防災管理者名

古川原 良江

職名) ホーム長

消防計画の提出日

平成21年4月1日

消防計画の変更日

平成22年9月1日

平成23年4月1日

平成25年7月5日

平成28年3月16日

平成28年10月1日

令和4年1月18日

令和5年7月30日

	施設・設備	消防法令による設備義務の有無	設備状況
防災設備	避難口(非常口)	①・無	①(2か所) ・ 無
	防火排煙ダンパー(手動式)	①・無	① ・ 無
消防設備	スプリンクラー設備(水道直圧式)	①・無	① ・ 無
	自動火災報知設備	①・無	① ・ 無
	火災通報設備	①・無	① ・ 無
	消火器具	①・無	①(2か所) ・ 無
	誘導灯及び誘導標識設備	①・無	①(3か所) ・ 無
	カーテン・布製ブラインド等の防火性能	①・無	① ・ 無

### ケアプランセンター桜井の里設備状況

	施設・設備	消防法令による設備義務の有無	設備状況
防火設備	避難口（非常口）	有・無	有（2か所）・無
消防設備	消火器具	有・無	有（1か所）・無
	誘導灯及び誘導標識設備	有・無	有（1か所）・無
	ガス警報器	有・無	有（2か所）・無
	カーテン・布製ブラインド等の防火性能	有・無	有 ・ 無

### 弥彦村地域包括支援センター設備状況

	施設・設備	消防法令による設備義務の有無	設備状況
防火設備	避難口（非常口）	有・無	有（4か所）・無
消防設備	非常警報設備	有・無	有 ・ 無
	消火器具	有・無	有（3か所）・無
	誘導灯及び誘導標識設備	有・無	有（4か所）・無
	ガス警報器	有・無	有（2か所）・無
	カーテン・布製ブラインド等の防火性能	有・無	有 ・ 無

(2) 令和5年度 桜井の里防災訓練計画実施表

実施月	想定	ねらい	内容	参加者	実施日
4月	グループホームこいてより火災発生	総合避難訓練 消火訓練	夜間想定避難訓練 消火訓練 (けいりん会館にて実施)	入居者 職員対象	4月24日
5月	グループホームこいてより火災発生	総合避難訓練 消火訓練	夜間想定避難訓練 消火訓練 (けいりん会館にて実施)	入居者 職員対象	5月12日
6月	施設内より火災発生	総合避難訓練 消火訓練	昼間想定避難訓練 消火訓練(ホーム)	夜勤職員 対象	6月11日 13:30~15:30
	グループホームこいてより火災発生	総合避難訓練 消火訓練	夜間想定避難訓練 消火訓練 (綜栄館にて実施)	入居者 職員対象	6月15日 15:00~16:00
	なし	車椅子昇降訓練	各非常口等において安全且つ迅速に避難出来るよう、車椅子を使用しての昇降訓練	職員対象	6月~7月中に実施
7月	デイサービスやひこより火災発生	総合避難訓練 消火訓練	昼間想定避難訓練 消火訓練 (デイサービスやひこ)	利用者 職員対象	7月24日 13:45~15:00
	小規模多機能ホームやひこの家より火災発生	総合避難訓練 消火訓練	昼間想定避難訓練 消火訓練 (小規模多機能ホームやひこの家)	利用者 職員対象	7月25日 13:30~15:00
	なし	防災教育	防災及び防火設備に関する伝達研修	職員対象	7月~8月中に各フロアにてフロア内伝達研修
8月	大雨による河川の氾濫発生	避難誘導等 水害・土砂災害発生時の動作の取得	昼間想定 災害情報より避難準備情報 発令・マニュアルを通し避難誘導 ※BCP(非常災害時)対応	入居者 利用者 職員対象	8月25日 14:00~15:00
		正確な通報 伝達訓練	緊急連絡網及び緊急時メール配信による通報伝達訓練	職員対象	8月25日 14:00~15:00
	施設内より火災発生	総合避難訓練 消火訓練	夜間想定避難訓練 消火訓練(ホーム)	入居者 利用者 職員対象	8月30日 13:30~15:30

実施月	想定	ねらい	内容	参加者	実施日
9月	施設内より火災発生	総合避難訓練 消火訓練	夜間想定避難訓練 消火訓練（ホーム）	入居者 利用者 職員対象	9月15日 13:30~15:00
	小規模多機能ホームやひこの家より火災発生	総合避難訓練 消火訓練	夜間想定避難訓練 消火訓練 （小規模多機能ホームやひこの家）	利用者 職員 地域住民 対象	9月25日 15:00~15:45
	入居者 行方不明	行方不明者の 捜索初動訓練	グループホームこいてご利用者の捜索	職員対象	9月29日 13:30~15:00
10月	施設内より火災発生	【検証】 総合避難訓練 消火訓練	夜間想定避難訓練 消火訓練（ホーム）	入居者 利用者 職員対象	10月23日 13:30~15:30
	グループホームこいてより火災発生	【検証】 総合避難訓練 消火訓練	夜間想定避難訓練 消火訓練 （グループホームこいて）	入居者 職員対象	10月24日 14:30~16:00
11月	デイサービスやひこより火災発生	【検証】 総合避難訓練 消火訓練	昼間想定避難訓練 消火訓練 （デイサービスやひこ）	利用者 職員対象	11月27日 14:00~15:00
12月	防災教育	災害に係るBCP（事業継続計画）研修①	BCPの概要及びver.8の更新箇所について各部署にて伝達研修を行う	職員対象	12月、1月中に各フロアにてフロア内伝達研修
2月	大雨による河川の氾濫発生	避難誘導等 水害・土砂災害発生時の動作の取得	夜間想定 災害情報より避難準備情報発令・マニュアルを通し避難誘導 ※BCP（非常災害時）対応	入居者 利用者 職員対象	2月26日 14:00~15:00
		正確な通報 伝達訓練	緊急連絡網及び緊急時メール配信による通報伝達訓練	地域住民 職員対象	2月26日 14:00~15:00
	小規模多機能ホームやひこの家より火災発生	【検証】 総合避難訓練 消火訓練	夜間想定避難訓練 消火訓練 （小規模多機能ホームやひこの家）	利用者 職員対象	2月14日 14:00~15:00
	グループホームこいてより火災発生	【検証】 総合避難訓練 消火訓練	昼間想定避難訓練 消火訓練 （グループホームこいて）	入居者 職員対象	10月24日 14:30~16:00
3月	防災教育	災害に係るBCP（事業継続計画）研修②	BCPの概要及び非常用備蓄品について各部署にて伝達研修を行う	職員対象	3月中に各フロアにてフロア内伝達研修

### 3. 桜井の里組織図

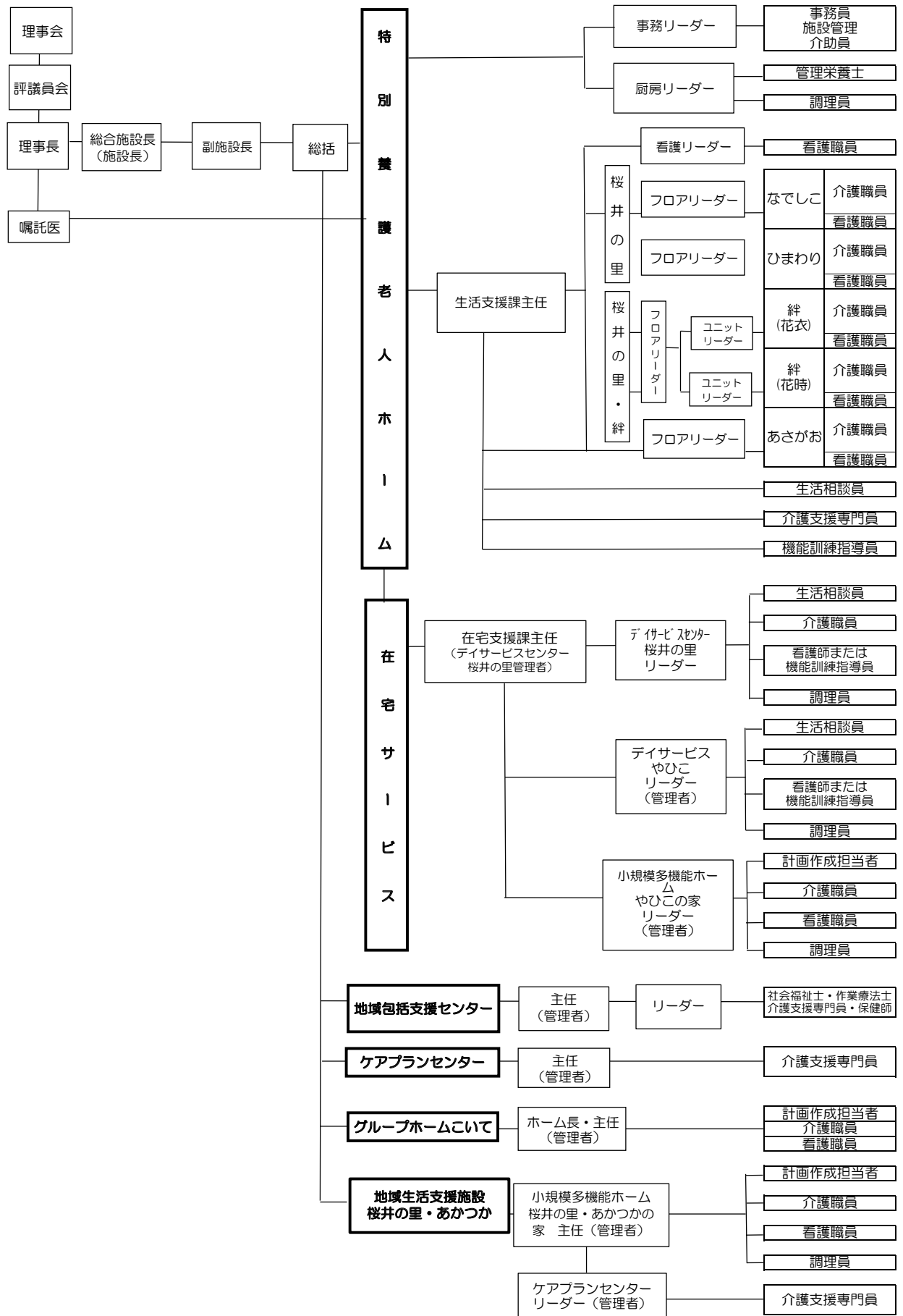

#### 4. 職員の状況

	施設長・ 管理者	嘱託医	介護職員	看護職員	生活 相談員	理学・作業療 法士・言語聴 覚士	介護支援 専門員	社会福祉士	保健師	管理栄養士	事務員	調理員	施設管理・ 介助員	合 計
令和5年 3月末付け 職員数	1		50	6	6	6	13	2	1	2	2	1	1	91
特養	(兼) 1		21	2	2	2	1			1	2	1	1	33
絆	(兼) 1	2	4	1	1	(兼) 1	(兼) 1				1	1	5	4
DS桜井	(兼) 1		3	2	3	2				(兼) 1	1	3		16
DSやひこ	(兼) 1	1	7	1	1	(兼) 1	(兼) 1							8
やひこの家	(兼) 1		1	5	1	2						1		1
ケアプラン	(兼) 1		5	2	2	2	1					1		5
地域包括	(兼) 1		1	1	1	1	1							6
こいて	(兼) 1		6	6	6	6	3							8
あかつかの家	1		2	2	2	2	1							2
ケアプラン あかつか	(兼) 1		6	6	6	6	1							7
合計	1	3	52	5	6	7	13	1	1	1	2	2	1	94
			7	1	1	1	1				1	1	1	8
			19	10	10	10	10				6	6	7	47

令和5年4月1日付け職員数



		施設長・ 管理者	嘱託医	介護職員	看護職員	生活 相談員	理学・作業療 法士・言語聴 覚士	介護支援 専門員	社会福祉士	保健師	管理栄養士	事務員	調理員	施設管理・ 介助員	合計
特養	一般職員	(兼) 1		20	2	2	2	1			1	2	1	1	33
	専任職員 エルダー パートタイム職員			5	1								1		5
絆	一般職員	(兼) 1	2	5	2							1	3	2	15
	専任職員 エルダー パートタイム職員			1	1	(兼) 1	(兼) 1	(兼) 1			(兼) 1				13
DS桜井	一般職員	1		5	1	2	2						1		13
	専任職員 エルダー パートタイム職員			1	1										1
DSやひこ	一般職員	(兼) 1		1		2	3								7
	専任職員 エルダー パートタイム職員			2	2								1		5
やひこの家	一般職員	(兼) 1		4				(兼) 1							6
	専任職員 エルダー パートタイム職員			1	1										1
ケアプラン	一般職員	(兼) 1		6	1			3						1	9
	専任職員 エルダー パートタイム職員							1							4
地域包括	一般職員	(兼) 1					1	3	1	1					7
	専任職員 エルダー パートタイム職員														1
こいて	一般職員	(兼) 1		6				1							8
	専任職員 エルダー パートタイム職員			2											2
あかつかの家	一般職員	1		5				1							7
	専任職員 エルダー パートタイム職員			1	3								1		1
ケアプラン あかつか	一般職員	(兼) 1		2				3							6
	専任職員 エルダー パートタイム職員														4
合計	一般職員	2		48	5	6	8	12	1	1	1	2	2	1	89
	専任職員 エルダー パートタイム職員			9	3	1						1	7		16
* 1. 産休・育休・療養含まず															
* 2. R6年月3月末退職者は在籍としてカウント															

令和6年3月末付け職員数

## 5. 特別養護老人ホーム 桜井の里 入退居の状況 (令和5年4月1日～令和6年3月31日)

### (1) 月別入退居状況

単位：人

	4月	5月	6月	7月	8月	9月	10月	11月	12月	1月	2月	3月	合計
入居者数	1	1			1	1	3	1	2	1	0	3	14
入居者 市村名	弥彦村	弥彦村			弥彦村	燕市	弥彦村 新潟市 新潟市	弥彦村	弥彦村 燕市	燕市		弥彦村 弥彦村 弥彦村	/
退居者数	1	1			1	1	3	2	1	1	0	3	14
退居者 市村名	弥彦村	弥彦村			弥彦村	新潟市	弥彦村 新潟市 新潟市	弥彦村 燕市	弥彦村	弥彦村		弥彦村 弥彦村 弥彦村	/
月末在所数	49	48	48	49	50	49	50	48	50	50	49	50	49.2
月延人数	1,481	1,521	1,447	1,517	1,539	1,479	1,528	1,481	1,521	1,544	1,423	1,506	17,987
1ヶ月平均人数	49.4	49.1	48.2	48.9	49.6	49.3	49.3	49.4	49.1	49.8	49.1	48.6	49.1
稼働率	98.7%	98.1%	96.5%	97.9%	99.3%	98.6%	98.6%	98.7%	98.1%	99.6%	98.1%	97.2%	98.3%

### (2) 入退居先状況

単位：人

	入居	退居
家庭	10	家庭
介護老人保健施設	1	介護老人保健施設
医療機関(一般)		医療機関(一般)
医療機関(療養型)	2	医療機関(療養型)
介護老人福祉施設		死亡
その他	1	その他
合計	14	合計
		14

令和6年3月31日現在

**(3) 要介護度別入居状況**

	4月	5月	6月	7月	8月	9月	10月	11月	12月	1月	2月	3月
要介護1	0	0	0	0	0	0	0	0	0	0	0	0
要介護2	1	1	1	1	1	0	0	0	0	0	0	0
要介護3	23	22	22	21	22	23	23	21	22	22	22	22
要介護4	13	13	13	15	15	16	15	16	16	16	15	18
要介護5	14	15	14	13	13	12	15	14	13	13	13	13
人数	51	51	50	50	51	51	53	51	51	51	50	53
平均	3.78	3.82	3.80	3.80	3.78	3.78	3.85	3.86	3.82	3.82	3.82	3.83

**(4) 男女別年齢構成**

	70歳未満	70歳以上 75歳未満	75歳以上 80歳未満	80歳以上 85歳未満	85歳以上 90歳未満	90歳以上 95歳未満	95歳以上 100歳未満	100歳 以上	合計	最年長	最年少	平均
男性	0	0	1	2	1	0	4	1	9	101歳	77歳11ヶ月	90歳2ヶ月
女性	1	4	5	8	9	9	5	0	41	99歳	64歳9ヶ月	85歳6ヶ月
計	1	4	6	10	10	9	9	1	50	—	—	87歳1ヶ月

**(5) 在所年数状況**

	1年未満	2年未満	3年未満	4年未満	5年未満	6年未満	7年未満	7年以上	合計	最長	最短	平均
男性	4	2	1	1	0	0	0	1	9	29年11ヶ月	5ヶ月	4年
女性	9	9	5	3	3	3	2	7	41	23年11ヶ月	4日	4年1ヶ月
計	13	11	6	4	3	3	2	8	50	—	—	4年1ヶ月

(6) 入居者主要疾患 桜井の里

令和6年3月31日現在

病名	性別		計
	男 性	女 性	
脳血管障害	2	5	7
認 知 症	4	25	29
パーキンソン病	1	2	3
骨関節障害	0	2	2
閉塞性動脈硬化症	0	0	0
心 疾 患	0	1	1
そ の 他	2	6	8
計	7	41	50

(7) 日常生活自立度・認知度 桜井の里

令和5年3月31日現在

		障がい老人日常生活自立度				計
		ランクJ	ランクA	ランクB	ランクC	
認知症老人の日常生活自立度	なし	0	1	0	0	1
	ランクI	0	0	2	0	2
	ランクII	0	2	8	0	10
	ランクIII	1	10	21	0	32
	ランクIV	0	1	3	1	5
	ランクM	0	0	0	0	0
	計	1	14	34	1	50

6. 特別養護老人ホーム 桜井の里・絆 入退居の状況（令和5年4月1日～令和6年3月31日）

(1) 月別入退居状況

単位：人

	4月	5月	6月	7月	8月	9月	10月	11月	12月	1月	2月	3月	合計
入居者数		1				1	2			1		1	6
入居者 市町村名		燕市				弥彦村	弥彦村 弥彦村			弥彦村		弥彦村	
退居者数	1					2	1		1			2	7
退居者 市町村名	弥彦村					弥彦村 弥彦村	弥彦村		弥彦村			弥彦村 弥彦村	
月末在居数	19	19	20	20	20	19	20	20	19	20	20	19	19.6
月延人数	593	602	584	620	612	554	602	600	593	619	580	614	7,173
1ヶ月平均人数	19.8	19.4	19.5	20.0	19.7	18.5	19.4	20.0	19.1	20.0	20.0	19.8	19.6
稼働率	98.8%	97.1%	97.3%	100.0%	98.7%	92.3%	97.1%	100.0%	95.6%	99.8%	100.0%	99.0%	98.0%

(2) 短期入居状況（空床型）

単位：人

	4月	5月	6月	7月	8月	9月	10月	11月	12月	1月	2月	3月	合計
利用実人数	0	0	0	0	1	2	0	0	0	0	0	0	3
利用延人数	0	0	0	0	4	6	0	0	0	0	0	0	10
1ヶ月平均人数	0.00	0.00	0.00	0.00	0.13	0.20	0.00	0.00	0.00	0.00	0.00	0.00	0.03
稼働率	0.00%	0.00%	0.00%	0.00%	0.65%	1.00%	0.00%	0.00%	0.00%	0.00%	0.00%	0.00%	0.14%

(3) 入退居先状況

単位：人

入 居		退 居	
家 庭	4	家 庭	
介護老人保健施設		介護老人保健施設	
医療機関（一般）	1	医療機関（一般）	
医療機関（療養型）	1	医療機関（療養型）	
介護老人福祉施設		死 亡	7
そ の 他		そ の 他	
合 計	6	合 計	7

(4) 要介護度別入居状況

	4月	5月	6月	7月	8月	9月	10月	11月	12月	1月	2月	3月
要介護1	0	0	0	0	0	0	0	0	0	0	0	0
要介護2	1	1	1	1	1	1	1	1	1	1	1	1
要介護3	4	5	5	5	5	5	5	5	5	4	4	4
要介護4	7	7	8	8	7	7	8	8	8	10	10	10
要介護5	8	7	6	6	7	8	7	6	6	5	5	6
人数	20	20	20	20	20	21	21	20	20	20	20	21
平均	4.10	4.00	3.95	3.95	4.00	4.05	4.00	3.95	3.95	3.95	3.95	4.00

(5) 男女別年齢構成

令和6年3月31日現在

	70歳未満	70歳以上 75歳未満	75歳以上 80歳未満	80歳以上 85歳未満	85歳以上 90歳未満	90歳以上 95歳未満	95歳以上 100歳未満	100歳 以上	合計	最年長	最年少	平均
男性	0	0	0	0	0	1	0	0	1	93歳1ヶ月	90歳6ヶ月	91歳9ヶ月
女性	0	0	4	3	3	4	3	1	18	101歳	75歳1ヶ月	88歳7ヶ月
計	0	0	4	3	3	5	3	1	19	—	—	88歳11ヶ月

(6) 在所年数状況

令和6年3月31日現在

	1年未満	2年未満	3年未満	4年未満	5年未満	6年未満	7年未満	7年以上	合計	最長	最短	平均
男性	0	0	0	1	0	0	0	0	1	3年1ヶ月	3年1ヶ月	3年1ヶ月
女性	6	5	1	2	2	2	0	0	18	5年11ヶ月	0ヶ月	2年3ヶ月
計	6	5	1	3	2	2	0	0	19	—	—	2年3ヶ月

(7) 入居者主要疾患 桜井の里・絆

令和6年3月31日現在

病名	性別			計
		男 性	女 性	
脳血管障害		0	6	6
認 知 症		1	8	9
パーキンソン病		0	0	0
骨関節障害		0	1	1
閉塞性動脈硬化症		0	0	0
心 疾 患		0	2	2
そ の 他		0	1	1
計		1	18	19

(8) 日常生活自立度・認知度 桜井の里・絆

令和6年3月31日現在

		障がい老人日常生活自立度				
		ランクJ	ランクA	ランクB	ランクC	計
認知症老人の日常生活自立度	なし	0	0	0	0	0
	ランクI	0	0	0	0	0
	ランクII	0	1	2	0	3
	ランクIII	0	2	8	1	11
	ランクIV	0	0	3	1	4
	ランクM	0	0	1	0	1
	計	0	3	14	2	19

## 7. 入居者の診療状況 桜井の里

### (1) 施設内診療状況

	4月	5月	6月	7月	8月	9月	10月	11月	12月	1月	2月	3月	合計
実人員	49	48	50	50	49	49	47	48	49	49	50	47	585
延べ人員	246	274	250	251	269	248	272	266	242	236	245	243	3,042

### (2) 施設外受診状況

		4月	5月	6月	7月	8月	9月	10月	11月	12月	1月	2月	3月	合計	
内科	実人員A	入院	1	2	1	1	0	0	0	1	0	0	1	1	8
		入院外	1	0	0	0	0	1	1	2	1	2	1	4	13
	延診療日数 B	入院	12	64	21	24	0	0	0	28	0	0	44	3	196
		入院外	1	0	0	0	0	1	1	2	1	2	1	4	13
	1人あたり B/A	入院	12.0	32.0	21.0	24.0	0.0	0.0	0.0	28.0	0.0	0.0	44.0	3.0	22.0
		入院外	1.0	0.0	1.0	0.0	0.0	1.0	1.0	1.0	1.0	1.0	1.0	1.0	8.0
眼科	実人員A	入院	0	0	0	0	0	0	0	0	0	0	0	0	0
		入院外	1	0	1	0	0	0	0	1	0	0	0	1	4
	延診療日数 B	入院	0	0	0	0	0	0	0	0	0	0	0	0	0
		入院外	1	0	1	0	0	0	0	1	0	0	0	1	4
	1人あたり B/A	入院	0.0	0.0	0.0	0.0	0.0	0.0	0.0	0.0	0.0	0.0	0.0	0.0	0.0
		入院外	1.0	0.0	1.0	0.0	0.0	0.0	0.0	1.0	0.0	0.0	0.0	1.0	4.0
整形	実人員A	入院	0	0	0	0	0	0	0	1	1	0	0	0	2
		入院外	1	1	0	0	0	1	0	0	1	2	3	2	11
	延診療日数 B	入院	0	0	0	0	0	0	0	11	12	0	0	0	23
		入院外	1	1	0	0	0	1	0	0	1	3	3	2	12
	1人あたり B/A	入院	0.0	0.0	0.0	0.0	0.0	0.0	0.0	11.0	12.0	0.0	0.0	0.0	0.0
		入院外	1.0	1.0	0.0	0.0	0.0	1.0	0.0	0.0	1.0	1.0	1.0	1.0	5.0
皮膚科	実人員A	入院	0	0	0	0	0	0	0	0	0	0	0	0	0
		入院外	0	0	0	0	0	0	0	0	0	0	0	0	0
	延診療日数 B	入院	0	0	0	0	0	0	0	0	0	0	0	0	0
		入院外	0	0	0	0	0	0	0	0	0	0	0	0	0
	1人あたり B/A	入院	0.0	0.0	0.0	0.0	0.0	0.0	0.0	0.0	0.0	0.0	0.0	0.0	0.0
		入院外	0.0	0.0	0.0	0.0	0.0	0.0	0.0	0.0	0.0	0.0	0.0	0.0	0.0
歯科	実人員A	入院	0	0	0	0	0	0	0	0	0	0	0	0	0
		入院外	6	8	8	8	8	9	7	9	10	7	11	14	105
	延診療日数 B	入院	0	0	0	0	0	0	0	0	0	0	0	0	0
		入院外	9	11	8	9	13	14	12	17	16	12	17	21	159
	1人あたり B/A	入院	0.0	0.0	0.0	0.0	0.0	0.0	0.0	0.0	0.0	0.0	0.0	0.0	0
		入院外	1.5	1.4	1.0	1.1	1.6	1.1	1.2	1.8	1.2	1.1	1.4	1.5	15.3
その他	実人員A	入院	0	0	0	0	0	1	1	0	0	0	0	0	0
		入院外	2	1	2	5	2	2	2	2	1	1	1	3	24
	延診療日数 B	入院	0	0	0	0	0	21	9	0	0	0	0	0	30
		入院外	2	3	2	6	2	2	2	2	1	1	1	3	27
	1人あたり B/A	入院	0.0	0.0	0.0	0.0	0.0	21.0	9.0	0.0	0.0	0.0	0.0	0.0	0.0
		入院外	1.0	3.0	1.0	1.2	1.0	1.0	1.0	1.0	1.0	1.0	1.0	1.0	14.2



## 入居者の診療状況 桜井の里・絆

### (3) 施設内診療状況

	4月	5月	6月	7月	8月	9月	10月	11月	12月	1月	2月	3月	合計
実人員	19	20	20	20	20	19	20	20	19	20	20	19	216
延べ人員	76	60	118	97	100	98	79	78	94	79	100	119	1,098

### (4) 施設外受診状況

		4月	5月	6月	7月	8月	9月	10月	11月	12月	1月	2月	3月	合計	
内科	実人員A	入院	0	1	0	0	1	1	0	0	2	0	0	0	5
		入院外	2	3	1	0	1	1	3	1	2	2	0	0	16
	延診療日数 B	入院	0	23	0	0	21	34	0	0	25	0	0	0	103
		入院外	2	3	1	0	1	1	3	1	2	2	0	0	16
	1人あたり B/A	入院	0.0	23.0	0.0	0.0	21.0	34.0	0.0	0.0	12.5	0.0	0.0	0.0	25
		入院外	10.0	1.0	1.0	0.0	1.0	1.0	1.0	1.0	1.0	1.0	0.0	0.0	6
眼科	実人員A	入院	0	0	0	0	0	0	0	0	0	0	0	0	0
		入院外	0	0	0	0	0	0	0	0	0	0	0	1	1
	延診療日数 B	入院	0	0	0	0	0	0	0	0	0	0	0	0	0
		入院外	0	0	0	0	0	0	0	0	0	0	0	1	0
	1人あたり B/A	入院	0.0	0.0	0.0	0.0	0.0	0.0	0.0	0.0	0.0	0.0	0.0	0.0	0.0
		入院外	0.0	0.0	0.0	0.0	0.0	0.0	0.0	0.0	0.0	0.0	0.0	1.0	0.0
整形	実人員A	入院	0	0	0	0	0	0	0	0	0	0	0	0	0
		入院外	4	0	1	1	1	2	1	3	2	2	3	2	22
	延診療日数 B	入院	0	0	0	0	0	0	0	0	0	0	0	0	0
		入院外	5	0	1	1	1	2	1	4	3	2	3	2	25
	1人あたり B/A	入院	0.0	0.0	0.0	0.0	0.0	0.0	0.0	0.0	0.0	0.0	0.0	0.0	0.0
		入院外	1.0	0.0	1.5	0.0	1.0	1.0	1.0	1.0	1.0	0.0	1.0	1.0	10.2
皮膚科	実人員A	入院	0	0	0	0	0	0	0	0	0	0	0	0	0
		入院外	0	0	0	1	0	0	0	0	0	0	0	0	1
	延診療日数 B	入院	0	0	0	0	0	0	0	0	0	0	0	0	0
		入院外	0	0	0	2	0	0	0	0	0	0	0	0	2
	1人あたり B/A	入院	0.0	0.0	0.0	0.0	0.0	0.0	0.0	0.0	0.0	0.0	0.0	0.0	0.0
		入院外	0.0	0.0	0.0	2.0	0.0	0.0	0.0	0.0	0.0	0.0	0.0	0.0	3.0
歯科	実人員A	入院	0	0	0	0	0	0	0	0	0	0	0	0	0
		入院外	5	9	6	7	5	4	9	5	4	5	3	5	67
	延診療日数 B	入院	0	0	0	0	0	0	0	0	0	0	0	0	0
		入院外	12	12	9	8	8	5	11	8	5	6	5	9	98
	1人あたり B/A	入院	0.0	0.0	0.0	0.0	0.0	0.0	0.0	0.0	0.0	0.0	0.0	0.0	0.0
		入院外	2.4	2.5	3.2	1.7	2.0	2.2	2.0	1.6	2.0	1.6	1.6	0.5	24.7
その他	実人員A	入院	0	0	0	0	0	0	1	0	0	0	0	0	1
		入院外	3	2	1	2	1	1	1	1	1	1	1	1	16
	延診療日数 B	入院	0	0	0	0	0	0	0	0	0	0	0	0	0
		入院外	3	3	1	2	1	1	1	1	1	1	1	1	17
	1人あたり B/A	入院	0.0	0.0	0.0	0.0	0.0	0.0	0.0	0.0	0.0	0.0	0.0	0.0	25.0
		入院外	0.0	1.5	1.0	1.0	1.0	1.0	1.0	0.0	0.0	0.0	1.0	1.0	8.5

## 8. 食事の実施状況

### (1) 本施設の1日の給与栄養量

区 分	エネルギー (kcal)	蛋白質 (g)	脂 質 (g)	炭水化物 (g)	カルシウム (mg)
給与栄養 目標量	1450	53.0	34	233	600
令和5年度 の実績	1400	51.4	34.1	231.8	458
摘 要	一般食。性別・ 年齢・身体状況・ 身体活動レベル による対象者の エネルギー 必要量の分布に 基づく。	一般食。 1日の提供エネ ルギーの10～ 20%範囲内で 設定。	一般食。 1日の提供エネ ルギーの20～ 30%範囲内で 設定。	一般食。 1日の提供エネ ルギーの50～ 70%範囲内で 設定。	「日本人の食事 摂取基準」 (2020年版) に基づく。

### (2) 行事食実施状況

月 日	行事名	行事食内容
5月 5日	端午の節句御膳	ちらし寿司、清まし汁、かれのい柚子野菜あん かけ、うどの酢の物、ごま豆腐、杏仁フルーツ
7月 7日	七夕御膳	七夕そうめん、天ぷら盛合わせ、茄子の生姜和、 茶碗蒸し、フルーツデザート
7月 28日	土用の丑の日 御膳	うなぎちらし寿司、清まし汁、おくらの和え物 メロン、おやつ手作り蒸しパン
9月 21日	敬老会御膳	鮭ご飯、清まし汁、鶏肉と里芋の煮物、 茄子の生姜和え、果物
1月 1日	お正月御膳	赤飯、おせち14点盛り 雑煮
3月 3日	ひなまつり御膳	ひし形寿司、れんこんの炒め煮、茶わん蒸し、 果物

### (3) 選択食実施状況

本施設では昼食、又はおやつに選択メニューを実施しておりました。令和5年度のクックチルの導入により、選択食の方法を見直ししている最中です。令和5年8月からは週1回の実施。令和6年3月からは月2回の実施となっています。よりご利用者に喜んでいただける選択食の在り方を今後も引き続き検討してまいります。

<3月最終週の献立>

期日	献立
25日(月)	あんかけ玉子にゆうめん、大根のそぼろ煮 胡麻サラダ、いなり寿司
26日(火)	ご飯、すまし汁、さわらの西京焼き、 青菜の和え物、漬物
27日(水)	豚生姜丼、みそ汁、塩こうじサラダ 果物
28日(木)	ご飯、味噌汁、牛野菜炒め、きゅうりのごま酢和え 漬物
29日(金)	ご飯、豚汁、枝豆がんもの炊き合わせ 大根金平、ちりめん山椒
30日(土)	ご飯、味噌汁、鮭の照り焼き、スローサラダ 漬物
31日(日)	ご飯、味噌汁、鶏のさっぱり煮、キャベツのツナ和え 果物

### お食事紹介



冷やし中華



オムライスメニュー



3月ひなまつりちらし

(4) 食数実績 (令和5年度)

[常食]

	4月	5月	6月	7月	8月	9月	10月	11月	12月	1月	2月	3月	合計
特 養	1,440	1,488	1,440	1,581	1,733	1,740	1,719	1,886	2,191	2,225	2,015	2,232	21,690
絆フロア	606	593	572	637	620	606	565	540	558	647	588	652	7,184
ショート	1,152	1,218	1,165	1,127	1,222	1,218	1,274	1,227	1,247	1,157	1,316	1,328	14,651
デイ桜井	651	675	661	693	564	685	736	725	729	701	711	764	8,295
デイやひこ	362	382	406	413	418	402	414	411	390	376	375	374	4,723

[刻み食]

	4月	5月	6月	7月	8月	9月	10月	11月	12月	1月	2月	3月	合計
特 養	713	744	720	837	837	825	715	676	710	742	671	809	8,999
絆フロア	270	279	270	279	278	201	245	270	279	279	252	278	3,180
ショート	296	287	310	302	187	216	178	176	197	284	152	259	2,844
デイ桜井	22	25	24	27	25	41	15	16	19	15	15	15	259
デイやひこ	10	12	2	3	3	5	0	0	0	0	0	7	42

[極刻み食]

	4月	5月	6月	7月	8月	9月	10月	11月	12月	1月	2月	3月	合計
特 養	746	744	720	558	558	549	524	540	609	558	504	412	7,022
絆フロア	0	0	0	0	0	0	0	0	0	0	0	0	0
ショート	16	26	28	28	14	7	7	14	14	7	14	12	187
デイ桜井	3	38	37	39	31	34	36	34	36	23	24	22	357
デイやひこ	0	0	0	0	0	0	0	0	0	0	0	0	0

[ミキサー食]

	4月	5月	6月	7月	8月	9月	10月	11月	12月	1月	2月	3月	合計
特 養	1,260	1,322	1,275	1,456	1,488	1,462	1,265	1,120	1,017	1,116	929	1,164	14,874
絆フロア	779	593	572	837	836	740	803	810	710	737	672	742	8,831
ショート	20	17	20	28	2	46	11	10	0	7	8	8	177
デイ桜井	0	0	0	0	0	0	0	0	0	0	0	0	0
デイやひこ	0	0	0	0	0	0	0	0	0	0	0	0	0

[経管栄養]

	4月	5月	6月	7月	8月	9月	10月	11月	12月	1月	2月	3月	合計
特 養	180	135	90	93	93	90	93	90	93	93	84	93	1,227
絆フロア	0	0	0	0	0	21	62	90	93	93	84	93	536

[職員食]

	4月	5月	6月	7月	8月	9月	10月	11月	12月	1月	2月	3月	合計
職員食総計	314	270	264	282	268	262	265	244	154	180	196	214	2,913

## (5) 食を通じたご利用者との関わり

令和5年度は食事の提供方法が、クックチル（外部から食事を運んでもらい厨房で盛り付けを行う方式）に変更となりました。これまで以上にお利用者様の声を聞き、よりよい食事作りに努めてまいります。また、積極的にフロアへ出向き、郷土の味を取り入れた食事づくりやおやつ作りに力を入れています。食を通じてご利用者様とかかわっていく事を大切に、毎日の食事作りに努めていきます。



フロアでオムライス作り



えごねり作成

## (6) 喫茶さくらんぼ

令和5年度は、新型コロナウイルス感染拡大防止の為お休みしています。

来年度は、また元気に営業できますことを祈っています。



人気メニューの「焼き芋」



●水曜日（第1・3・5週）

●木曜日（第2・4週）



## 9. 行事・おたのしみ活動等実施状況

### (1) 行事・施設外活動

#### ①なでしこフロア

実施日	行事名	実施内容	参加人数
4月4日	お花見	大河津分水まで桜を見に外出したり、桜井の里の中庭や正面玄関前の桜を観て頂く機会を設けました。	ご利用者 3名 ご家族 0名
6月16日	運動会	職員と一緒に運動会を開催しました。なでしこ恒例となったパン食い競争を行い、運動会を楽しまれました。	ご利用者 21名 ご家族 0名
7月23日	花火大会	夏の風物詩である花火を中庭にて行いました。手持ち花火を用意し、皆さんに喜んでいただきました。 ※なでしこフロア、ひまわりフロア合同	ご利用者 計9名 ご家族 0名
8月17日	夏祭り	なでしこフロア、ひまわりフロア合同で夏祭りを計画しました。ヨーヨー釣り、スイカ割り、お菓子釣りなど夏季を感じて頂く機会になりました。	ご利用者 計50名 ご家族 0名
9月18日	敬老会	長寿番付発表、お祝いのメッセージ、茶話会喫茶を行いました。お菓子を用意させて頂き、有意義な時間と楽しいひと時を過ごして頂きました。	ご利用者 24名 ご家族 0名
11月11日～23日	ドライブ	なでしこフロア、ひまわりフロア合同で海岸沿いなどドライブを行い、景色を楽しんで頂きました。しまむら、なんじゃ村まで買い物に出かけています。	ご利用者 計11名 ご家族 0名
12月16日	忘年会	二人羽織を職員の余興で行い、昼食を食べながら楽しんで頂きました。プレゼントも大変喜ばれていました。	ご利用者 26名 ご家族 0名
1月11日	新年会	新年の行事として白玉団子づくりを行いました。鏡開きや繭玉飾りを職員と一緒にを行い、新しい年を迎えました。	ご利用者 16名 ご家族 0名
2月3日	豆まき	皆さんと一緒に節分行事を行い、無病息災を願うと共に季節を感じて頂きました。	ご利用者 21名 ご家族 0名
3月3日	ひな祭り	なでしこフロアにひな壇を組み立て、ひな壇を眺めながら記念撮影を行い、ケーキを皆さんで召し上がっていただきました。	ご利用者 23名 ご家族 0名
随時	なでしこの会	ご利用者の日常生活での要望をお聞きしたり、外出やイベントの企画等の話し合いを行いました。	ご利用者 26名 ご家族 0名

## ②ひまわりフロア

実施日	行事名	実施内容	参加人数
4月3日～19日	お花見	なでしこフロアと合同で弥彦村内や大河津分水へ桜を見に出掛けました。施設内の中庭では近くで桜を感じていただくことができました。	ご利用者 11名 ご家族 0名
6月22日	運動会	玉入れとパン食い競争を行いました。パン食い競争はなかなか難しかったようですが、楽しみながら参加されていました。	ご利用者 15名 ご家族 0名
7月23日	花火大会	なでしこフロアと合同で行いました。手持ち花火を用意し、夏を感じていただける時間になりました。	ご利用者 3名 ご家族 0名
8月17日	夏祭り	なでしこフロアと合同で行いました。はっぴを着て夏祭りを楽しみ、暑い日だったので心太を用意し突いて食べました。手作りの御神輿もあり、お祭りの雰囲気を感じていただくことができました。	ご利用者 13人 ご家族 0名
9月18日	敬老会	ご利用者の長寿のお祝いをしました。米寿のご利用者のお祝いも一緒にさせていただきました。ご利用者と職員とで集合写真を撮影し、廊下に掲示しました。	ご利用者 24名 ご家族 0名
11月11日～23日	ドライブ	なでしこフロアと合同でドライブに出掛けました。海岸沿いなどを走り、景色を楽しんでいただきました。	ご利用者 4名 ご家族 0名
12月16日	忘年会	生寿司を目の前で握ってもらい、好きな寿司を召し上がっていただくことができました。職員が二人羽織をしましたが、ご利用者も参加され賑やかに忘年会を行いました。	ご利用者 24名 ご家族 0名
1月1日	お正月	元旦にお汁粉を作り、願いごとを絵馬に書きました。	ご利用者 12名 ご家族 0名
2月3日	節分	職員が鬼になり豆まきをして鬼払いをしました。	ご利用者 12名 ご家族 0名
3月3日	ひな祭り	着物を着て玄関ロビーの雛人形の前で写真撮影をしたり、ケーキ作りを行い季節を感じていただきました。	ご利用者 11名 ご家族 0名
随時	いちごの会	ご利用者の要望をお聞きしたり誕生日のお祝いを行いました。	ご利用者 24名 ご家族 0名

### ③絆 花時・花衣フロア

実施日	行事名	実施内容	参加人数
4月1日～30日	お花見	近隣の桜の名所や、ご自宅の庭の桜など馴染みの地域へ出かけ季節を感じていただきました。	ご利用者 11名 ご家族 0名
5月1日～31日	ドライブ	寺泊シーサイド、国上寺、角上、スカイラインに出掛け、弥彦山山頂や海の景色を楽しみ気分転換されました。	ご利用者 20名 ご家族 0名
6月28日	絆運動会	絆フロアで運動会を開催。ラジオ体操をしてからの当てゲームを行いました。表彰、景品も用意し、皆さん身体を動かして楽しめました。	ご利用者 20名 ご家族 0名
7月25日	弥彦祭り 花火鑑賞	コロナ禍で中止となっていた3年ぶりの弥彦祭りの花火を、アイスクリームを召し上がりながら皆さんで見ました。	ご利用者 10名 ご家族 0名
9月19日	敬老会	花衣フロアに集まり昼食時に敬老のお祝いをしました。お弁当を用意し、皆さんにプレゼントをお渡しし大変喜ばれていました。	ご利用者 20名 ご家族 0名
12月13日	忘年会	お弁当、おやつを用意しケーキを皆さんで楽しみました。プレゼントもお渡しし、大変喜ばれていました。	ご利用者 20名 ご家族 0名
2月3日	節分	鬼に扮した職員に豆を投げ退治し無病息災を祈願しました。	ご利用者 20名 ご家族 0名
3月3日	ひな祭り	桜餅を手作りして、皆さんとおやつに召し上がっていただきました。大きな雛壇の前で記念撮影もしました。	ご利用者 20名 ご家族 0名
随時	おやつ作り	コロナで施設の喫茶が休止のため厨房職員と絆調理員で季節に合わせたおやつ作りを行いました。	ご利用者 20名 ご家族 0名
随時	お出かけ	利用者からの希望に添って、馴染みの地域や行きたい所にドライブに出かけました。	ご利用者 20名 ご家族 0名
随時	誕生日会	利用者それぞれの誕生日には職員の手作りケーキやプレゼントでフロア皆さんやご家族も一緒にお祝いを致します。	ご利用者 20名 ご家族 0名
随時	よろづの会	毎月1回開催。利用者に行事などの情報をお伝えします。また、普段の生活の中での希望を伺ったり、意見を頂きました。	ご利用者 20名 ご家族 0名



## (2) 桜井の里、桜井の里・絆運営推進会議開催状況

開催期日	内 容	参加人数
令和5年5月	①運営推進委員紹介、職員体制、運営推進会議について ②令和5年度運営ケア計画について ③フロアでの年間行事等の様子について ④ご意見、ご感想 ⑤その他、施設見学	運営推進会議 構成員 18名 (桜井の里、桜井の里・絆合同)
令和5年7月	①施設長挨拶 ②副施設長挨拶 ③令和4年度事業報告について ④絆フロアの取り組み、最近のご様子(写真)	運営推進会議 構成員11名 (桜井の里・絆)
令和5年9月	①施設長挨拶 ②水害・土砂災害訓練、夜間想定避難訓練の報告 ③絆フロアの取り組み、最近のご様子(写真)	運営推進会議 構成員7名 (桜井の里・絆)
令和5年11月	①施設長挨拶 ②厨房にて新しく導入した「クックチル」について ③最近の「なでしこ・ひまわり・絆」の様子(写真) ④その他 「幸せの一枚」出張撮影会の様子 ⑤ご意見、ご感想	運営推進会議 構成員23名 (桜井の里、桜井の里・絆合同)
令和6年1月	①施設長挨拶 ②絆フロアの取り組み、最近のご様子(写真) ③その他	運営推進会議 構成員7名 (桜井の里・絆)
令和6年3月	①施設長挨拶 ②夜間想定 水害・土砂災害訓練について ③絆フロアの最近のご様子(写真) ④R6年度の絆の職員体制について	運営推進会議 構成員8名 (桜井の里・絆)

日常生活の様子  
なでしこフロア

🌸 花見 🌸



🚩 運動会 🚩



🎏 七夕飾り 🎏



🎊 敬老会



🎄 忘年会 🎄



🎎 ひな祭り 🎎



# 日常生活の様子 ひまわりフロア

中庭でお花見しました🌸



夏祭りをして  
楽しみました



敬老会に全員で記念撮影しました📷



忘年会・クリスマスケーキ  
を食べました🎄



お正月飾りと一緒に🎍



# 日常生活の様子

## 絆フロア①

寺泊水族館🐠、ひらせいまで買い物に行きました✨



絆での運動会👏！今年は玉入れ競争！



🍉夏を感じるスイカ割り🍉



# 日常生活の様子

## 絆フロア②

食欲の秋に始まり、紅葉も楽しみました🍁



準備も一緒に行い、絆全員集合で忘年会🎄



## 10. 余暇活動・リハビリテーション実施状況

### (1) 日常的余暇活動

- ・今年、感染症対策を講じながら室内や施設内に留まることが多い中で季節折々でフロア内環境整備のお手伝いをさせていただきました。
- ・今年、感染症対策をしながら秋の作品展示会に生け花を出展しました。
- ・今年、感染症対策をしながら書道クラブのみ1回開催しました。

### (2) レクリエーション活動（歌の会・映画上映）

- ・毎月なでしこ食堂にて映画上映会を開き、感染症対策をしながら懐かしい時代劇や名作映画など数多くご利用者に見て頂きました。
- ・毎月第1木曜（絆）、第2金曜日の「歌の会」を三味線ボランティア深海藤吉様から行って頂いていましたが今年もコロナ禍でボランティア様に来所を控えて頂きました。

#### 参加者数（映画上映会）

（\*感染症対策を講じながら実施）

	4月	5月	6月	7月	8月	9月	10月	11月	12月	1月	2月	3月	合計
実日数	1	1	1	1	1	1	1	1	1	1	1	1	12
入所	2	2	6	6	4	4	4	3	4	7	3	3	48
短期	2	0	0	0	0	1	0	0	0	0	0	0	3
デイ	0	2	3	0	0	0	1	1	3	1	1	2	14
合計	4	4	9	6	4	5	5	4	7	8	4	5	65



### (3) リハビリテーション

ご利用者の方々のケアプランに沿って歩行訓練、移乗訓練、日常の動作訓練筋力トレーニング（運動機器トレーニング）、麻痺側上下肢の動作訓練、マッサージの施術、各種体操、階段昇降訓練、トイレ動作訓練、ベッド上での楽な姿勢の保持、車椅子座位姿勢調整、実際の食事場面での介助方法や食事形態の検討、持ち上げない介護を基本としたノーリフティングケア（各部屋にスライディングボード等装備）、体圧分布センサーによる褥瘡評価などを含め、ご利用者様の持っている残存機能を発揮して頂き自立支援を促していただけるように日々関わっています。

#### 参加者数

##### 特別養護老人ホーム（なでしこ・ひまわり・絆）

	4月	5月	6月	7月	8月	9月	10月	11月	12月	1月	2月	3月	合計
実日数	19	19	19	20	21	19	19	19	18	20	20	21	234
実人数	11	11	9	10	11	11	13	12	13	14	12	12	139
延人数	115	100	104	110	94	87	104	91	96	103	101	110	1215

\*実日数（専門職：理学療法士・言語聴覚士の勤務日数）

##### ショートステイ（あさがお）

	4月	5月	6月	7月	8月	9月	10月	11月	12月	1月	2月	3月	合計
実日数	18.5	20.5	21	20	17.5	14.5	19	21	20.5	17	20	20	229.5
実人数	10	9	11	10	14	9	10	10	10	8	7	7	115
延人数	25	25	39	47	55	25	62	40	34	34	47	36	469

\*実日数（専門職：理学療法士・言語聴覚士の勤務日数）



# 11. 短期入所利用状況

定員20名 (令和6年3月末現在) (単位:人)

	4月	5月	6月	7月	8月	9月	10月	11月	12月	1月	2月	3月	合計	平均
利用実人数	69	67	70	64	70	77	73	71	68	66	67	69	831	69.3
(内介護予防利用者数)	3	3	3	3	5	5	6	2	4	3	3	2	42	3.5
利用延人数	147	146	156	147	143	156	157	162	153	147	151	141	1806	150.5
(内介護予防利用者数)	5	6	5	5	8	6	9	4	5	5	4	4	66	5.5
利用延日数	581	603	601	583	558	590	584	575	578	580	586	630	7049	587.4
(内介護予防利用者数)	11	13	10	11	20	12	24	8	12	14	11	10	156	13.0
一人平均利用日数	8.4	9.0	8.6	9.1	8.0	7.7	8.0	8.1	8.5	8.8	8.7	9.1	102.0	8.5
(内介護予防利用者数)	3.7	4.3	3.3	3.7	4.0	2.4	4.0	4.0	3.0	4.7	3.7	5.0	45.7	3.8
一日平均利用人数	19.4	19.5	20.0	18.8	18.0	19.7	18.8	19.2	18.6	18.7	20.2	20.3	231.2	19.3
(内介護予防利用者数)	0.4	0.4	0.3	0.4	0.6	0.4	0.8	0.3	0.4	0.5	0.4	0.3	5.1	0.4
弥彦村	32 (1)	35 (1)	36 (1)	32 (1)	37 (4)	37 (3)	38 (5)	42 (2)	41 (2)	41 (2)	42 (2)	45 (6)	458	38.2
(内介護予防利用者数)	1	2	2	1	4	1	2	1	1	2	2	1	20	1.7
新潟市(岩室地区)	12 (1)	11	11	13 (1)	13 (2)	15 (2)	16 (2)	10	12 (2)	11	11	9	144	12.0
(内介護予防利用者数)	2	1	1	2	2	4	4 (1)	1	3	1	1	1	23	1.9
新潟市(岩室地区以外)	2	1	1	1	1	3 (2)	1	2	1	1	1	2	17	1.4
(内介護予防利用者数)	0	0	0	0	0	0	0	0	0	0	0	0	0	0.0
燕市(燕地区)	1	1	1	1	1	1	1	1	1	1	1	1	12	1.0
(内介護予防利用者数)	0	0	0	0	0	0	0	0	0	0	0	0	0	0.0
燕市(分水地区)	17 (1)	16	19 (3)	15	17 (1)	18	15 (1)	14	9	8	10	10	168	14.0
(内介護予防利用者数)	0	0	0	0	0	0	0	0	0	0	1	0	1	0.1
燕市(吉田地区)	3	2	1	1	1	1	1	0	1 (1)	1	0	0	12	1.0
(内介護予防利用者数)	0	0	0	0	0	0	0	0	0	0	0	0	0	0.0
長岡市(中之島地区以外)	1	0	1	0	0	1 (1)	0	1	2 (1)	2	1	1	10	0.8
(内介護予防利用者数)	0	0	0	0	0	0	0	0	0	0	0	0	0	0.0
長岡市(中之島地区)	1	1	0	1	1	1	1	1	1	1	1	1	11	0.9
(内介護予防利用者数)	0	0	0	0	0	0	0	0	0	0	0	0	0	0.0

※市町村別実利用者数の( )内は当月の新規利用者の数字となっております。



(2) 短期入所者の介護度別利用状況

	(定員 20人)												合計
	4月	5月	6月	7月	8月	9月	10月	11月	12月	1月	2月	3月	
要支援 1	1	1	1	2	1	2	3		1				12
要支援 2	2	2	2	1	4	3	3	2	3	3	3	2	30
要介護 1	11	11	14	8	14	16	15	15	13	13	12	14	156
要介護 2	21	21	22	20	18	21	18	21	14	14	16	17	223
要介護 3	17	17	17	18	19	20	20	19	23	23	21	22	236
要介護 4	8	6	6	7	7	9	6	9	8	9	11	11	97
要介護 5	9	9	8	8	7	6	8	5	6	4	4	3	77
その他													
合計	69	67	70	64	70	77	73	71	68	66	67	69	831
平均介護度	2.65	2.61	2.50	2.68	2.47	2.43	2.44	2.48	2.57	2.55	2.58	2.53	

# 日常生活の様子

あさがおフロア

## 春



お花見

おやつ作り



運動会



花火観賞



## 夏

楽しく元気に過ごしました！

## 秋



敬老会



おやつ作り



ドライブ



忘年会



お正月



## 冬

## 12.【通所介護・第一号通所事業（基準型）】デイサービスセンター桜井の里利用状況

令和5年度

デイサービスセンター桜井の里利用者状況

(利用定員 30名)

(令和6年3月末現在)

	4月	5月	6月	7月	8月	9月	10月	11月	12月	1月	2月	3月	
営業日数	30日	31日	30日	31日	31日	30日	31日	30日	31日	29日	29日	31日	364日
契約者数	98	99	97	100	98	100	103	99	100	103	111	108	1216
新規契約者数	5	3	2	4	3	4	6	0	3	6	6	0	42
契約解除者数	1	3	0	1	5	2	2	2	2	0	0	3	21
利用者延べ人数	722	734	731	776	630	773	788	791	797	750	761	810	9063
利用者実人数	102	103	98	99	100	98	103	99	93	96	94	95	1180
基準該当サービス	4	4	3	3	3	3	3	3	2	2	2	3	0.4%
基準型通所サービス	15	13	12	11	13	14	13	12	13	17	17	18	14.2%
要介護1	27	28	28	30	27	32	31	28	31	34	33	34	30.8%
要介護2	25	25	25	26	26	23	23	23	22	23	24	22	24.3%
要介護3	15	15	15	14	16	18	18	18	17	20	19	19	17.3%
要介護4	5	5	5	8	8	7	7	6	7	6	6	6	6.4%
要介護5	2	2	2	2	2	2	3	3	3	2	3	3	2.5%
平均利用者数	24.0	23.6	24.3	25.0	20.3	25.7	25.4	26.3	25.7	25.8	26.2	26.1	平均 24.9
稼働率(%)	80.2%	78.9%	81.2%	83.4%	67.7%	85.8%	84.7%	87.8%	85.6%	86.2%	87.4%	87.0%	平均 83.0%

### ① 事業所利用状況

平均年齢	84.41歳
平均要介護度	1.80

### ② 利用回数別

	週1回	週2回	週3回	週4回	週5回	週6回	週7回	不定期	合計
男性	12	14	8	2	1	0	0	1	38
女性	24	28	11	2	2	0	0	0	67
合計	36	42	19	4	3	0	0	1	105

### ③ 曜日別登録者数

	月	火	水	木	金	土	日	不定期	合計
男性	10	10	10	11	10	7	14	1	73
女性	19	19	19	19	18	21	16	0	131
合計	29	29	29	30	28	28	30	1	204

#### ④デイサービスセンター桜井の里 行事・施設外活動実施状況

実施日	行事名	実施内容	参加人数
4月 1.2.3.4.5.6.7.8.14.20日	お花見（バスハイク）	四季折々の季節感を楽しみ、他のご利用者との交流を深め、お花見を楽しんで頂く。（大河津分水等）	延べ 65名
5月 12.14.15日	五平餅作り	ご利用者と一緒にご飯をつぶし丸め、みそだれと生薑醤油だれの2種類の味を楽しまれる。	延べ 65名
6月 27日	運動会	ご利用者の競技2種類、職員の競技1種類をフロアで行い、紅白のチームに分かれ勝負される。	延べ 20名
7月 16.17.19.23.22日	かき氷作り	お好きなシロップやトッピングを選ばれ、ご自分だけのかき氷を作って召し上がられる。	延べ 126名
8月	納涼祭	コロナウイルス感染拡大の為、行事の実施はできず。	
9月 18日 14.15.16.17.19.20.21.22.23.24.25.26.27.28日	敬老会 外出（レガロ）	ご利用者の健康を願い、当日ご利用の方で一緒にお祝いをを行う。 8月に予定していたが9月に延期。レガロにアイスを食べに外出する。	延べ 28名 延べ 64名
10月 25.26.28日	おやつ作り	おやつ作り（カぼちゃのクルミ餅作り）	延べ 77名
11月 5.8.12.15.16.18.20.23.25.28.12/1	ドライブ（シーサイドライン等）	コースは職員のお任せコースで行き、景色やおやつを楽しまれる。	延べ 73名
12月 15日 21.23.24日	忘年会 餃子の皮ピザ作り	今年一年を振り返り、ご利用者、職員で楽しい時間を過ごされる。握りずしも復活し大好評だった。 餃子の皮を使い、ピザ作りを行う。チーズやハム、コーン等トッピングなどご利用者にお手伝いしていただく。	延べ 25名 延べ 75名
1月 17日	新年会	皆様で新しい年をお祝いし、職員の出し物を楽しんで頂く。	延べ 26名
2月 3日 18.19.20日	節分豆まき 板チョコホットケーキ作り	昔ながらの行事を行うことで季節感を感じ、無病息災を願う。 バレンタインらしく、ホットケーキミックスにココアや砕いた板チョコを混ぜ焼く。	延べ 24名 延べ 83名
3月 17.18.19.20日	イチゴの桜もち風づくり	もちもちの生地をホットプレートで焼き、果物や生クリームでトッピングされ召し上がられる。	延べ 110名
4月22日、1月17日	ご利用者の会	ご利用者の意見・要望を頂き、業務やケアに活かす。	延べ 48名

# デイサービスセンター桜井の里

## 春 秋

お花見



敬老会



忘年会



運動



## 夏

かき氷作り



餃子の皮ピザ作り



イチゴの桜餅風作り



デイサービス日常の風景



～装飾作りや大作業など、  
さまざまな活動をされました～

レガ一口へ外出



今年度も、いろいろな行事・イベントを楽しめました。

### 13. 【通所介護・第一号通所事業（基準型）】デイサービスやひこ利用状況

令和5年度

(令和6年3月末現在)

デイサービスやひこ利用者状況 (利用定員 18名)

	4月	5月	6月	7月	8月	9月	10月	11月	12月	1月	2月	3月	
営業日数	21日	22日	22日	22日	22日	22日	22日	21日	22日	22日	21日	22日	261日
契約者数	55	54	56	57	56	56	55	47	47	47	46	45	621
新規契約者数	0	0	2	1	0	0	1	0	0	0	0	1	5
契約解除者数	1	0	0	0	1	2	0	0	0	2	1	5	13
利用者延べ人数	318	331	347	353	360	352	351	349	335	326	332	343	4097
利用者実人数	39	38	40	41	41	41	40	41	41	41	40	44	487
基準型通所サービス	8	8	8	9	9	9	6	7	7	6	9	8	19.3%
要介護1	9	8	9	7	7	7	9	11	11	11	11	11	22.8%
要介護2	19	18	18	17	17	17	13	12	12	11	11	11	36.1%
要介護3	3	3	3	4	4	4	7	8	6	6	5	5	11.9%
要介護4	2	2	3	3	2	2	2	2	4	4	4	3	6.8%
要介護5	0	0	0	0	0	0	0	0	0	0	0	0	0.0%
平均利用者数	15.1	15.0	15.7	16.0	16.3	16.0	15.9	16.6	15.2	16.3	15.8	15.5	平均 15.8
稼働率(%)	84.1%	83.5%	87.6%	89.1%	90.9%	88.8%	88.6%	92.3%	84.5%	90.5%	87.8%	86.6%	平均 87.9%

### 【第一号通所事業（緩和型）】デイサービスやひこ利用状況

	4月	5月	6月	7月	8月	9月	10月	11月	12月	1月	2月	3月	
営業日数	8日	9日	9日	9日	9日	9日	9日	8日	9日	8日	8日	9日	104日
新規契約者数	1	1	0	0	0	0	0	0	0	0	1	0	3
契約解除者数	0	0	0	0	0	0	0	0	0	1	1	0	2
利用者延べ人数	47	55	54	57	55	49	56	51	46	41	33	32	576
利用者実人数	8	10	9	9	9	9	9	7	7	7	5	5	94
事業対象者	5	6	6	6	6	6	6	5	5	5	4	4	64
要支援1	0	0	0	0	0	0	0	0	0	0	0	0	0
要支援2	3	3	3	3	3	3	3	2	2	2	1	2	30
平均利用者数	5.8	6.1	6.0	6.3	6.1	5.4	6.2	6.3	5.1	5.1	4.1	3.5	平均 5.5

#### ① 事業所利用状況

平均年齢	90歳
平均要介護度	1.70

#### ② 利用回数別

	週1回	週2回	週3回	週4回	週5回	週6回	週7回	不定期	合計
男性	0	2	2	0	0	0	0	4	8
女性	7	24	6	3	0	0	0	41	82
合計	7	26	8	3	0	0	0	45	90

#### ③ 曜日別登録者数

	月	火	水	木	金	土	日	不定期	合計
男性	0	3	0	1	3	3	0	10	20
女性	23	13	0	21	17	14	0	88	176
合計	24	16	0	22	20	17	0	99	99

#### ④テイスナービスやひこ 行事・施設外活動実施状況

実施日	行事名	実施内容	参加人数
4月	お花見 ドライブ	外へ出かけ、桜を観ながらドライブをすることで季節感を味わって頂きながら楽しんでいただく。 ドライブに行くことで季節感を感じていただき、気分転換を図り楽しみを味わっていただく。	延べ 43名 延べ 23名
5月	お好み焼き作り、ホットケーキ作り やひこ茶屋 茹でそら豆	美味しいおやつを召し上がりながら周りの方と交流をすることで楽しい時間を過ごしていただく。 テイスナービスやひこのご利用者の交流が図れる機会とする。 畑で収穫した初夏の野菜を召し上がっていただくことで季節感を感じていただく。	延べ 28名 延べ 24名 延べ 71名
6月	運動会 お好み焼き作り	コロナ禍で活動機会が減っている中、運動をする機会を作り、交流を図ることで親睦を深められる。 作ることの楽しみ、食べることの楽しさを感じていただく。	延べ 41名 延べ 37名
7月	新じゃがを食べよう ドライブ&シェアート	収穫した新じゃがが初夏を感じ、大地の恵みを味わっていただく。 外出することで季節を感じ、気分転換を図り、楽しんでいただく。	延べ 70名 延べ 39名
8月	お出かけ定期便 かき氷作り 枝豆の塩ゆで	作品作りに必要な工具を取りに行きたい希望あり、お出かけ定期便で取りに行く。 夏祭りを開催し、夏らしい食べ物と一緒に作り食べることで季節感を感じていただく。 畑で育てた夏野菜の枝豆を収穫し、召し上がること夏の間暑気を感じる事ができる。	延べ 1名 延べ 58名 延べ 110名
9月	やひこ茶屋 敬老会	テイスナービスやひこのご利用者の交流が図れる機会とする。 敬老会を開催し、皆様の長寿を祝うとともに1年間の写真を観て思い出を振り返り、楽しんで頂く。	延べ 16名 延べ 23名
10月	お出かけ定期便 おやつ作り 紅葉ドライブ	棚の作成の為、材料を確認するため出掛ける。 手作りのおやつと一緒に作り食べることで楽しみを持っていただく。 外出することで季節を感じ、気分転換を図り、楽しんでいただく。	延べ 1名 延べ 44名 延べ 25名
11月	やひこ茶屋 お好み焼き作り 大根煮作り	テイスナービスやひこのご利用者の交流が図れる機会とする。 手作りのおやつと一緒に作り食べることで楽しみを持っていただく。 大根煮を作りを行うことで作る楽しみ、食べる楽しみを感じていただく。	延べ 22名 延べ 18名 延べ 70名
12月	忘年会 やひこ茶屋	今年一年を振り返り、ご利用者と職員で楽しいひとときを過ごす。 テイスナービスやひこのご利用者の交流が図れる機会とする。	延べ 17名 延べ 17名
1月	新年会	新しい年を迎え、健康で幸多い1年を送れるよう、笑いのある1日を新年会で楽しんでいただく。	延べ 58名
2月	節分行事	豆まきを行い、季節感を味わっていただきながら、笑顔とともに今年1年の福を呼び込んで頂く。	延べ 16名
3月	ひな祭りケーキ作り やひこ茶屋	季節の果物を使いおやつ作りを行なう事で、春を感じて頂き楽しみを味わって頂く。 美味しいお菓子を召し上がりながら周りの方と交流をすることで楽しい時間を過ごしていただく。	延べ 39名 延べ 19名
随時	みんなの会（ご利用者の会）	ご利用者から意見・要望を頂き、業務やケアに生かす。	延べ 126名

## ⑤ デイサービスやひこ 運営推進会議開催状況

開催期日	内 容	参加人数
令和5年 5月 29日	①やひこの家、デイサービスやひこの前年度 実績報告と、今年度の重点方針について ②やひこの家、デイサービスやひこ活動報告 構成員は感染対策を行ない、集まって実施する。	運営推進会議 構成員11名
11月 20日	①やひこの家実績・取り組み報告 ②デイサービスやひこ実績報告・活動報告 ③その他 頂いたご意見は、書面にまとめ委員へ配布している。	運営推進会議 構成員11名



# デイサービスやひこ

春

お花見ドライブ



秋

敬老会



畑と花壇



弥彦山へ紅葉ドライブ



おやつ作り



干し柿作り



夏

夏野菜の収穫



冬

クリスマス忘年会



夏の催しやアイスを食べに



節分



# 14. 小規模多機能ホームやひこの家 (1) 利用状況報告

令和6年3月末現在

		4月	5月	6月	7月	8月	9月	10月	11月	12月	1月	2月	3月	合計	平均
登録者数		29	27	27	28	28	28	29	29	29	28	28	27	337	28.1
新規登録者		1	0	1	1	1	1	2	1	1	0	1	0	10	0.8
解除者		2	1	0	1	1	1	1	1	1	1	1	0	11	0.9
通い	実人数	28	26	26	27	27	27	28	28	28	27	27	27	326	27.2
	延べ人数	419	401	383	405	408	393	404	385	403	401	356	420	4778	398.2
	一日平均人数	14	12.9	12.8	13.1	13.2	13.1	13	12.8	13	12.9	12.3	13.5	156.6	13.1
訪問	実人数	19	18	19	20	19	18	16	18	19	19	19	18	222	18.5
	延べ人数	443	458	438	463	465	428	420	415	447	481	471	545	5474	456.2
	一日平均人数	14.8	14.8	14.6	14.9	15	14.3	13.5	13.8	14.4	15.5	16.2	17.6	179.4	15.0
泊り	実人数	12	11	12	13	13	16	16	16	17	16	14	16	172	14.3
	延べ人数	140	115	101	122	121	124	124	114	110	116	100	140	1427	118.9
	一日平均人数	4.6	3.7	3.3	3.9	3.9	4.1	4	3.8	3.5	3.7	3.4	4.5	46.4	3.9
要介護度別	要支援	0	0	1	1	1	1	1	1	1	1	1	1	10	0.8
		4	4	4	4	3	3	3	3	3	3	3	3	40	3.3
		12	11	11	10	11	11	11	9	9	9	9	9	122	10.2
		10	10	9	9	9	9	9	10	10	10	9	9	113	9.4
		2	2	2	3	3	3	4	5	5	4	4	3	40	3.3
	1	0	0	1	1	1	1	1	1	1	1	2	12	1.0	
	0	0	0	0	0	0	0	0	0	0	0	0	0	0.0	
	0	0	0	0	0	0	0	0	0	0	0	0	0	0.0	
平均介護度		1.5	1.4	1.3	1.5	1.5	1.5	1.6	1.7	1.7	1.6	1.7	1.6	23.5	1.6

## (2) 小規模多機能ホームやひこの家 運営推進会議開催状況

開催期日	内 容	参加人数
令和5年度 (第1回) 令和5年 5月29日	①やひこの家、デイサービスやひこの前年度 実績報告と、今年度の重点方針について ②やひこの家、デイサービスやひこ活動報告 ③その他、意見交換 ※やひこの家、デイサービスやひこの合同開催	運営推進会議 構成員12名
令和5年度 (第2回) 令和5年 7月31日	①やひこの家実績・活動報告 ②防災訓練計画について ③日々のご様子・事業所内の様子について ④その他、意見交換	運営推進会議 構成員8名
令和5年度 (第3回) 令和5年 9月25日	①やひこの家実績報告 ②日々のご様子・事業所内の様子について ③その他、意見交換 ④火災（昼間想定）避難訓練見学	運営推進会議 構成員9名
令和5年度 (第4回) 令和5年 11月20日	①デイサービスやひこ実績・取り組み報告 ②やひこの家実績・活動報告 ③日々のご様子・事業所内の様子について ④その他、意見交換 ※やひこの家、デイサービスやひこの合同開催	運営推進会議 構成員13名
令和5年度 (第5回) 令和6年 1月22日	①やひこの家実績 ②日々のご様子・事業所内の様子について ③サービス評価（外部評価）の実施 ④その他、意見交換	運営推進会議 構成員9名
令和5年度 (第6回) 令和6年 3月14日	①今年度実績、活動報告 ②DCAT（災害支援）の活動報告 ③サービス評価（外部評価）の実施 ④その他、意見交換	運営推進会議 構成員11名

🌳🌳 小規模多機能ホーム やひこの家 🌳🌳



家庭的な環境や地域性を  
活かし、様々な取り組み、  
イベントを行っています



## 15. グループホームについて利用状況

### (1) 利用状況

	4月	5月	6月	7月	8月	9月	10月	11月	12月	1月	2月	3月	合計	平均
利用実人数	9	9	9	9	9	9	9	10	9	9	9	9	109	9
述べ人数	261	277	270	279	279	270	279	267	279	279	261	279	3280	
ショートステイ利用日数	0	0	0	0	0	0	0	0	0	0	0	0	0	
入居稼働率	97%	99%	100%	100%	100.0%	100.0%	100%	98.8%	100.0%	100%	100%	100%		99.6%
入居者数	0	1	0	0	0	0	0	1	0	0	0	0	1	
退居者数	1	0	0	0	0	0	0	1	0	0	0	0	1	
要介護度 1	1(30)	1(31)	1(30)	1(31)	1(31)	1(30)	0	0	0	0	0	0	183	
要介護度 2	1(30)	2(60)	2(60)	2(62)	2(62)	2(60)	3(93)	3(90)	3(93)	3(93)	3(87)	3(93)	883	
要介護度 3	4(120)	4(124)	4(120)	4(124)	4(124)	3(90)	3(93)	3(90)	3(93)	3(93)	3(87)	3(93)	1251	
要介護度 4	1(30)	1(31)	1(30)	1(31)	1(31)	2(60)	2(62)	2(57)	2(62)	2(62)	2(58)	2(62)	576	
要介護度 5	2(51)	1(31)	1(30)	1(31)	1(31)	1(30)	1(31)	1(30)	1(31)	1(31)	1(29)	1(31)	387	
平均介護度	3.2	2.88	2.9	2.9	2.9	3.0	3.1	3.1	3.1	3.1	3.1	3.1		3.0
入院者数	1	0	0	0	0	0	0	0	0	0	0	0	1	
入院延日数	8	0	0	0	0	0	0	0	0	0	0	0	8	
外泊日数	0	0	0	0	0	0	0	0	0	0	0	0	0	0
デイ利用者実人数	3	4	4	4	5	5	6	5	5	5	5	5		4.6
デイ利用延べ人数	26	30	44	44	43	41	40	35	41	36	39	38	457	38
デイ稼働率	28.8%	32.3%	48.8%	47.3%	46.2%	45.5%	43.0%	38.8%	44.0%	41.3%	44.8%	40.9%		41.8%

# グループホーム こいて

春



お花見会

夏



こいて完成 引越し



秋

お祝い



柿もぎ、  
クリスマス・忘年会

冬



日常の風景



## (2) グループホームこいて運営推進会議開催状況

開催期日	内 容	参加人数
令和5年 4月	①令和5年度運営推進会議構成員の紹介 ②令和4年度運営ケア計画について ③こいて利用状況について ④身体拘束を行っていない支援の現状の取り組み確認 ⑤最近の「こいて」の様子 ⑥令和5年度こいて運営推進会議の予定 ⑦新型コロナウイルス感染予防対策について ⑧その他	運営推進会議 構成員11名
6月	①こいて利用状況について ②身体拘束を行っていない支援の現状の取り組み確認 ③最近の「こいて」の様子 ④新型コロナウイルス感染予防対策について ⑤その他	運営推進会議 構成員11名
8月	①こいて利用状況について ②身体拘束を行っていない支援の現状の取り組み確認 ③最近の「こいて」の様子 ④新型コロナウイルス感染防止対策について ⑤その他 運営推進会議を活用した外部評価について	運営推進会議 構成員11名 新型コロナウイルス感染拡大防止の為、書面開催
10月	①こいて利用状況について ②身体拘束を行っていない支援の現状の取り組み確認 ③最近の「こいて」の様子 ④新型コロナウイルス感染に関する現状 ⑤運営推進会議を活用した外部評価について ⑥異動職員について ⑦その他	運営推進会議 構成員11名
12月	①こいて利用状況について ②身体拘束を行っていない支援の現状の取り組み確認 ③最近の「こいて」の様子 ④新型コロナウイルス感染に関する現状 ⑤運営推進会議を活用した外部評価について ⑥その他	運営推進会議 構成員11名
令和6年 2月	火災避難訓練実施、その後反省意見等聴取 ①こいて利用状況について ②身体拘束を行っていない支援の現状の取り組み確認 ③最近の「こいて」の様子 ④新型コロナウイルス感染に関する現状 ⑤運営推進会議を活用した外部評価のまとめ ⑥その他	運営推進会議 構成員11名

### (3) 再建された新グループホームこいて

令和4年11月8日(火) 午前9時40分頃、落雷による火災が発生しました。  
三次避難を経て、新しいグループホームこいてが完成し、令和5年7月30日(日)より  
新しい生活が始まっています。

- 一次避難・・・デイサービスやひこ・作業工房での避難生活  
(令和4年11月8日～11月14日)
- 二次避難・・・弥彦けいりん会館での避難生活  
(令和4年11月14日～令和5年5月20日)
- 三次避難・・・綜栄館での避難生活(令和5年5月20日～7月30日)

#### 【再建されたグループホームこいて】



#### 【竣工祭の様子(令和5年7月27日)】



#### 【再建を祝う会にて(令和5年7月30日)】





## 16. ケアプラザセンター桜井の里利用状況

(令和6年3月末現在)

	4月	5月	6月	7月	8月	9月	10月	11月	12月	1月	2月	3月	合計
契約者総数	162	155	152	162	161	159	155	148	150	149	157	146	1856
新規契約者数	14	2	2	11	5	4	3	3	4	7	4	5	64
介護給付実績	118	121	122	118	123	128	125	124	124	114	122	114	1453
弥彦村	64	65	67	64	69	74	73	71	74	67	74	67	829
燕市	39	38	38	37	40	40	40	39	39	35	32	32	449
新潟市	13	16	15	15	12	11	10	13	10	11	15	14	155
長岡市	2	2	2	2	2	2	2	1	1	1	1	1	19
佐渡市	0	0	0	0	0	0	0	0	0	0	0	0	0
予防給付実績	19	19	19	18	18	16	14	12	15	16	16	15	197
弥彦村	4	4	4	4	4	2	1	1	2	2	3	4	35
燕市	2	2	2	2	2	2	2	2	3	3	3	3	28
新潟市	13	13	13	12	12	12	11	9	10	11	10	8	134
予防ケアマネジメントA	2	2	2	2	2	1	2	2	2	3	2	2	24
弥彦村	2	2	2	2	2	1	2	2	2	2	2	2	23
燕市	0	0	0	0	0	0	0	0	0	1	0	0	1
新潟市	0	0	0	0	0	0	0	0	0	0	0	0	0
事業対象者	0	0	0	0	0	0	0	0	0	0	0	0	0
弥彦村	0	0	0	0	0	0	0	0	0	0	0	0	0
認定調査	1	1	1	3	5	4	5	5	2	4	3	4	38
運営基準減算数	0	0	0	0	0	0	0	0	0	0	0	0	0
ケアマネ人数	4	4	4	4	4	4	4	4	4	4	4	4	4

## 17. 弥彦村地域包括支援センター利用状況（相談受理件数、会議開催状況等）

### ① 相談方法別

電話	来所	訪問	その他	合計
796	218	1,284	139	2,439

### ② 相談経路別

本人	家族	地域住民	関係機関	その他	合計
1,396	325	33	681	4	2,439

### ③ 業務内容別 ※R5年度より相談内容集計方法変更、複数計上。

総合相談	1,815
内訳	
介護保険関連	569
総合事業	143
医療・健康	483
認知症	92
権利擁護	31
介護者離職防止	3
実態把握・様子伺い	190
その他	304

権利擁護	204
内訳	
成年後見・権利擁護事業	42
虐待防止支援	128
消費者被害防止	5
その他	29

包括的・継続的ケアマネジメント	298
内訳	
ケアマネへの個別支援	135
ネットワーク構築業務	133
啓発業務	30

認知症初期集中支援チーム	44
内訳	
会議・情報交換会等	20
個別ケース支援	24

介護予防・日常生活支援総合事業		
介護予防支援業務	新規契約数	35
	介護予防支援給付管理延人数	523
	（うち委託数）	86
	介護予防ケアマネジメント給付管理延人数	342
	（うち委託数）	35
	モニタリングと評価	338
	サービス担当者会議開催	106
通所・訪問事業等	短期集中予防サービス訪問C	101
	短期集中予防サービス通所C モニタリング・評価	3
	短期集中予防サービス通所C	48
	地域リハビリテーション活動支援(個別)	2
	地域リハビリテーション活動支援(団体)	2
	リハ関連その他	0

地域ケア会議	40
内訳	
地域ケア個別会議	18
介護予防・自立支援のための地域ケア個別会議	12
認知症総合支援検討会	3
在宅医療・介護連携推進合同会議	3
地域のふれあいサポートやひこ（協議体）	2
地域包括ケア推進会議	2

## 18. 弥彦村短期集中予防サービス事業、地域リハビリテーション活動支援事業

### ①短期集中予防サービス事業 通所型サービスC「健幸アップ教室」

#### 【教室参加実績】

開催月	4月	5月	6月	7月	8月	9月	10月	11月	12月	1月	2月	3月
開催日数	4	4	4	4	4	4	4	4	4	4	4	4
新規参加者	2	2	1	1	1	2	3	2	2	1	2	3
実人数	5	6	5	4	3	4	5	7	7	5	5	6
延べ人数	17	22	16	15	11	13	20	23	28	20	19	23

- ・新規参加者目標人数毎月4名は達成しませんでした。健幸アップ教室体験会から1名、チラシから1名、利用者（修了者）からの紹介で2名がご利用につながりました。

#### 【モニタリング訪問実績】

訪問件数	0	0	0	1	0	0	0	0	0	0	1	0

- ・健幸アップ教室の最終カンファレンスで決定した方針に沿って、教室担当者が参加者へのモニタリング訪問を実施しました。

#### 【カンファレンス】

- ・毎月1回「自立支援サポート会議」という名称で開催（この会議は弥彦村の地域ケア個別会議を兼ねる）。役場福祉課、教室スタッフ、ケアプランナー、生活支援コーディネーターが参加し、参加者の生活課題・健康課題を解決するための具体策について話し合いました。

#### 【教室参加者の介護度】

介護度	事業対象者	要支援1	要支援2	合計
	20名	0名	4名	24名

- ・昨年度と比べ事業対象者の参加の割合が増加しました。

### ②短期集中予防サービス事業 訪問型サービスC

開催月	4月	5月	6月	7月	8月	9月	10月	11月	12月	1月	2月	3月
実施日数	0	5	6	4	10	10	13	16	16	14	3	3
新規参加者	2	3	1	1	1	2	4	3	2	1	2	3
実人数	5	7	6	5	5	6	8	10	10	7	5	6

- ・健幸アップ教室の中間、最終で訪問Cを実施しました。生活課題の改善状況の確認や改善の提案など実施しました。また、訪問Cのみの利用者が3名ありました。

### ③地域リハビリテーション活動支援事業

開催月	4月	5月	6月	7月	8月	9月	10月	11月	12月	1月	2月	3月
個別	0	0	0	0	0	0	1	0	1	0	0	0
団体	0	0	0	0	0	0	0	0	0	0	2	0

・個別の2件についてはケアマネジャーの同行訪問を実施しました。団体の2件については、デイサービスやひこ、デイサービスセンター桜井の里にて実施しました。

## 19. 弥彦村在宅サービス事業利用状況（受託）

### 弥彦村外出支援サービス事業利用状況

	4月	5月	6月	7月	8月	9月	10月	11月	12月	1月	2月	3月	合計
延べ人数	5	4	5	7	8	5	9	9	5	7	8	10	82
実人数	3	3	4	7	6	4	6	7	5	6	5	6	62
新規利用者	0	0	0	2	1	0	4	0	0	3	2	1	13



令和5年度

# 地域生活支援施設桜井の里・あかつか 事業報告書

小規模多機能ホーム桜井の里・あかつかの家  
ケアプランセンター桜井の里・あかつか

〒950-2261 新潟県新潟市西区赤塚2759番地  
TEL 025(264)3555 FAX 025(264)3444

〒959-0318 新潟県西蒲原郡弥彦村大字麓3036番地

**社会福祉法人 桜井の里福祉会**

TEL 0256(94)3939 FAX 0256(94)2552  
URL : <https://www.sakurai-fukushi.or.jp>



🔍 桜井の里福祉会 検索

# 1. 施設の概要

## (1) 施設の概要

施設 の 名 称	地域生活支援施設 桜井の里・あかつか	
施設 の 種 類	小規模多機能型居宅介護	1590101679
	(介護予防小規模多機能型居宅介護)	1590101679
	居宅介護支援	1570114213
定 員	小規模多機能型居宅介護 (登録29名) (通い:18名 宿泊:9名)	
施設 の 所 在 地	新潟県新潟市西区赤塚2759番地	
認 可 年 月 日	平成29年12月1日(小規模多機能ホーム桜井の里・あかつかの家)	
	平成29年9月1日(ケアプランセンター桜井の里・あかつか)	
事業開始年月日	平成29年12月1日(小規模多機能ホーム桜井の里・あかつかの家)	
	平成29年9月1日(ケアプランセンター桜井の里・あかつか)	
介護保険事業者 指 定 期 間	令和5年12月1日～令和11年11月30日 (小規模多機能ホーム桜井の里・あかつかの家)	
	令和5年9月1日～令和11年8月31日 (ケアプランセンター桜井の里・あかつか)	
設 置 主 体	名 称	社会福祉法人 桜井の里福祉会
	所 在 地	新潟県西蒲原郡弥彦村大字麓3036番地
	代表者職氏名	理事長 佐々木 勝則
敷 地	所 有 地	1242.04㎡
建 物	延 べ 床 面 積	301.25㎡ 小規模多機能ホーム桜井の里・あかつかの家
		192.77㎡(1階)94.26(2階) ケアプランセンター桜井の里・あかつか
小規模多機能ホーム 桜井の里・あかつかの 家 管理者	青 田 陽 平	
ケアプランセンター 桜井の里・あかつか 管理者	本 田 敦	
電 話 番 号	TEL:025-264-3555 (小規模多機能ホーム桜井の里・あかつかの家)	
	TEL:025-264-3222 (ケアプランセンター桜井の里・あかつか)	
F A X 番 号	FAX:025-264-3444	



(2) 小規模多機能ホーム桜井の里・あかつかの家 部屋別面積表（壁芯面積）

区分		室数	床面積㎡	区分	室数	床面積㎡	
専用部分	玄関	1	9.94	専用部分	寄合所	1	12.31
	職員玄関	1	2.76		つどいの場	1	14.91
	宿泊室 赤塚1	1	9.94		台所	1	9.94
	宿泊室 赤塚2	1	9.94		居間・食堂	1	54.65
	宿泊室 赤塚3	1	9.94		ホール	1	7.45
	宿泊室 弥彦1	1	8.7		踏込	1	2.99
	宿泊室 弥彦2	1	8.7		休憩室	1	2.99
	宿泊室 弥彦3	1	8.7		収納1	1	2.48
	宿泊室 角田1	1	8.7		収納2	1	1.66
	宿泊室 角田2	1	8.7		収納3	1	2.39
	宿泊室 角田3	1	8.7		男子更衣室	1	3.66
	前室	1	5.8		女子更衣室	1	6.21
	便所1	1	4.14		脱衣・洗濯室	1	13.58
	便所2	1	3.31		浴室1	1	4.14
	便所3	1	3.31		浴室2	1	6.26
	職員便所	1	1.47		廊下	1	28.03
介護材料室	1	3.31	EPS	1	0.91		
汚物処理室	1	3.31	ゴミ捨て場	1	3.13		

(3) ケアプランセンター桜井の里・あかつか 部屋別面積表（壁芯面積）

区分		室数	床面積㎡	区分	室数	床面積㎡	
1階部分	玄関	1	5	2階部分	倉庫1	1	13.25
	事務室	1	9.94		倉庫2	1	11.85
	相談室兼会議室	1	13.25		倉庫3	1	19.16
	談話室	1	13.25		倉庫4	1	14.91
	休憩室	1	11.59		階段1	1	3.65
	ダイニング	1	18.31		廊下	1	10.97
	地域の茶の間1	1	18.41		収納6	1	0.83
	地域の茶の間2	1	20.48		収納7	1	2.07
	地域の茶の間3	1	13.81		収納8	1	0.83
	トイレ1	1	3.31		収納9	1	0.83
	トイレ2	1	1.24		収納10	1	1.26
	トイレ3	1	0.83		ウォークインクローゼット1	1	2.48
	浴室	1	3.31		ウォークインクローゼット2	1	2.48
	脱衣室	1	3.31		クローゼット3	1	1.65
	収納1	1	2.76		クローゼット4	1	1.4
	収納2	1	0.83				
	収納3	1	1.66				
	収納4	1	1.66				
	収納5	1	0.83				
	トイレ収納	1	1.66				
	クローゼット1	1	1.66				
	クローゼット2	1	1.66				
	廊下1	1	21.68				
	廊下2	1	7.45				
階段1	1	1.66					
勝手口	1	1.68					

(4) 地域生活支援施設桜井の里・あかつか 平面図

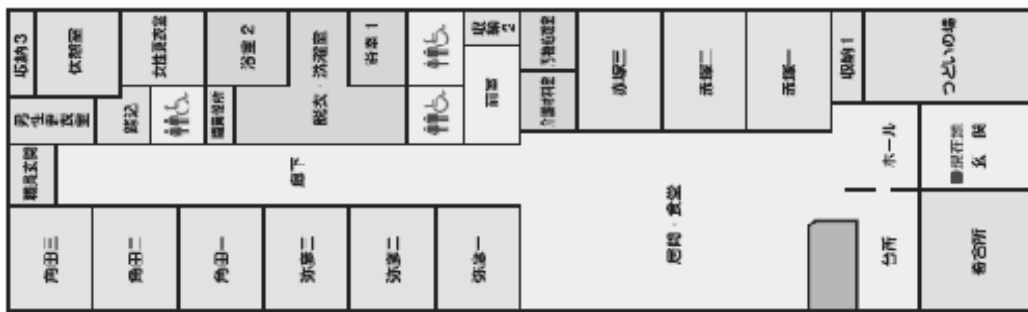

①小規模多機能ホーム桜井の里・あかつかの家 平面図

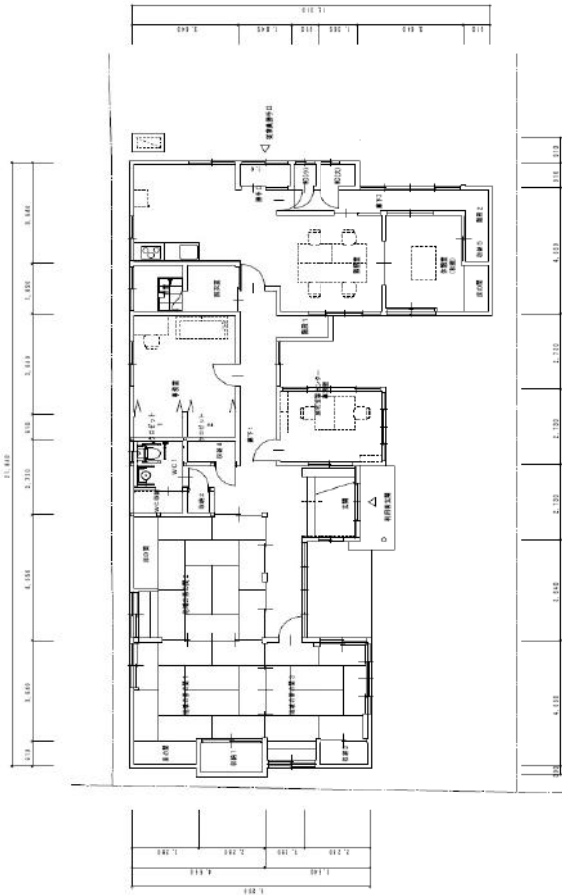

1階平面図

②ケアプラザセンター桜井の里・あかつか 平面図

## 2. 災害事故防止対策

### (1) 防災設備等の状況

地域生活支援施設桜井の里・あかつか 消防計画の届け出 平成29年11月30日

防火管理者 職・氏名 管理者 青田 陽平

#### ①小規模多機能ホーム桜井の里・あかつかの家

	施設・設備	消防法令による 設備義務の有無	設備状況
	避難口（非常口）	有・無	有（2か所）・無
消 防 設 備	スプリンクラー設備	有・無	有・無
	自動火災報知設備	有・無	有・無
	誘導灯及び誘導標識	有・無	有（5か所）・無
	消火器具	有・無	有（2か所）・無
	非常電源設備	有・無	有・無
	カーテン・布製ブラインド等の防火性能	有・無	有・無

#### ②ケアプランセンター桜井の里・あかつか

	施設・設備	消防法令による 設備義務の有無	設備状況
	避難口（非常口）	有・無	有（2か所）・無
消 防 設 備	誘導灯及び誘導標識	有・無	有（4か所）・無
	消火器具	有・無	有（1か所）・無
	カーテン・布製ブラインド等の防火性能	有・無	有・無

## (2) 防災害等訓練実施表

実施日	想定災害	ねらい	内 容	参加者
5月18日 5月19日	想定なし	防災教育	災害時連絡表の見直し・作成 全職員を対象に防災設備研修	職員
5月30日	緊急連絡	非常連絡体制の確立	緊急連絡網による模擬訓練	職員
6月28日	災害想定	災害時について研修	非常災害マニュアル（事業継続計画 BCP）の確認 ハザードマップの確認	職員
7月25日	夜間想定 出火	総合避難訓練	夜間火災発生時にとるべき標準動作の取得 消火器の使い方訓練	利用者 職員
8月31日	行方不明者 搜索訓練	行方不明者の 搜索	日中帯の搜索時での行動確認 情報共有の方法確認	職員
9月27日	地震想定 避難訓練	総合避難訓練	BCP を用いた地震発生時にとるべき 対応の確認	職員
10月13日	夜間想定 出火	総合避難訓練	夜間火災発生時にとるべき標準動作の 取得	利用者 職員
11月14日	夜間想定 出火	総合避難訓練 （検証）	消防署立ち会いによる総合避難訓練の 実施	利用者 職員
1月24日	救急救命	救急救命について 研修	救急法の習得訓練 AED の使用訓練	職員
3月21日	昼間想定 出火	火災時通報 訓練	昼間火災発生時にとるべき標準動作の 習得	利用者 職員

### ○避難訓練の様子



### 3. 小規模多機能ホーム桜井の里・あかつかの家 利用状況報告

#### (1) 小規模多機能ホーム桜井の里・あかつかの家 利用実績

(令和6年3月末現在)

		4月	5月	6月	7月	8月	9月	10月	11月	12月	1月	2月	3月	合計	平均
登録者数		28	28	29	29	27	29	28	29	28	28	29	28	340	28.3
新規登録者		1	0	1	1	1	3	0	3	1	1	1	0	13	1.1
解除者		1	0	0	4	1	1	2	2	1	0	1	0	13	1.1
通い	実人数	24	23	23	25	22	26	23	24	25	25	25	25	290	24.2
	延べ人数	288	304	289	279	283	313	307	283	327	340	321	341	3675	306.3
	一日平均人数	9.60	9.80	9.60	9.00	9.10	10.40	9.90	9.50	10.50	10.90	11.10	11.00	120.4	10.0
訪問	実人数	25	24	24	23	20	20	22	21	20	20	21	20	260	21.7
	延べ人数	624	641	630	582	537	510	611	529	594	571	535	564	6928	577.3
	延べ人数(要介護のみ)	424	449	441	409	370	352	420	332	445	438	368	382	4830	402.5
一日平均人数		20.50	20.70	21.00	18.80	17.30	17.00	19.70	17.60	19.10	18.40	18.40	18.20	226.7	18.9
泊り	実人数	6	8	5	6	6	4	6	7	10	9	9	8	84	7.0
	延べ人数	73	78	77	47	53	70	43	49	73	86	90	105	844	70.3
	一日平均人数	2.40	2.50	2.60	1.50	1.70	2.30	1.40	1.60	2.40	2.70	3.10	3.40	27.6	2.3
要介護度別	1	4	4	4	4	4	4	4	3	3	2	3	3	42	3.5
	2	5	5	5	5	4	4	5	5	4	5	5	5	57	4.8
	3	12	11	13	11	11	11	10	11	11	11	11	11	134	11.2
	4	5	5	5	6	4	5	7	8	7	7	7	7	73	6.1
	5	0	0	0	0	0	1	0	0	0	0	0	0	2	0.2
申請中		1	1	0	1	0	0	0	0	0	0	0	0	3	0.3
平均介護度		1.12	1.13	1.12	1.22	1.30	1.26	1.19	1.24	1.28	1.31	1.28	1.21	14.66	1.2

## (2) 小規模多機能ホーム桜井の里・あかつかの家のご利用の様子

小規模多機能ホーム桜井の里・あかつかの家では、『地域で暮らす人の想いを大切に、その想いを実現するためのパートナーとして共に暮らします。』を基本とし、小規模多機能型居宅介護の特徴である『通い』『宿泊』『訪問』を柔軟に組合せながら、お一人お一人の想いをお聞きし、それぞれの暮らし方に合わせて支援しています。

### ①通いサービス

週に定期的な通いサービスの利用から、スポット的な通いサービスの利用など、ご本人の状態や希望、家族の状況などに応じてご利用いただいております。ご家族の送迎でご利用されている方もいらっしゃるれば、短い時間のご利用や入浴だけのご利用、夕食を食べてからお帰りなど様々な使い方をされています。

### ②宿泊サービス

1泊から数週間に渡るご利用など、ご本人の希望やご家庭の状況に合わせてご利用いただいております。ご自宅と違う環境となりますが、好きなお酒を持参していただき晩酌を楽しまれたり、宿泊中に必要な買い物に行ったりと、宿泊期間を少しでも楽しんで過ごしていただけるように支援させていただいております。

### ③訪問サービス

ご家庭で過ごしていくために必要と思われる、多種多様な支援をさせていただいております。その一例を下記に記載させていただきます。

<訪問サービス内容の一例>

- ・ご自宅に伺い、体調確認や体温、血圧などのバイタル測定。
- ・在宅時の困りごとの確認や、お話し相手の訪問。
- ・買い物や受診、銀行への送迎、髪を切りに行く等の外出の支援。
- ・昼、夕の食事支援の為の訪問。
- ・ゴミ出しやトイレ周りの確認、掃除。
- ・服薬の確認や薬のセット。

等々…

これからも在宅生活を支える為に必要な支援を継続していきます。

～ 小規模多機能ホーム桜井の里・あかつかの家の利用風景 ～

🌸 日常の様子



小規模多機能ホーム桜井の里・あかつかの家では皆様の希望や要望をお聞きする中で様々な活動を行っています。出来ることに目を向け、いつまでも在宅生活が継続できるよう支援しています。



小規模多機能ホーム桜井の里・あかつかの家にある畑での様子です。収穫した野菜はあかつかの家での調理に使用し、皆様と一緒に楽しんでいます。



## ☆行事・お楽しみの様子



お花見



夏祭り



菊祭り



秋の味覚を楽しむ会



忘年会



新年会

## ☆ご利用者の会の様子



ご利用者の会を毎月開催しています。ご利用者自身に外出したい場所、食べたいものなどご意見や要望などを伺っています。その内容を職員会議にてご利用者の想いを実現するための話し合いを行っています。

#### 4. ケアプランセンター桜井の里・あかつか 利用状況報告

##### ケアプランセンター桜井の里・あかつか 利用実績

(令和6年3月末現在)

	4月	5月	6月	7月	8月	9月	10月	11月	12月	1月	2月	3月	合計
契約者総数	121	123	124	125	125	128	130	133	133	133	130	128	1,533
新規契約者数	2	2	3	4	4	4	4	4	5	4	1	2	39
介護給付実績	67	70	68	71	71	69	72	77	79	80	83	78	885
請求保留	5	1	3	2	2	5	5	2	0	3	1	3	32
要介護1・2	47	50	48	51	52	51	53	58	58	56	60	57	641
要介護3~5	20	20	20	20	19	18	19	19	21	24	23	21	244
西区	24	30	30	32	32	31	31	34	35	37	40	37	393
西蒲区	11	9	8	10	9	10	11	11	10	10	10	8	117
弥彦村	21	21	20	19	17	16	18	20	21	20	20	20	233
燕市	11	10	10	10	13	12	12	12	13	13	13	13	142
予防給付実績	29	29	29	29	30	28	28	30	30	29	29	29	349
西区	18	18	18	19	19	18	18	19	19	18	18	18	220
西蒲区	5	6	6	5	6	5	5	6	6	6	6	6	68
燕市	6	5	5	5	5	5	5	5	5	5	5	5	61
予防ケアマネジメント	8	9	9	10	10	9	9	9	10	12	10	11	116
西区	7	7	7	7	7	6	6	6	7	9	8	9	86
西蒲区	1	1	1	2	2	2	2	2	2	2	2	2	21
燕市	0	1	1	1	1	1	1	1	1	1	0	0	9
事業対象者	7	6	7	7	7	7	7	7	7	7	7	7	83
西区	3	2	3	3	3	3	3	3	3	3	3	3	35
西蒲区	2	2	2	2	2	2	2	2	2	2	2	2	24
燕市	2	2	2	2	2	2	2	2	2	2	2	2	24
認定調査	6	4	9	9	8	6	6	6	6	4	9	10	83
担当者数実績	116	115	116	119	120	118	121	125	126	131	130	128	1,465

## 5. 運営推進会議開催状況

開催期日	内容	参加人数
令和5年度 (第1回) 令和5年 5月29日	①令和5年度運営推進会議構成員への委嘱状交付 ②地域生活支援施設桜井の里・あかつかの運営ケア計画について ③小規模多機能ホーム桜井の里・あかつかの家の利用状況報告 ④その他	7名
令和5年度 (第2回) 令和5年 7月24日	①小規模多機能ホーム桜井の里・あかつかの家の利用状況報告 ②あかつかの家及び地域の防災対策について ③その他	6名
令和5年度 (第3回) 令和5年 9月26日	①小規模多機能ホーム桜井の里・あかつかの家の利用状況報告 ②地域の見守り活動について ③その他	6名
令和5年度 (第4回) 令和5年 11月28日	①小規模多機能ホーム桜井の里・あかつかの家の今年度の利用状況報告 ②あかつかきりんカフェの開催状況と今後について ③事業所サービス評価の実施について ④その他	7名
令和5年度 (第5回) 令和6年 1月30日	①小規模多機能ホーム桜井の里・あかつかの家の利用状況報告 ②能登半島地震に関する状況報告 ③事業所サービス評価・外部評価の実施 ④その他	9名 (新型コロナウイルス感染の影響により、書面と意見集約による開催)
令和5年度 (第6回) 令和6年 3月26日	①小規模多機能ホーム桜井の里・あかつかの家の利用状況報告 ②事業所サービス評価・総括まとめ ③その他	8名

## 6. 地域交流活動

### (1) 地域の茶の間

- ・ケアプランセンター桜井の里・あかつかを、地域の方々の交流場所として開放しています。ご近所や友達の集まりなどにもご利用できます。  
今年度は、当事業所すぐ近くにある、国登録有形文化財「豪農の館 中原邸」一般公開(4月、10月)の際、休憩場所や交流の場としてご利用いただきました。

### (2) 地域の方との様々な交流場面

- ・地域生活支援施設桜井の里・あかつかは地域との交流を大切にしていきたいと考えています。令和5年度は下記のような活動を行いました。
- ・赤塚地区の自治会に入会しております。
- ・赤塚小学校のセーフティスタッフのボランティア登録を行い、小学生の下校時の見守りをご利用者と一緒に実施いたしました。
- ・赤塚中学校図書館の蔵書点検作業にボランティアとして従事しました。
- ・近隣のこども園や保育園の園児と手作りの作品交換を通して交流を図りました。
- ・あかつかきりんカフェの開催方法や地域の防災対策については、運営推進会議を通して様々な方からのご意見を頂戴し、形作ってきました。



下校時の見守りの様子です。

### (3) あかつかきりんカフェ

- ・ケアプランセンター桜井の里・あかつかにて子供カフェ「あかつかきりんカフェ」を月に1回、地域住民や大学生ボランティアの方々と共に開催いたしました。当事業所は赤塚小学校正門の斜め前に位置しており、多くの小学生が参加しました。
- ・令和6年1月より、赤塚地区の高齢者向け「あかつかきりんカフェ」を、地区民生委員、地域包括支援センターの方々と、新たに始めました。
- ・今年度は計8回開催いたしました。

開催日	大人	子供	合計	活動内容
6月14日	14	31	45	健康体操、宿題等自主学習、制作活動（ジオラマ作り）、折り紙、遊びを通じた多世代交流
7月12日	17	31	48	健康体操、宿題等自主学習、制作活動（うちわと風車作り）、折り紙、遊びを通じた多世代交流
10月11日	13	32	45	健康体操、宿題等自主学習、制作活動（お菓子入れ作り）、ビンゴゲーム、折り紙、遊びを通じた多世代交流
11月8日	11	39	50	健康体操、宿題等自主学習、制作活動（ステンドグラス風アート）、折り紙、遊びを通じた多世代交流
12月13日	11	20	31	健康体操、宿題等自主学習、制作活動（スノーボード作り）、折り紙、遊びを通じた多世代交流
1月24日	21	0	21	針きゅう師を講師とした頭の体操（リズム体操、連想ゲーム）、ツボのお話と実演、体操
2月14日	16	0	16	保健師による体組成計での健康チェックと健康の講話、体操
3月13日	10	0	10	針きゅう師を講師とした頭の体操（リズム体操、連想ゲーム）、ツボのお話と実演、体操

## 21. 専門委員会活動状況

### (1) 法人人事考課委員会

- ①新人職員オリエンテーション時に人事考課の説明を行った
- ②目標達成度の確認、面接を行った
- ③考課、面接、合議、通知を行った

### (2) 法人研修委員会

- 法人研修計画に基づいた研修会の開催
  - ①新採用職員研修・中途採用職員研修（含フォローアップ研修）
  - ②階層別研修（2・3・5・10・16・リーダー職・指導的職員）
  - ③喀痰吸引研修
- 施設内研修計画に基づいた研修会の開催
  - ①お茶の水ケアサービス学院動画研修  
コンプライアンス研修、感染症対策研修、非常災害時研修  
認知症及び認知症ケアに関する研修、プライバシー研修  
介護予防及び要介護度進行予防に関する研修、褥瘡予防研修  
事故発生予防及び事故発生時の対応に関する研修  
利用者緊急時の対応研修、介護支援専門員向け研修  
ターミナルケア・精神的ケアに関する研修、メンタルヘルス研修
  - ②身体拘束を行わないケア、高齢者虐待防止研修
  - ③感染症及び食中毒の予防及びまん延防止研修
  - ④事故発生時又は再発防止に関する研修
  - ⑤利用者体験研修、利用者体験研修発表会
  - ⑥部署内研究中間発表 → 今年度発表対象部署 5 部署代表者
  - ⑦防災教育 → 各部署防災委員
  - ⑧交通安全に係る研修
  - ⑨救急法研修 → 代表者 5 名
  - ⑩衛生管理研修
  - ⑪褥瘡予防研修
  - ⑫災害に係る BCP 研修・訓練
  - ⑬感染症に係る BCP 研修・訓練
  - ⑭喀痰吸引等振り返り研修 → 対象部署

### (3) 法人リスク・サービス向上委員会

- ①毎月の苦情・意見の集計と報告、内容の確認と『お客様の声』として掲示。
- ②苦情・ヒヤリハット・事故報告の月単位の集計と予防策や改善策を検討し運営会議にて報告。
- ③年 2 回第三者委員会を開催し、第三者委員へ報告

- ④ご利用者への虐待と身体拘束をしないケアの確認を運営会議内で実施
- ⑤虐待防止委員会の開催（毎月）
- ⑥サービス向上の為の自己チェック表集計・分析・改善に向けた取組の推進、周知・公表
- ⑦サービス向上の為のアンケートをご利用者・ご家族へ実施、集計・分析・改善に向けた取組の推進、周知・公表

#### **（４）法人職場風土向上・規則改正委員会**

（年度途中より法人労働生産性向上委員会と統合）

- ①職員が働きやすい職場となるような取り組み
- ②職場風土向上のアンケート作成、収集、分析、課題改善への取り組み
- ③【働き方改革】について検討し、ノー残業デイ、給与・手当、年休の取得、メンタルヘルス、身体を大切にする取り組みについて検討

#### **（５）法人労働生産性向上委員会**

（年度途中より法人職場風土向上・規則改正委員会と統合）

- ①各フロアへ生産性向上に向けた取り組みの働きかけと評価
- ②ICT 関連（バイタルビーツ、インカム等）マニュアル作成し、周知
- ③10時間勤務・週休3日制導入の推進と検証

#### **（６）法人広報委員会**

- ①桜井の里福祉社会合同広報誌『さくら』の発行(春季号・秋季号・新春号)
- ②法人ホームページの「今月の一枚」更新
- ③各フロア行事等のデータ収集と管理
- ④作品展覧会企画・準備・開催
- ⑤原稿等制作及び工程管理、DM 発送作業
- ⑥キャリアテンの写真撮影

#### **（７）食事・環境整備委員会**

- ①弥彦村老人クラブ様の草取りの協力（5月・7月・9月）
- ②畳干し（7月～8月）
- ③施設内外環境整備（網戸清掃、外回り清掃、年末大掃除）
- ④車椅子、ベッド等備品点検（2月）＊業者点検を行ったため1回
- ⑤業者によるお風呂点検（10月、3月）
- ⑥中庭の花壇の管理・水やり（適宜）
- ⑦季節の食品作り（適宜）
- ⑧冷蔵庫点検（適宜）
- ⑨嗜好調査（2月）
- ⑩喫茶「さくらんぼ」の運営補助（今年度中止）
- ⑪検便検査（喫茶中止のため、今年度は実施せず）

## (8) ボランティア委員会

- ① たたみ物ボランティア様来園受入、調整等
- ② 保育園壁面装飾、ご利用者と手作りメダルを作りお礼をする
- ③ 『ボランティアの集い』の開催中止の案内
- ④ ペットボトルキャップ回収（9月）
- ⑤ 弥彦村老人クラブ連合会様の草取り（5月・7月・10月）
- ⑥ 納涼祭ボランティア受け入れ中止等の案内

## (9) 防災委員会

- ① 防災教育の実施（施設内防災設備の概要、災害備蓄品の説明、グループホームこいて火災時の避難活動及び火災状況の報告）
- ② 桜井の里総合避難訓練（消防署の検証も含め）実施
- ③ デイサービスやひこ総合避難訓練実施
- ④ グループホームこいて総合避難訓練実施
- ⑤ 小規模多機能ホームやひこの家総合避難訓練実施
- ⑥ 緊急連絡網および携帯メール一斉配信による伝達訓練
- ⑦ 桜井の里・こいて行方不明者捜索訓練
- ⑧ 避難口等における車椅子昇降訓練の実施
- ⑨ 緊急連絡網及び携帯メール一斉配信による伝達訓練
- ⑩ 水害・土砂災害避難訓練（夜間想定）＊昼間想定訓練は新型コロナウイルス感染症のため中止

## (10) 衛生委員会

- ① 労働安全衛生規則第22条に基づき衛生委員会の実施（毎月1回）
- ② 医療ガス点検の実施（月1回）
- ③ 職員健康診断結果を産業医へ報告し、職員の健康管理面で連携
- ④ たんの吸引及び経管栄養のケア業務（以下「たんの吸引等」という）実施方針・実施計画の実施【嘱託医、各フロア看護と連携】
- ⑤ たんの吸引等業務の実施状況・進捗状況の把握【嘱託医、各フロア看護と連携】
- ⑥ たんの吸引等業務に関わるヒヤリハット、事故報告の事例の蓄積及び分析【リスクマネジメント委員会と連携】
- ⑦ たんの吸引等業務に関わる備品の管理及び衛生管理【各フロア看護と連携】
- ⑧ 感染症及び食中毒の予防及びまん延防止研修、感染症BCP研修及び訓練の実施
- ⑨ 職場巡視（月1回）
- ⑩ 褥瘡発生者の確認（機能訓練指導員、各フロア委員と連携）
- ⑪ 労働災害発生件数の把握と分析



### **(11) 納涼祭委員会**

- ①桜井の里納涼祭企画実施（麓地区と共催）→ 中止
- ②グループホームこいての納涼祭 → こいて利用者・職員のみで実施
- ③敬老会企画実施 → 各フロアで実施
- ④忘年会の物品の準備や取りまとめ → 各フロアで実施

### **(12) 利用者と家族の会**

- ①利用者と家族の会総会の開催（4月）
- ②役員会の開催（8月・3月）
- ③花壇整備を業者へ依頼（4月・10月）
- ④敬老会にてフラワーアレンジメントの購入
- ⑤作品展覧会に、職員とご利用者と合同で作品作成を行い展示
- ⑥忘年会にてプレゼント購入
- ④家族協力会便りの発行（7月・10月・2月）
- ⑤家族協力会費の管理

### **(13) 桜会**

- ①桜会総会の開催
- ②10月～2月にかけて、事業所毎の懇親会への助成
- ③桜会会費の管理

## 22. ボランティア活動状況

### (1) 定期ボランティア

活動日	団体名・氏名	活動内容
年3回	弥彦村老人クラブ連合会様	草取り
月3回	椎の実会様	たたみ物・繕い物
年5回、他適時	JA女性部弥彦地区区様	たたみ物・繕い物・花壇整備

### (2) ボランティア受け入れ状況

	4月	5月	6月	7月	8月	9月	10月	11月	12月	1月	2月	3月	合計
草取り		1		1		1							3
ボランティア				32		28							60
たたみ物		1	3	3	1		2	3	3	2	3	3	24
ボランティア		5	12	13	2		6	8	7	6	13	14	86

上段：回数（個人・団体） 下段：延べ人数

今年、椎の実会様によるたたみ物ボランティアを再開しました。  
 なでしこフロア・ひまわりフロアのたたみ物や服の繕い物を行って頂きました。  
 JA女性部弥彦地区区様による、特別養護老人ホーム桜井の里・絆の  
 繕い物や花壇整備を行って頂きました。



### (3) 弥彦村内保育園との交流

#### 壁面装飾

- 村内の保育園の園児さんが作成した作品を玄関ホールに飾りました。

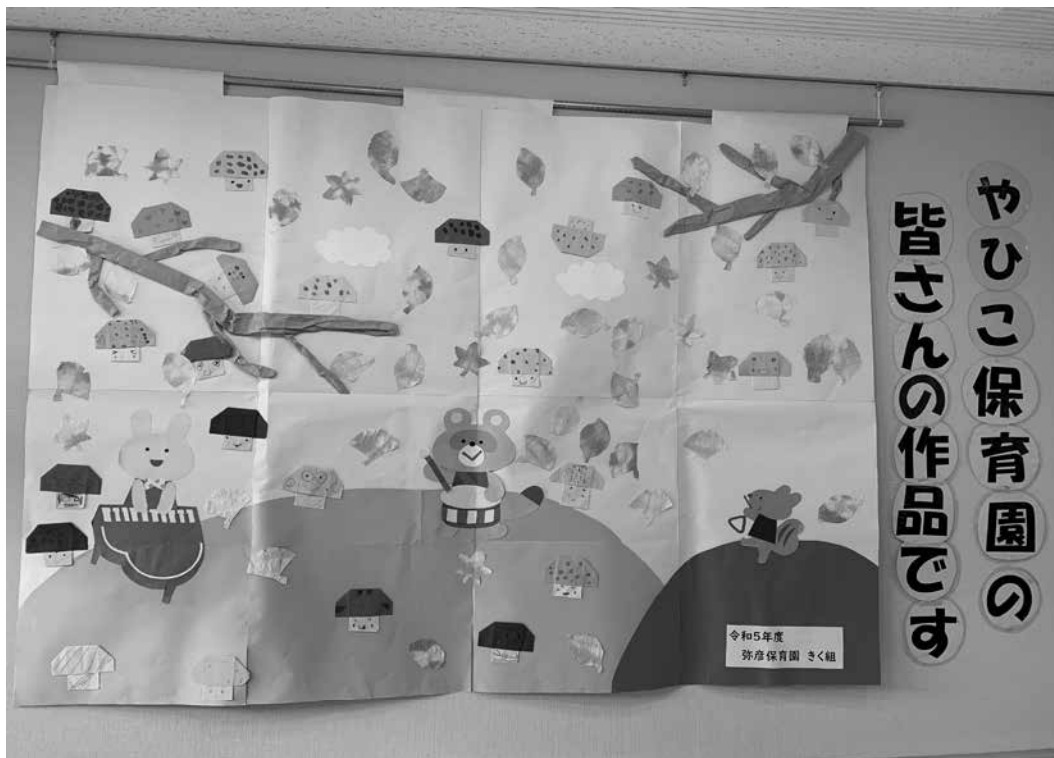

- ❁ 今年は新型コロナウイルス感染症予防のため、直接ふれあいは出来ませんでしたが、素敵な壁面装飾のお返しに、利用者と一緒に作った、手作り冠をひかり保育園・二松保育園・弥彦保育園にお届けしました。



## 23. 職員会議（委員会）の状況

会議	実施
法人事務局会議	毎月2回
法人業務執行部会議	毎月2回
法人生活支援課部門会議	年2回
法人在宅支援課部門会議	年4回
法人機能訓練指導員会議	年2回
法人グループホーム部門会議	年4回
運営会議・臨時運営会議	毎月1回・随時（書面含む）
入居判定会議	毎月1回
入居リーダー会議	毎月1回
フロア会議・部署会議 なでしこ、ひまわり、絆、あさがお、 厨房、デイサービスセンター桜井の里、 デイサービスやひこ、グループホームこいて やひこの家、あかつかの家、	毎月1回
ケアプラン桜井、ケアプランあかつか	毎週1回
認知症専門ケアミーティング	毎月1回
稼働会議	隔月1回
相談員勉強会	不定期開催
利用者と家族の会	年1回
委員会・互助会	実施
職場風土向上委員会、広報委員会、 リスクマネジメントサービス向上委員会、 ボランティア委員会、研修委員会、 食事環境整備委員会、利用者と家族の会、 防災委員会、桜会、生産性向上委員会 衛生管理委員会	毎月1回、 もしくは書面開催
法人人事考課委員会	不定期開催

## 24. 視察・見学・研修・体験学習等受入状況

### (1) 施設実習（大学・専門学校等）

受け入れ期間	日数	受け入れ先	実習フロア	人数
令和5年5月29日～7月4日	28日間	新潟医療福祉カレッジ〈介護福祉士〉	特養	1名
令和5年6月19日～7月21日	25日間	国際こども・福祉カレッジ〈介護福祉士〉	ユニットフロア	1名
令和5年8月28日～9月1日	5日間	新潟医療福祉カレッジ〈介護福祉士〉	通所	1名
令和5年8月28日～9月15日	10日間	国際こども・福祉カレッジ〈介護福祉士〉	特養	1名
	5日間		通所	
令和5年10月2日～10月13日	9日間	新潟医療福祉大学〈管理栄養士〉	厨房	1名
令和5年10月16日～10月20日	5日間	新潟医療福祉カレッジ〈介護福祉士〉	特養	1名
令和5年10月30日	1日間	三条看護・医療・歯科衛生専門学校 〈看護学科〉	通所	1名
令和5年10月31日	1日間		特養	1名
令和5年11月1日	1日間		特養	1名
令和5年11月2日	1日間		通所	1名
令和5年11月6日～11月29日	17日間	国際こども・福祉カレッジ〈介護福祉士〉	ユニットフロア	1名
令和5年11月12日～12月1日	15日間	新潟医療福祉カレッジ〈介護福祉士〉	特養	1名
合 計			延べ人数	12名
			実人数	9名

### (2) 職場体験

受け入れ期間	日数	受け入れ先	実習フロア	人数
令和5年8月2日	1日間	新潟県福祉人材センター	特養	1名
令和5年8月18日、22日	2日間	弥彦中学生	通所	3名
合 計			延べ人数	4名

### (3) 弥彦村教職員初任者研修

受け入れ期間	日数	受け入れ先	実習フロア	人数
				0名

## 25. 職員研修等の状況

### (1) 法人内部研修

月 日	研 修 名	研 修 内 容	講 師 ( 講 演 者 )	対 象 者	人 数
令和5年4月1日	法人新規採用職員研修1日目	「介護保険の理念と私たちの考える自立支援」	佐々木専務理事	令和5年4月 新規採用職員 令和4年10月 以降採用職員 他	28名
		「私たち自身が権利侵害をしないケアのあり方」	小林施設長		
		「生活支援の在り方」	片山施設長		
		「接遇について」	小川リーダー		
		「医療に関する知識と技術」「感染症BCP」	風間リーダー・柄澤リーダー		
令和5年4月3日	法人新規採用職員研修2日目	「人として」	柏原理事長	令和5年4月 新規採用職員 令和4年10月 以降採用職員 他	27名
		「法人の規則・規程」	永井課長		
		「介護施設を守るBCP」	勝沼主任・古川原ホーム長		
		「組織として(チームビルディング)」	小越主任・村上主任		
		「ご利用者の食事と食中毒予防」	早川リーダー・松平管理栄養士		
令和5年5月15日	法人新規採用職員研修3日目	「望まれる職員像」	山崎副施設長・小林総括	令和5年4月 新規採用職員 令和4年10月 以降採用職員 他	28名
		「桜井の里福祉会の理念や職員の信条の具体的実践について」	土屋施設長		
		「人事考課制度について」	池上主任		
		「接遇について②」	坂井総括		
		「高齢者を食事で支えるということ」「自立支援と栄養サポート」	早川リーダー・足立リーダー		
令和5年5月16日	法人新規採用職員研修4日目	「介護技術」	宮路センター長・渡邊主任	令和5年4月 新規採用職員 令和4年10月 以降採用職員 他	26名
		「リスクマネジメント」	内山ホーム長		
		「介護保険の理念と私たちの考える自立支援」	佐々木専務理事		
		「交通法規の遵守と事故防止」	笹川主任		
		「医療に関する知識と技術」	風間リーダー・柄澤リーダー		
		「介護保険制度とケアプランの重要性」	齋藤副施設長		

月 日	研 修 名	研 修 内 容	講 師 ( 講 演 者 )	対 象 者	人 数
令和5年6月20日	法人階層別研修 (採用2年目)	「認知症の方のケアと生活の捉え方について」	高齢者総合生活支援施設 はな広場 施設長 片山 達也	採用2年目職員	20名
令和5年7月21日	リーダー職研修	「法人が求めるリーダー像」 他	小規模多機能ホーム こいけの家 川村 小津江	リーダー職員	27名
令和5年9月15日	法人新規採用職員研修5日目 R4年度 中途採用職員 フォローアップ研修	「介護従事者が起こしがちな権利侵害について」	小林総合施設長	令和5年4月 新規採用職員	24名 8名
		「ハラスメント防止」	高橋事務局長	令和4年10月 以降採用職員	
		「認知症の理解とケア」	太田主任・斎藤主任	他	
令和5年9月29日	法人階層別研修 (採用3年目)	法人がどんなことを目指しているのか ～3年目のあなたたちに望むこと～	特別養護老人ホーム桜井の里 総合施設長 小林 豊	採用3年目職員	15名
令和5年10月13日	令和5年度 中途採用職員研修	「人として」	社会福祉法人 桜井の里福祉社会 相談役 柏原 雅史	令和5年4月2 日以降9月30 日採用職員 他	19名
		「桜井の里福祉社会のケアの理念」	佐々木理事長		
		「私たち自身が権利侵害をしないケアの在り方」	小林総合施設長		
		「接遇について」	坂井施設長		
		「桜井の里福祉社会の理念や職員の信条の具体的な実践について」	土屋総括		
		「生活支援の在り方」	片山施設長		
令和5年10月27日	法人階層別研修 (採用5年目)	「意思決定支援と権利擁護について」	特別養護老人ホーム桜井の里 総合施設長 小林 豊	令和4年4月 新規採用職員他	16名
		「中核職員としての役割」	特別養護老人ホーム分水の里 施設長 坂井 真由美	採用10年目職員	10名
令和5年12月15日	法人階層別研修 (採用16年目)	組織力強化に向けた法人理念と 運営方針の理解	特別養護老人ホーム桜井の里 総合施設長 小林 豊	採用16年目職員	8名
令和6年1月12日	法人階層別研修 (指導的職員)	「管理職対象のメンタルヘルス研修」	株式会社 ライフサポートマネジメント研究所 専務取締役 産業カウンセラー 鹿嶋和子	指導的職員	31名
令和6年1月23日					26名

(2) 施設内研修等

月 日	研 修 名	研 修 内 容	講 師 ( 講 演 者 )	人 数
令和5年4月	コンプライアンス研修	法令遵守の理解	動画視聴	全職員
4月	身体拘束を行わないケア 高齢者虐待防止研修	桜井の里福祉会「高齢者虐待防止に関する指針」 「身体拘束廃止に関する指針」について学ぶ	施設長 土屋 誠	全職員
5月	感染症及び食中毒の予防及び まん延防止研修①	感染症・食中毒の予防及び拡大防止の知識	動画視聴	全職員
6月	非常災害時の対応に関する研修	非常災害時の対応	動画視聴	全職員
6月	介護予防及び要介護度進行予防 に関する研修	介護予防の理解	動画視聴	DS
6月	感染症及び災害に係るBCP研修①	感染症の発生及びまん延防止について学ぶ	健康管理委員会	全職員
7月	事故発生予防及び事故発生時の 対応に関する研修	事故防止の知識	動画視聴	特養、デイ、 GH、小多機
7月	介護支援専門員向け研修	ソーシャルワークの基本	動画視聴	居宅、包括
7月10日～14日	利用者体験研修	ご利用者の生活を体験することで、よりよいケア が行えるよう他部署で利用者の体験を行う	各部署1名 計9名	9名
8月	認知症及び認知症ケアに関する研修	認知症の特徴と多職種連携の必要性	動画視聴	全職員



月 日	研 修 名	研 修 内 容	講 師 ( 講 演 者 )	人 数
8月	利用者緊急時の対応研修 (動画研修)	緊急時対応の理解	動画視聴	特養、デイ、 GH、小多機
8月	介護支援専門員向け研修	バイステックの7原則	動画視聴	居宅、包括
8月24日	衛生管理研修	職場環境や職員の健康状態の把握 働く環境についての確認、指導	衛生管理者 柄澤リーダー	全職員
8月25日	利用者体験研修発表会	体験研修で得た事を共有し、より良いケア に繋げる	利用者体験研修に参加した 各部署代表	9名
9月	プライバシー保護研修	プライバシー保護、個人情報 取り扱いの理解	動画視聴	全職員
9月	ターミナルケア・精神的ケアに 関する研修	ターミナルケアについての理解	動画視聴	特養、GH、 小多機
9、10月中	交通安全に関する研修	交通安全について学び 自分自身の運転について振り返る	動画視聴	全職員
9月	介護技術・ボジショニング等研修 (褥瘡に関する研修)	介護技術・ボジショニングについて学び	内藤機能訓練指導員	全職員
10月	災害に係るBCP研修①	非常災害時(風水害)に関するBCPの理解	各部署防災委員	全職員
10月	ハラスメント防止に係る研修	適切な指導とハラスメント防止を両立させる為の基本的な 考え方や具体的な取り組みについて学ぶ	動画視聴	全職員
10月30日	部署内研究中間発表会	各部署今年度の研究テーマについて進行状況と今後の 進め方について報告を行う	今年度の発表部署5部署	該当職員

月 日	研 修 名	研 修 内 容	講 師 ( 講 演 者 )	人 数
1 1 月	嗜痰吸引等振り返り研修	嗜痰吸引に関する振り返りを行い、理解を深める	動画視聴	特養 該当職員 (該当職員)
11月16日	救急法研修①	基本的な救急法の習得	中山友子リーダー、清水良子職員 (女性消防団)	5 名
11月7・13・17日	身体拘束を行わないケア 高齢者虐待防止研修	身体拘束防止の具体策	施設長 小林 豊	全職員
1 2 月	事故発生又は再発防止に関する研修②	各部署における事故の発生状況やリスクが想定される内容 について話し合いを行い意識を高め再発防止に努める	各部署研修委員 リスクマネジメント委員	特養、 GH、DS 小多機
令和6年1月	医療連携に必要な知識技術の研修	異常の早期発見の為の観察の視点を学ぶ	動画視聴	特養、 GH、DS 小多機
1 月	コミュニケーションスキル研修	ことばの使い方を学ぶ	動画視聴	居宅、包括
1 月	災害に係るBCP研修②	非常災害マニュアルの確認	各部署防災委員	全職員
2月27日	部署内研究発表	各部署今年度の研究テーマについて取り組んだ成果を報告 する	今年度の発表部署5部署	該当職員
3 月	メンタルヘルス研修	職場でへこたれないメンタルトレーニング	動画視聴	全職員

### (3) 施設外研修等

月 日	主催者	会 議 等	職 名	人 数
令和 5年 4月 6日	弥彦村民生委員児童委員協議会	民生委員児童委員協議会《4月定例会》	包括主任 他	2名
4月 7日	新潟市地域包括支援センター赤塚	ケアマネ検討会打ち合わせ会	居宅あかつかリーダー	1名
//	燕市・弥彦村	認知症初期集中支援チーム会議	包括リーダー	1名
4月12日	新潟市在宅医療ネットワークにしく赤・坂ネット	第21回にしく赤・坂ネット定例会「ご当地連携研修会」	居宅あかつかリーダー	1名
4月17日	新潟市	訪問調査員研修	居宅介護支援専門員	1名
4月24日	弥彦村	要介護認定者の口腔機能向上のためのワーキング	総括 他	2名
4月25日	燕市	居宅介護支援事業所情報交換会	居宅主任 他	2名
//	弥彦村老人クラブ連合会	友愛訪問担当者会議	包括主任 他	2名
4月25日～	新潟県介護支援専門員協会	主任介護支援専門員更新研修	居宅介護支援専門員 他	2名
4月26日	燕市・弥彦村	認知症初期集中支援チーム伝達研修	包括主任 他	3名
4月27日	燕市・弥彦村	認知症初期集中支援チーム会議	包括リーダー	1名
4月28日	新潟県	介護予防のための地域ケア個別会議担当者研修	包括主任 他	3名
4月29日	新潟県	新型コロナウイルス感染症の5類移行に向けた説明会	生活支援課リーダー	1名
5月 8日	新潟市	訪問調査員新任者研修	居宅介護支援専門員	1名
5月11日	西蒲地区居宅&小多機居宅管理者・主任ケアマネの集い	西蒲地区居宅&小多機居宅介護管理者・主任ケアマネの集い	あかつかの家主任 他	2名
//	弥彦村民生委員児童委員協議会	民生委員児童委員協議会《5月定例会》	包括社会福祉士	1名
5月12日	新潟県	介護予防ケアマネジメント研修	居宅あかつか介護支援専門員 他	3名
//	燕市・弥彦村	認知症初期集中支援チーム会議	包括リーダー	1名
5月17日	新潟県安全運転管理者協会	安全運転管理者等講習	施設管理員	1名
5月22日	県立燕労災病院	スキルアップセミナー「いまさら聞けない 薬のい・ろ・は」	居宅介護支援専門員	1名

月 日	主催者	会 議 等	職 名	人 数
5月22日	日本認知症グループホーム協会	経営者・管理者研修会「最新の労務管理について」	副施設長	1名
5月25日	燕市・弥彦村	認知症初期集中支援チーム会議	包括リーダー	1名
5月26日	しばた地域医療介護連携センター	在宅医療・介護連携推進事業 近隣市町村実務者情報交換会	包括保健師	1名
5月29日	新潟市地域包括支援センター赤塚	第1回地域ケア会議	居宅あかつかりーダー 他	3名
5月31日	新潟県	新型コロナウイルス感染症に関する高齢者・障害者施設向け感染予防・感染拡大防止講習会	生活支援課リーダー	1名
6月 1日	県立燕労災病院	スキルアップセミナー「高齢者の栄養～毎日の食事どうする?～」	居宅主任	1名
6月 6日	新潟県医師会	在宅医療推進センター実践報告会	包括保健師	1名
6月 8日	弥彦村地域包括支援センター	民生委員・児童委員協議会勉強会	居宅介護支援専門員 他	6名
//	新潟県安全運転管理者協会	安全運転管理者等講習	施設長	1名
6月 9日	燕市・弥彦村	認知症初期集中支援チーム会議	包括リーダー	1名
6月14日	新潟市地域包括支援センター赤塚	第1回ケアマネジメント検討会	居宅あかつかりーダー	1名
6月16日	燕市	燕市介護保険サービス事業者連絡協議会全体会議	生活支援課相談員 他	2名
6月19日	弥彦村	要介護認定者の口腔機能向上のためのワーキング	総括 他	2名
6月20日～23日	日本ユニットケア推進センター	第1期ユニットリーダー研修実地研修	生活支援課介護職員	1名
6月21日	新潟市社会福祉協議会	新潟市居宅介護支援事業者連絡協議会 第1回研修会	居宅あかつかりーダー	1名
6月22日	新潟県介護支援専門員協会	総会時研修会	居宅介護支援専門員	1名
//	燕市・弥彦村	認知症初期集中支援チーム会議	包括リーダー	1名
6月27日	新潟県	自立支援に資する窓口対応力向上研修	包括リーダー 他	3名
6月29日	燕・西蒲原地区介護支援専門員協議会	燕・西蒲原地区介護支援専門員協議会総会・研修会	居宅介護支援専門員 他	6名
7月 5日	燕市分水地区地域包括支援センター	介護支援専門員情報交換会	居宅主任 他	3名
7月 6日	弥彦村民生委員児童委員協議会	民生委員児童委員協議会《7月定例会》	包括保健師 他	2名
//	新潟県介護福祉士会	介護福祉士会設立30周年記念誌座談会	生活支援課リーダー	1名

月 日	主催者	会 議 等	職 名	人 数
7月 6日	県立燕労災病院	スキルアップセミナー「慢性腎臓病と共に生きるとは」	居宅主任 他	3名
7月 7日～31日	全国老人福祉施設協議会	バーセルインデックス評価研修	在宅支援課主任 他	5名
7月11日	新潟県	フレイル対策二次予防事業等実施報告会	包括主任	1名
//	新潟三条地域福祉事務所	新潟県生活困窮者自立支援事業第1回支援調整会議	包括主任 他	2名
7月12日	弥彦村	第1回弥彦村認知症総合支援検討会	施設長 他	2名
7月13日	新潟県	新潟県生活支援体制整備事業研修会	包括リーダー	1名
7月14日	燕市・弥彦村	認知症初期集中支援チーム会議	包括リーダー	1名
7月18日	燕・弥彦医療介護センター	スキルアップセミナー「気分障害の理解と対応」	居宅介護支援専門員	1名
7月19日	全国地域包括・在宅介護支援センター協議会	地域包括・在宅介護支援センターリーダー職員研修会	包括主任	1名
7月24日	三島病院認知症疾患医療センター	三島病院認知症疾患医療センター認知症研修会	包括リーダー	1名
7月25日	燕市	第18回分水圏地域ケア会議	居宅主任 他	3名
7月25日～26日	新潟県	認知症地域支援推進員現任者研修	包括リーダー	1名
7月26日	新潟県三条地域振興局	三条地域養介護施設における高齢者虐待防止研修企画会議	生活支援課相談員	1名
7月27日	燕市・弥彦村	認知症初期集中支援チーム会議	包括リーダー	1名
7月28日	新潟県	介護ロボット活用・生産性向上セミナー	総括	1名
7月28日～8月31日	長寿社会開発センター	地域包括支援センター職員基礎研修	包括主任 他	2名
8月 3日	県立燕労災病院	スキルアップセミナー「感染管理の基本」	居宅主任 他	2名
8月 4日	燕市・弥彦村	認知症初期集中支援チーム会議	包括リーダー	1名
8月 7日	(株)エクスホームケア	介護現場におけるChatGPT研修会	総括	1名
8月 9日	弥彦村	地域のふれあいサポートやひこ（協議体）	包括リーダー	1名
8月10日	新潟県小規模多機能型居宅介護事業者協議会	新潟県小規模多機能型居宅介護事業者協議会研修会	やひこの家リーダー 他	2名
//	弥彦村社会福祉協議会	デイサービスセンターきらめき運営推進会議	包括リーダー	1名

月 日	主催者	会 議 等	職 名	人 数
8月15日	燕・弥彦医療介護センター	スキルアップセミナー「パーソナリティ障害の理解と対応」	居宅介護支援専門員 他	3名
8月21日	新潟県社会福祉士会	権利擁護・成年後見講座基礎編	生活支援課主任	1名
8月22日～23日	新潟県	認知症地域支援推進員新任者研修	包括主任	1名
8月23日	消費者庁	消費生活協力員・協力団体養成講座 全国基礎講座	包括社会福祉士	1名
8月24日	新潟県小規模多機能型居宅介護事業者協議会	新潟県小規模多機能型居宅介護事業者協議会研修会	やひこの家リーダー 他	2名
//	燕市・弥彦村	認知症初期集中支援チーム会議	包括リーダー	1名
8月29日	つばめ福祉会	第1回三法人合同研修会	居宅介護支援専門員 他	3名
8月29日～9月11日	新潟県老人福祉施設協議会	第5ブロック部会第1回研修会（YouTube研修）	生活支援課リーダー 他	5名
8月30日	燕市	燕市介護保険サービス事業者連絡協議会全体研修	生活支援課相談員	1名
//	日本認知症グループホーム協会	地域密着型サービス事業者情報交換会	理事長 他	2名
8月31日～9月 1日	日本ユニットケア推進センター	ユニットケア研修	副施設長	1名
9月 4日～10月20日	新潟県	新潟県認知症介護実践リーダー研修	生活支援課リーダー	1名
9月 4日	(株)エクスホームケア	「新たな体力測定方法」研修	在宅支援課主任	1名
9月 7日	県立燕労災病院	スキルアップセミナー「高齢糖尿病患者さんの生活上の注意点」	居宅主任 他	3名
9月 8日	燕市・弥彦村	認知症初期集中支援チーム会議	包括リーダー	1名
9月11日～12日	全国社会福祉協議会	全国地域包括・在宅介護支援センター研究大会	包括主任	1名
9月13日	(株)エクスホームケア	「稼働率向上に成功した事例」研修	在宅支援課主任	1名
9月14日～3月31日	認知症介護研究・研修仙台センター	認知症介護基礎研修eラーニング	在宅支援課介護職員 他	8名
9月15日	新潟県介護支援専門員協会	第3回全体研修会	居宅主任 他	2名
9月19日	(株)エクスホームケア	ChatGPTを介護現場で使う方法	在宅支援課主任	1名
//	燕・弥彦医療介護センター	スキルアップセミナー「精神科疾患の治療について知ろう！」	居宅介護支援専門員 他	2名
9月20日	新潟市地域包括支援センター西川	第3回西蒲地区居宅小規模多機能型居宅介護管理者・主任ケアマネージャーの集い	居宅主任	1名

月 日	主催者	会 議 等	職 名	人 数
9月20日	リハフオージャパン	「黒字のデイがやっていること」研修	在宅支援課主任	1名
9月22日	燕・弥彦医療介護センター	意思決定支援研修会	包括社会福祉士 他	2名
9月23日	燕・弥彦医療介護センター	医療介護・認知症合同フォーラム	理事長 他	9名
9月25日	新潟県社会福祉士会	権利擁護・成年後見講座実践編	生活支援課相談員	1名
9月26日	長岡地域振興局	口腔ケア研修会	生活支援課主任 他	8名
9月28日	燕市・弥彦村	認知症初期集中支援チーム員会議	包括リーダー	1名
9月29日	新潟市地域包括支援センター赤塚	介護支援専門員向け介護予防講座	居宅あかつか介護支援専門員	1名
10月 3日	県央食品衛生協会	食品衛生責任者実務講習会	管理栄養士	1名
10月 5日	社会福祉法人浴風会	認知症本人発：希望のリレフォーラム	理事長 他	2名
//	県立燕労災病院	スキルアップセミナー「病気の診断された時から始まる緩和ケア」	居宅主任	1名
//	弥彦村民生委員児童委員協議会	民生委員児童委員協議会《10月定例会》	包括保健師	1名
10月 7日	国立長寿医療研究センター	認知症初期集中支援チーム員研修	包括社会福祉士	1名
10月11日	燕市	短期入所サービス分科会	生活支援課相談員	1名
10月11日～24日	三条地域振興局	高齢者施設等における感染症対策研修会（オンデマンド）	副施設長 他	2名
10月13日	燕市	第2回通所介護サービス分科会	在宅支援課相談員	1名
//	燕市・弥彦村	認知症初期集中支援チーム員会議	包括リーダー 他	2名
10月17日	弥彦村教育委員会	認知症サポーター養成講座	包括リーダー	1名
//	燕・弥彦医療介護センター	スキルアップセミナー「在宅歯科医療連携室について」	居宅主任	1名
10月18日	新潟市地域包括支援センター赤塚	第2回ケアマネジメント検討会	居宅あかつかりーダー 他	2名
10月20日	日本認知症グループホーム協会	小規模福祉施設防火実務講習	こいて介護職員	1名
//	新潟県介護支援専門員協会	第3回全体研修会	居宅主任 他	2名
//	燕・弥彦医療介護センター	意思決定支援研修会	包括社会福祉士 他	2名

月 日	主催者	会 議 等	職 名	人 数
10月21日～22日	日本認知症グループホーム協会	創立25周年記念日本認知症グループホーム全国大会	理事長 他	3名
10月26日	新潟医療福祉カレッジ	実習報告会	総括	1名
//	燕市医師会	燕弥彦ICTシステム運用説明会	副施設長	1名
//	燕市・弥彦村	認知症初期集中支援チーム員会議	包括リーダー 他	2名
10月27日	新潟県介護支援専門員協会	施設介護支援専門員研修	生活支援課主任 他	2名
10月28日	燕市医師会	市民公開講座 賢く生きよう！	施設長 他	11名
10月30日	三島病院認知症疾患医療センター	認知症研修会	包括リーダー	1名
11月 1日	弥彦村	第2回弥彦村認知症総合支援検討会	施設長 他	2名
11月 6日	日本認知症グループホーム協会	三井物産株式会社合同研修「最近の災害事例に学ぶ、BCPと備えとは」	こいてホーム長	1名
11月 6日～29日	新潟県介護支援専門員協会	新潟県介護支援専門員「更新研修・専門研修」	居宅あかつか介護支援専門員	1名
11月 9日	弥彦村民生委員児童委員協議会	民生委員児童委員協議会《11月定例会》	包括主任 他	2名
//	新潟県介護支援専門員協会	介護支援専門員実務研修実習指導者事前研修	居宅主任 他	2名
//	新潟県立精神医療センター	こころの健康講座	包括社会福祉士	1名
11月13日	燕市・弥彦村	認知症初期集中支援チーム員会議	包括リーダー	1名
11月13日	テクノエイド協会	介護ロボット等活用ミーティング	総括	1名
//	新潟市地域包括支援センター岩室	基礎から学ぶ障害年金	居宅主任 他	3名
11月14日	新潟市居宅介護支援事業者連絡協議会	第2回研修会	居宅あかつか介護支援専門員	1名
11月15日	ケアプランセンター分水の里	第2回三法人事例検討会	居宅主任 他	5名
11月16日	燕・弥彦医療介護センター	意思決定支援研修会	包括社会福祉士 他	2名
//	新潟市居宅介護支援事業者連絡協議会	新潟市居宅介護支援事業者連絡協議会西ブロック研修会	居宅あかつか介護支援専門員	1名
11月17日	弥彦村	キャラバンメイトフォローアップ研修	やひこの家リーダー	1名
//	三条地域振興局	高齢者虐待防止研修会	副施設長	1名



月 日	主催者	会 議 等	職 名	人 数
11月17日	燕市分水地区地域包括支援センター	分水地区民生委員・児童委員と介護支援専門員の情報交換会	居宅介護支援専門員	1名
11月21日	燕・弥彦医療介護センター	スキルアップセミナー「新潟クリニックの訪問診療について」	居宅主任 他	4名
//	新潟県介護支援専門員協会	実践報告会	居宅介護支援専門員 他	2名
//	上越地域振興局	高齢者虐待防止研修会	居宅主任 他	2名
11月22日	新潟県労働衛生医学協会	衛生管理者研修会	生活支援課リーダー	1名
11月27日～12月22日	新潟県介護支援専門員協会	新潟県介護支援専門員「更新研修・専門研修」	生活支援課介護支援専門員 他	2名
11月27日～1月12日	日本ネットワーク推進センター	ネットワークア研修	生活支援課リーダー	1名
11月28日	燕・西蒲原地区介護支援専門員協議会	燕・西蒲原地区介護支援専門員協議会役員会	居宅介護支援専門員	1名
11月30日	燕市・弥彦村	認知症初期集中支援チーム員会議	包括リーダー	1名
//	新潟市地域包括支援センター赤塚	第2回地域ケア会議	居宅あかつか介護支援専門員	1名
12月1日	三条地域振興局	第1回大島病院と地域機関の連絡会	包括リーダー	1名
12月3日	新潟県介護福祉士会	介護職種の技能実習指導員講習	生活支援課リーダー 他	2名
12月4日～5日	新潟市	認知症対応型サービス事業管理者研修	生活支援課リーダー	1名
12月5日	燕・弥彦医療介護センター	けんおう入退院連携検討会	居宅介護支援専門員 他	6名
12月7日	弥彦村民生委員児童委員協議会	民生委員児童委員協議会《11月定例会》	包括主任 他	3名
//	県立燕労災病院	スキルアップセミナー「前向きな排泄ケアを目指して！」	居宅主任 他	3名
12月7日～2月1日	日本認知症グループホーム協会	認知症介護実践研修	生活支援課リーダー 他	2名
12月8日	燕市・弥彦村	認知症初期集中支援チーム員会議	包括リーダー	1名
//	新潟県リハビリテーション専門職協議会	新潟県リハビリテーション専門職協議会研修会	包括主任	1名
12月11日～1月10日	フランスベッド・ホームケア財団	成年後見人制度について（オンデマンドセミナー）	包括社会福祉士 他	2名
12月11日	新潟市西蒲区	認定調査従事者研修	居宅介護支援専門員 他	2名
12月11日～19日	全国経営協	リスクマネジャー養成講座	副施設長	1名

月 日	主催者	会 議 等	職 名	人 数
1 2月13日	新潟市在宅医療ネットワークにしく赤・坂ネット	第22回にしく赤・坂ネット定例会「ご当地連携研修会」	あかつかの家計画作成担当者	1名
1 2月14日	燕・弥彦医療介護センター	意思決定支援研修会	包括社会福祉士 他	2名
1 2月16日	日本総合研究所	(仮称) 初学者向けチェックリスト(案) 検証研修会	居宅介護支援専門員	1名
//	日本介護福祉士会	デジタルテクノロジー基本研修	総括	1名
1 2月18日	新潟県介護支援専門員協会	第3ブロック研修会	居宅主任 他	3名
1 2月19日	新潟県介護支援専門員協会	地域包括・在宅介護支援センター情報交換会	包括リーダー 他	2名
//	新潟市地域包括支援センター岩室	第1回岩室地区地域保健福祉の情報交換会・支え合いしくみづくり会議	居宅介護支援専門員	1名
1 2月25日	弥彦村	要介護認定者の口腔機能向上のためのワーキング	総括 他	2名
//	三島病院認知症疾患医療センター	三島病院認知症疾患医療センター認知症研修会	包括リーダー 他	7名
1 2月28日	燕市・弥彦村	認知症初期集中支援チーム会議	包括リーダー	1名
1月11日	燕・弥彦医療介護センター	スキルアップセミナー「難病について 特定医療助成制度Ⅰ」	包括社会福祉士	1名
1月12日	新潟県	新潟県ヤングケアラー支援検討会議	居宅介護支援専門員	1名
//	燕市・弥彦村	認知症初期集中支援チーム会議	包括リーダー	1名
1月16日	新潟県	自立支援に資する窓口対応力向上研修	包括リーダー 他	2名
1月16日	新潟市地域包括支援センター赤塚	権利擁護勉強会	居宅あかつか介護支援専門員	1名
//	新潟県三条地域振興局	三条地域養介護施設における高齢者虐待防止研修会企画会議	生活支援課相談員	1名
1月17日～	新潟県介護支援専門員協会	介護支援専門員「再研修」「更新研修」	生活支援課主任	1名
1月19日	新潟市	認定調査従事者現任研修	居宅あかつか介護支援専門員	1名
1月21日	国立長寿医療研究センター	第11回認知症医療介護推進フォーラム	包括リーダー	1名
1月24日	弥彦村	地域のふれあいサポートやひこ(協議体)	包括リーダー	1名
//	燕市	第19回分水圏地域ケア会議	居宅介護支援専門員	1名
1月25日	燕市・弥彦村	認知症初期集中支援チーム会議	包括リーダー	1名

月 日	主催者	会 議 等	職 名	人 数
1月25日	燕歯科医師会	特養施設と燕・弥彦在宅歯科医療連携連絡協議会	看護職員	1名
//	新潟市地域包括支援センター赤塚	第3回ケアマネシメント検討会	居宅あかつかりーダー 他	2名
1月29日	燕・弥彦医療介護センター	第1回身寄りなし問題を考える勉強会	生活支援課主任 他	5名
1月30日	新潟県介護支援専門員協会	第5回全体研修会	居宅介護支援専門員 他	2名
1月30日～	日本ユニットケア推進センター	第2期ユニットリーダー研修実地研修	生活支援課リーダー	1名
1月31日	新潟県老人福祉施設協議会	介護技術研修会	生活支援課介護職員	1名
2月 2日	日本介護福祉士会	デジタルテクノロジー基本研修	総括	1名
2月 5日～	新潟県	第2回新潟県認知症対応型サービス事業者研修	在宅支援課主任	1名
2月 8日	弥彦村民生委員児童委員協議会	民生委員児童委員協議会《2月定例会》	包括社会福祉士 他	3名
2月 9日	燕市・弥彦村	認知症初期集中支援チーム会議	包括リーダー	1名
//	燕市	地域ケア会議	包括社会福祉士	1名
2月13日	日本認知症グループホーム協会	ひもときシートの活用研修	生活支援課介護職員	1名
2月14日	弥彦村	第3回弥彦村認知症総合支援検討会	施設長	1名
2月15日	特定非営利活動法人コレクティブ	「感包括支援センターの効果的な運営に関する調査研究」事業報告会	施設長 他	2名
2月16日	新潟県精神障害医療機関協議会	新潟県精神医療・保健・福祉関係者合同実践セミナー	包括リーダー	1名
2月19日	新潟県介護支援専門員協会	第2回ブロック学習会	居宅あかつ介護支援専門員	1名
2月19日～20日	新潟市	新潟市小規模多機能型サービス等計画作成担当者研修	在宅支援課主任	1名
2月20日	燕・弥彦医療介護センター	第2回身寄りなし問題を考える勉強会	生活支援課相談員 他	3名
2月20日～23日	日本ユニットケア推進センター	第2期ユニットリーダー研修実地研修	生活支援課主任	1名
2月22日	新潟県小規模多機能型居宅介護事業者協議会	新潟県小規模多機能型居宅介護事業者協議会研修会	やひこの家リーダー	1名
//	燕市・弥彦村	認知症初期集中支援チーム会議	包括リーダー	1名
2月26日	吉田福祉会	第2回三法人事例検討会	居宅主任 他	2名

月 日	主催者	会 議 等	職 名	人 数
2月26日	三島病院認知症疾患医療センター	三島病院認知症疾患医療センター認知症研修会	包括リーダー	1名
2月29日	三条地域振興局	県央地域のちを守る勉強会	包括社会福祉士	1名
3月 1日	弥彦村	おでかけ応援おかえり支援ネットワーク連絡会	施設長	1名
3月 6日	燕市・弥彦村	ケアプラン質の向上支援研修	包括主任 他	7名
3月 7日	燕・弥彦医療介護センター	スキルアップセミナー「救急隊の活動について」	居宅主任 他	4名
3月 8日	燕市・弥彦村	認知症初期集中支援チーム会議	包括リーダー 他	2名
〃	新潟市認知症介護実践研修事務局	新潟市認知症介護実践研修等総括講座	包括リーダー 他	3名
3月11日	新潟市認知症介護実践研修事務局 <small>西蒲地区居宅&amp;小多機能居宅介護管理者・主任ケアマネの集い</small>	西蒲地区居宅&小多機能居宅介護管理者・主任ケアマネの集い	居宅主任 他	2名
〃	弥彦村	弥彦村症例検討会	居宅介護支援専門員 他	3名
〃	弥彦村社会福祉協議会	デイサービスセンターきらめき運営推進会議	包括リーダー	1名
3月13日	ケアサポートいわむろ	事例検討会	居宅主任 他	4名
〃	新潟県	次世代リーダー養成研修	在宅支援課リーダー	1名
〃	弥彦村	キャラバンメイト連絡会	副施設長 他	3名
〃	川瀬神経内科クリニック	第5回DLBのケアを学ぶ会『レビナビ』	包括主任 他	2名
3月18日	新潟市地域包括支援センター岩室	岩室地区地域保健福祉の情報交換会	居宅主任 他	2名
〃	燕・弥彦医療介護センター	第3回身寄りなし問題を考える勉強会	生活支援課相談員 他	3名
3月22日	介護ロボットの開発・実証・普及のプラットフォーム事業	介護現場における生産性向上説明会	施設長 他	2名
3月23日	新潟県介護支援専門員協会	介護報酬改定説明会	居宅主任 他	6名

(4) 対外関係・団体の役職等

主 催	役職名等	氏 名
日本認知症グループホーム協会	教育・研修委員会委員	施 設 長 小林 豊
新潟県介護支援専門員協会	新潟県介護支援専門員研修指導者	副 施 設 長 齋藤由紀子 主任介護支援専門員 佐藤 正枝
新潟県介護支援専門員協会	養成研修委員会メンバー	主任介護支援専門員 佐藤 正枝
燕市・弥彦村	介護保険介護認定審査員	生活支援課リーダー 清水 謙吾
新潟県	介護予防アドバイザー	管 理 者 石井 登
新潟県	ヤングケアラー支援検討会議委員	主任介護支援専門員 佐藤 正枝
燕 市	介護保険サービス事業者連絡協議会メンバー	相 談 員 高山 恵衣
燕 市	地域福祉計画推進委員会委員	施 設 長 小林 豊
燕 市	障害者介護給付費等支給審査会メンバー	施 設 長 小林 豊
弥彦村	障害者介護給付費等支給審査会メンバー	副施設長 齋藤 由紀子

主催	役職名等	氏名
弥彦村	民生委員児童委員協議会メンバー	管理者 石井 登 多賀 めぐみ 加勢 千恵子 大井 愛実 金山 太海 佐藤 敦子 社会福祉士 主任介護支援専門員 社会福祉士 保健師 介護支援専門員
弥彦村	弥彦村地域包括ケア推進会議委員	施設長 小林 豊
弥彦村	弥彦村認知症総合支援検討会議委員	施設長 小林 豊 古川原 良江 石井 登 多賀 めぐみ フォーム管理者 社会福祉士
燕市・弥彦村	弥彦村在宅医療・介護連携推進検討会委員	介護支援専門員 泉田 優香 加勢 千恵子 金山 太海 主任介護保健師
弥彦村	地域のふれあいサポートやひこ（協議体）	社会福祉士 多賀 めぐみ
新潟県	生活困窮者自立支援調整会議委員	管理者 石井 登 多賀 めぐみ 加勢 千恵子 大井 愛実 金山 太海 佐藤 敦子 社会福祉士 主任介護支援専門員 社会福祉士 保健師 介護支援専門員
燕・西蒲原地区介護支援専門員協議会	介護支援専門員協議会役員	介護支援専門員 佐藤 博文

(5) 職員による研究発表

月 日	研 修 名	発 表 内 容	講 演 者
10月21日～ 10月22日	日本認知症グループホーム協会 全国大会	移りゆく住環境 ～落雷に伴う火災を乗り越えて～	グループホームこいて 豊嶋慈人

(6) 講師・講演等

月 日	主催者	講師・講演内容	講師名
令和 5年 5月 1日	晴陵リハビリテーション学院	内部疾患作業療法学・講師	包括管理者 石井 登
令和 5年 11月 6日	小池中学校	認知症サポーター養成講座・講師	施設長 小林 豊
令和 5年 11月 7日	新潟県介護支援専門員協会	新潟県介護支援専門員研修・専門研修課程Ⅱ講師	主任介護支援専門員 佐藤 正枝
令和 5年 11月 8日	新潟県介護支援専門員協会	新潟県介護支援専門員法定研修フアシリテーター	副施設長 齋藤 由紀子
令和 5年 11月 22日	新潟県介護支援専門員協会	新潟県介護支援専門員法定研修フアシリテーター	副施設長 齋藤 由紀子
令和 5年 11月 22日	新潟県介護支援専門員協会	新潟県介護支援専門員研修・専門研修課程Ⅱ講師	主任介護支援専門員 佐藤 正枝
令和 5年 11月 30日	日本認知症グループホーム協会	現任職員研修会・講師	GHにおいてホーム長 古川原 良江
令和 5年 12月 12日	新潟県介護支援専門員協会	新潟県介護支援専門員研修・専門研修課程Ⅱ講師	主任介護支援専門員 佐藤 正枝
令和 5年 12月 13日	弥彦村・弥彦村地域包括支援センター	認知症サポーター養成講座・講師	やひこの家リダー 田畑 祥敬
令和 5年 12月 19日	弥彦村・弥彦村地域包括支援センター	認知症サポーター養成講座・講師	やひこの家リダー 田畑 祥敬

※ 当法人主催の新潟市認知症介護実践研修（第1回実践者研修・第2回実践者研修・実践リダー研修・認知症対応型サービス事業管理者研修）、

小規模多機能型サービス等計画作成担当者研修の講師派遣あり

※ 新潟県介護支援専門員研修（専門研修・更新研修・集合研修）の講師派遣あり



## 26. 社会活動等実施状況

○社会福祉法人の地域貢献を目的とした地区消防団の活動

- ・ 弥彦村消防団 女性

活動日	活動内容	人数
令和5年 5月21日	水防訓練 改良積み上げ土嚢工法実践	4名
令和5年 6月 7日	6/18開催 弥彦村消防演習に向けての訓練礼式の練習	4名
令和5年 6月15日	令和5年 弥彦村消防予行演習	4名
令和5年 6月18日	令和5年 弥彦村消防演習	4名
令和5年 6月19日	普通救命講習事前打ち合わせ	1名
令和5年 6月27日	普通救命講習事前打ち合わせ	1名
令和5年 7月 3日	普通救命講習事前打ち合わせ	2名
令和5年 7月 9日	弥彦村消防団員普通救命講習会手伝い	4名
令和5年 7月23日	応急手当普及員再講習	4名
令和5年 9月16日	消防防災・救急フェア	5名
令和5年 9月30日	新潟県消防学校入校「消防団員 女性消防団員科」	5名
令和5年10月 1日	令和5年弥彦村防災訓練	2名
令和5年10月28日	第5回 新潟県女性消防団員活性化大会 新発田大会	5名
令和5年10月29日	村内防火PR ポケットティッシュ配布	5名
令和6年 1月14日	令和6年弥彦村消防出初式	5名
令和6年 1月30日	第1回県央地区支会女性消防団交流会打ち合わせ会議	4名
令和6年 3月24日	県央地区情報交換会の打ち合わせ、春の火災予防運動啓発、訓練礼式等の練習	5名

○喫茶さくらんぼ

新型コロナウイルス感染症拡大防止のため開催いたしませんでした。

○ボランティアの方々からたくさんのご協力の申し出を頂きました。コロナ禍のためご利用者とご一緒に活動をして頂く事は出来ませんでしたが、感染拡大に注意して繕い物や洗濯ものたたみをして頂いたり、施設玄関ロビーの生け花、玄関周りの花壇整備や草取りを行って頂いております。

○弥彦中学校1年生に総合学習として、弥彦中学校に出前講座として「認知症サポーター養成講座」や「地域の話」をし、実際に「車いす体験」や「高齢者福祉施設の話」をさせて頂き、認知症について理解して頂きました。

○「桜井の里納涼祭」「こいて夏祭り」は新型コロナウイルス感染拡大防止のため大々的に行うことはできませんでしたが、各フロアやグループホームこいて、小規模多機能ホーム桜井の里・あかつかの家では、お祭りにちなんだ屋台メニューやバーベキューなどを行い、ご利用者・職員とともに楽しみました。

- 365日の配食サービスは、感染予防に努めながら地域のボランティアの皆様と一緒に配達を継続しています。
- 運営推進会議は、対面での開催を行うことができました。改めて事業所内の雰囲気を感じて頂くことができました。今後も地域のニーズについて協議を継続し、桜井の里が出来る地域貢献を考えます。
- ペットボトルキャップの回収を行い「世界の子供たちにワクチンを!!」に協力しています。今年度の実績は 24.8 kgでした。

## 27. デイサービスやひこ 地域開放状況（令和5年度）

令和5年度は新型コロナウイルス感染拡大防止の為、地域住民への地域開放はありませんでしたが弥彦村地域包括支援センターや各居宅事業所の事例検討会で5度使用されています。

## 28. 苦情・意見の状況及び対応システム（令和5年度）

### （1）苦情・意見の状況

	4月	5月	6月	7月	8月	9月	10月	11月	12月	1月	2月	3月	合計
ケア内容				1				1					2
職員の対応・相談方法		4	1			3	1			2	3		14
個人の生活・家族関係													
制度・法律等													
財産管理・遺産・遺言等													
他事業所について													
送迎について													
その他		1			1			1		1			4
計		5	1	1	1	3	1	2		3	3		20

### ①桜井の里（長期入居）

	4月	5月	6月	7月	8月	9月	10月	11月	12月	1月	2月	3月	合計
ケア内容													
職員の対応・相談方法		1	1				1			2	1		6
個人の生活・家族関係													
制度・法律等													
財産管理・遺産・遺言等													
他事業所について													
送迎について													
その他													
計		1	1				1			2	1		6

### ②桜井の里（短期入所）

	4月	5月	6月	7月	8月	9月	10月	11月	12月	1月	2月	3月	合計
ケア内容													
職員の対応・相談方法						2							2
個人の生活・家族関係													
制度・法律等													
財産管理・遺産・遺言等													
他事業所について													
送迎について													
その他		1											1
計		1				2							3

③デイサービス（桜井の里・やひこ）

	4月	5月	6月	7月	8月	9月	10月	11月	12月	1月	2月	3月	合計
ケア内容								1					1
職員の対応・相談方法		1				1					2		4
個人の生活・家族関係													
制度・法律等													
財産管理・遺産・遺言等													
他事業所について													
送迎について													
その他					1			1		1			3
計		1			1	1		2		1	2		8

④グループホームこいて

	4月	5月	6月	7月	8月	9月	10月	11月	12月	1月	2月	3月	合計
ケア内容													
職員の対応・相談方法													
個人の生活・家族関係													
制度・法律等													
財産管理・遺産・遺言等													
他事業所について													
送迎について													
その他													
計													0

⑤ケアプランセンター桜井の里・弥彦村地域包括支援センター

	4月	5月	6月	7月	8月	9月	10月	11月	12月	1月	2月	3月	合計
ケア内容													
職員の対応・相談方法		1											1
個人の生活・家族関係													
制度・法律等													
財産管理・遺産・遺言等													
他事業所について													
送迎について													
その他													
計		1											1

⑥ 厨 房

	4月	5月	6月	7月	8月	9月	10月	11月	12月	1月	2月	3月	合計
ケア内容													
職員の対応・相談方法													
個人の生活・家族関係													
制度・法律等													
財産管理・遺産・遺言等													
他事業所について													
送迎について													
その他													
計													0

⑦ 事 務

	4月	5月	6月	7月	8月	9月	10月	11月	12月	1月	2月	3月	合計
ケア内容													
職員の対応・相談方法													
個人の生活・家族関係													
制度・法律等													
財産管理・遺産・遺言等													
他事業所について													
送迎について													
その他													
計													0

⑧ やひこの家

	4月	5月	6月	7月	8月	9月	10月	11月	12月	1月	2月	3月	合計
ケア内容													
職員の対応・相談方法		1											1
個人の生活・家族関係													
制度・法律等													
財産管理・遺産・遺言等													
他事業所について													
送迎について													
その他													
計		1											1

⑨あかつかの家

	4月	5月	6月	7月	8月	9月	10月	11月	12月	1月	2月	3月	合計
ケア内容				1									1
職員の対応・相談方法													
個人の生活・家族関係													
制度・法律等													
財産管理・遺産・遺言等													
他事業所について													
送迎について													
その他													
計				1									1

## (2) 苦情・意見内容

### ●特別養護老人ホーム（長期入所） 計6件

#### 【ご利用者からの意見・苦情等】

・「不愉快な対応をされた。辞めます、出ていきます。」

⇒ご本人にとって不快な思いとならないように、気持ちをお聞きしながら対応する。

・「昨日、コールを鳴らしてもしばらく来なかった。だから夜は、眠れなかったんだ。遅れるなら遅れると言ってくれればいいんだ。時間がかかってようやく寝たのに、できるじゃないか、と言われた事がショックだったんだ。」

⇒コールが鳴ったら伺い、他のご利用者の対応時には終わり次第伺う事をお伝えする。ご本人の意欲や希望をお聞きしながら関わる。

・排泄介助の際、清拭を行った際の対応を不快に思われた。

⇒ケアの振り返りを行い、再度同じことを繰り返さないように関わる。

#### 【ご家族からの意見・苦情】

・飲み物やプレゼントを持って行ったが、断られた。フロアで職員の挨拶もなかったし、トイレに本人が行きたいと言ったら「自分で行って下さい」と言われた。

⇒改めてご家族を含めた外来者への接遇をフロアで学び改善する。自立支援に向けたケアについて十分な説明と認識の共有が図れるよう、丁寧にお伝えする。

・前回の zoom 面会時、40分程でいきなり切れてしまって驚いた。予定していた開始時間より遅れたので、フロアの予定によって面会の時間がずれる場合はその旨を事前に連絡が欲しい。

⇒他の予定と重なっている時は、面会日時をご家族と相談させて頂く。無料アプリの為、40分で自動的に終了することを事前に説明する。

・本人の前で看取りの事など話をする時は、場面に気を付けて欲しい。

⇒話す場所や言葉を選び、相手の立場になって考える事を徹底する。

### ●あさがお（短期入所） 計3件

#### 【ご利用者からの意見・苦情等】

・つるの湯を跨いで入る際出入りが大変。手すりの増設と浴槽台の設置を希望します。

⇒ご利用者が入りやすい環境を職員で検討させて頂く。

・ショートステイあさがおの職員専用の休憩室を作ってあげて欲しい。

⇒ご利用者が気にならないように、休憩室以外では休憩しない。

・居室の洗面台が汚れている。フロアのエアコンの効きが悪く熱中症になりそう。

⇒洗面台使用後は綺麗な状態を保つ。水分をお勧めしたり、涼しい居室で過ごして頂く様配慮する。

### ●デイサービスセンター桜井の里・デイサービスやひこ 計8件

#### 【ご利用者からの意見・苦情等】

・ベッドが空いたら声を掛けてくれると言われたのに声を掛けてくれなかった。

⇒フロアから離れる際は他職員へ引継ぎを忘れずに行う。

・「ここのご飯は味が無いというか、美味しくありませんよね。だから食べる量より残す量の方が多くなりました。」



⇒①調味料を追加で加える事。②水分の多い食材は水を切る事。③ご利用者に継続的に食事の聞き取りを行う。

・「勝手に人の鞆を開けるのは非常識だ。」

⇒ご本人の鞆を開けさせて頂く際は了解を頂く。

【ご家族からの意見・苦情】

・担当ケアマネジャー訪問時に、手紙について①誰が手紙を責任を持って書いたのかわからない、②専門用語を使用している、③表現が失礼ではないか、と報告を受ける。

⇒手紙に専門用語を使用せず、誰が記入したかわかるよう職員の名前を記入していく。

・自分の物ではないクッションを、あなたの物ではないかと言われた

⇒職員が勘違いした。元の場所に戻し、許可無く動かさない。言葉遣いに注意する。

・年末に郵送した年賀状の宛名書きから一文字抜けていた。

⇒印刷後、送付前に宛名等に記載ミスや漏れがないか確認する。

・いつの手紙かわからなくなるので、今後は日付を記入して欲しい。

⇒個人宛のお手紙を記載する際は日付の記入を行っていく。

・連絡帳に他のご利用者の個人名がフルネームで記載されている事をご指摘された。

⇒連絡帳には個人名をフルネームで記載しない。

#### ●ケアプランセンター桜井の里・弥彦地域包括支援センター 計1件

【ご家族からの意見・苦情】

・デイサービスを勧めて欲しいと思ったが、意向と違う体操教室を勧められた。以降、電話も訪問もなかった。今の職員に関わりでは不安な為、別の職員に変更してほしい。

⇒ご本人の意向もご家族の意向も確認し、アセスメントした上で必要な提案をし、合意形成できるように支援する。次回はいつ連絡を取り合うか明確にしておく。別の職員が連絡の上、訪問し、今後の生活と支援について確認する。

#### ●小規模多機能ホームやひこの家 計1件

【ご家族からの意見・苦情】

・宿泊サービスをご利用された2日目にご本人より「昨夜転んだ。」と申し出があった。ご家族に連絡した際、「なぜ聞いたときにすぐに対応しないのか？」と問われ、説明が不十分だった。

⇒ご本人の体調や他の職員からなども事実確認をしっかりと行い、「いつ、どこで、どのように」と順序立てて説明できるように話しをまとめてお伝えする。

#### ●小規模多機能ホームあかつかの家 計1件

【ご家族からの意見・苦情】

・昼食支援に担当した職員が食事の入ったバッグを地面に直置きし、自宅の中に持って行き畳の上に置いたようだ。その職員が帰った後、畳を拭いていた。

⇒清潔に留意して食事の取り扱いを行っていくべき事を事業所職員間で確認し合う。

#### ●グループホームこいて 計0件

●厨房 計0件

●医務 計0件

●事務 計0件

### (3)事故・ヒヤリハット報告集計表

桜井の里	特養	ショート	DS桜井の里	DSやひこ	GHこいて	絆	医務	厨房	居宅・包括・事務	やひこの家 あかつかの家	合計
事故	77	49	53	27	26	53	1	7	2	94	389
ヒヤリハット	17	2	12	13	1	14	0	0	2	20	81

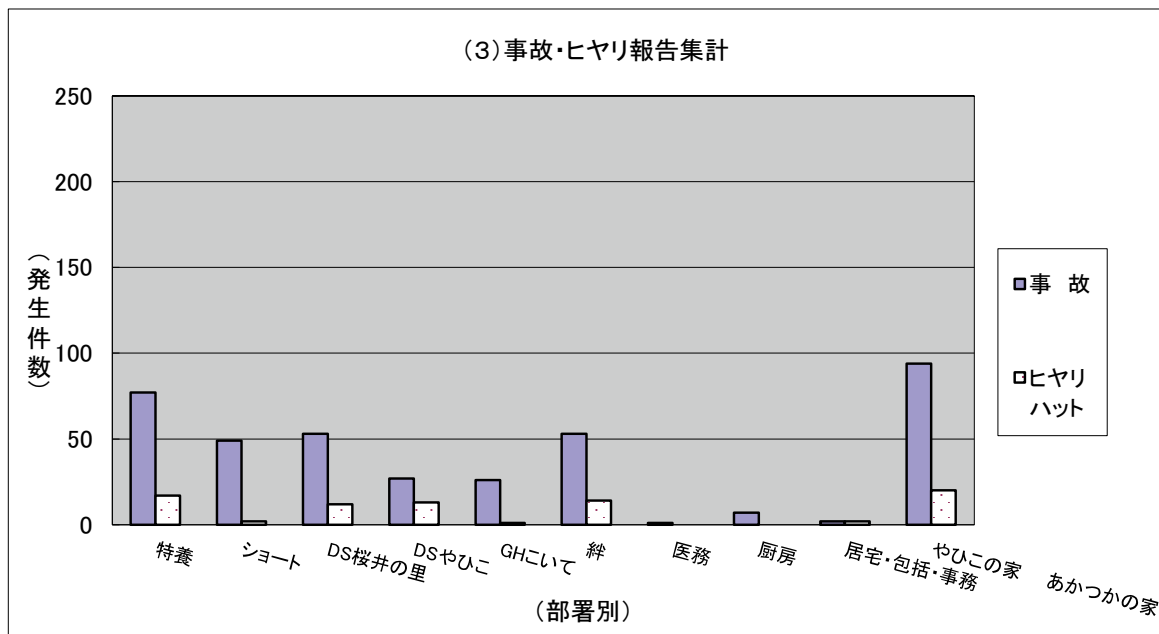

#### 集計の内訳

	4月	5月	6月	7月	8月	9月	10月	11月	12月	1月	2月	3月	合計
特養	6	6	8	11	5	7	2	5	10	9	4	4	77
桜井の里	0	4	0	1	0	2	4	3	2	1	0	0	17
ショート	6	4	5	3	1	2	5	7	6	2	5	3	49
	1	0	0	0	0	0	0	0	0	1	0	0	2
DS	4	7	3	4	2	3	4	4	6	3	3	10	53
桜井の里	0	1	2	1	0	2	1	2	1	1	1	0	12
DS	0	3	5	2	1	2	1	2	5	1	2	3	27
やひこ	2	3	2	0	1	0	0	1	2	2	0	0	13
GH	3	1	3	0	2	1	5	2	4	1	1	3	26
こいて	0	0	0	0	0	0	1	0	0	0	0	0	1
絆	3	5	1	5	3	1	10	3	6	4	4	8	53
	0	2	0	2	0	0	0	2	0	5	2	1	14
医務	0	0	0	0	0	1	0	0	0	0	0	0	1
	0	0	0	0	0	0	0	0	0	0	0	0	0
厨房	2	1	0	0	0	3	0	0	0	0	1	0	7
	0	0	0	0	0	0	0	0	0	0	0	0	0
居宅・包括・ケアプラン	0	1	0	1	0	0	0	0	0	0	0	0	2
	0	0	1	0	0	0	0	1	0	0	0	0	2
やひこの家 あかつかの家	8	3	6	6	6	12	11	10	9	5	10	8	94
	1	0	1	2	2	2	2	3	3	2	0	2	20
事故計	32	31	31	32	20	32	38	33	46	25	30	39	389
ヒヤリハット計	4	10	6	6	3	6	8	12	8	12	3	3	81
総数	36	41	37	38	23	38	46	45	54	37	33	42	470

# (4)ヒヤリハット報告分析

## ヒヤリハットの種類

	特養 桜井の里	ショート ジョー	DS 桜井の里	DS やひこ	GH こいて	絆	居宅 包括	小規模 やひこの家	小規模 あかつかの家	厨房 医務	合計
移動	9	0	3	4	0	2	1	5	3	0	27
移乗	2	0	0	0	0	0	0	0	0	0	2
食事	0	0	0	0	0	1	0	2	0	0	3
配薬	1	0	0	1	0	2	0	0	4	0	8
排泄	0	0	0	0	0	0	0	0	0	0	0
入浴	0	0	0	3	0	0	0	1	0	0	4
レク	0	0	0	0	0	0	0	0	0	0	0
送迎	0	0	1	1	0	0	0	2	0	0	4
リハビリ	0	0	0	0	0	0	0	0	0	0	0
脱衣時	0	0	0	0	0	0	0	0	0	0	0
おやつ等	0	0	0	1	0	1	0	0	0	0	2
異物混入	0	0	0	0	0	0	0	0	0	0	0
その他	5	2	8	3	1	8	1	1	2	0	31
合計	17	2	12	13	1	14	2	11	9	0	81

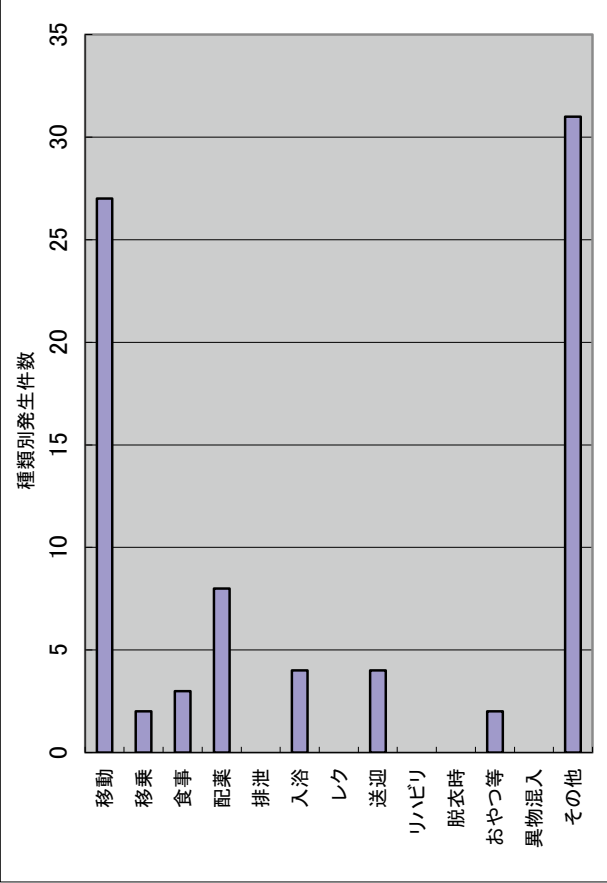

## 発生場所

	特養 桜井の里	ショート ジョー	DS 桜井の里	DS やひこ	GH こいて	絆	居宅 包括	小規模 やひこの家	小規模 あかつかの家	厨房 医務	合計
居室	10	0	0	0	0	6	0	4	1	0	21
フロア	2	1	5	5	0	6	0	3	2	0	24
トイレ	1	0	1	0	0	1	0	0	0	0	3
浴室	0	0	3	3	0	1	0	1	0	0	8
脱衣室	0	0	1	1	0	0	0	0	0	0	2
廊下	0	0	0	0	0	0	0	0	0	0	0
玄関まわり	3	0	1	1	0	0	0	0	0	0	5
静養室	0	0	0	0	0	0	0	0	0	0	0
リフトバス等	0	0	1	2	0	0	0	1	4	0	8
食堂	0	0	0	0	0	0	0	2	0	0	2
園周辺	0	0	0	1	0	0	0	0	0	0	1
その他	1	1	0	0	1	0	2	0	2	0	7
合計	17	2	12	13	1	14	2	11	9	0	81

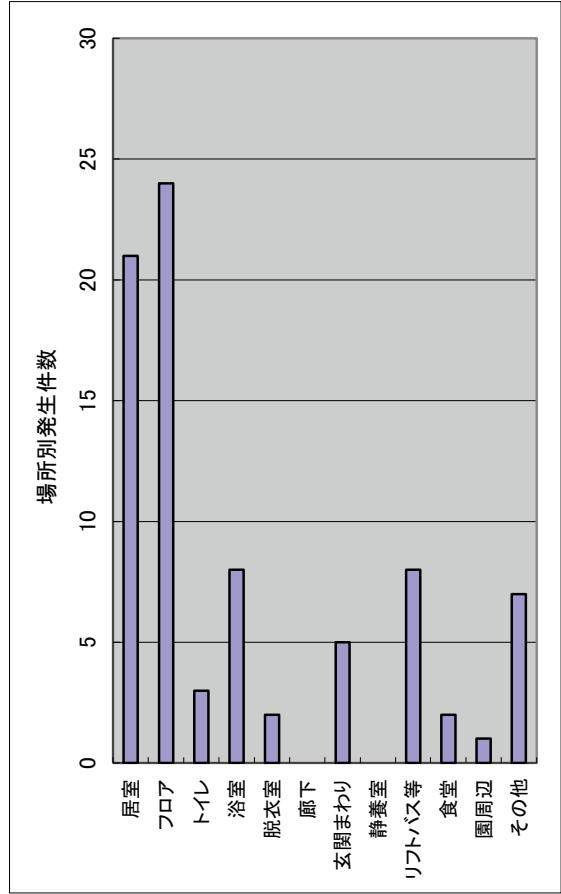

時間帯別発生状況

	特養 桜井の里	ショート ジョート	DS 桜井の里	DS やひこ	GH こいて	絆	居宅 包括	小規模 やひこの家	小規模 あかつかの家	個室 医務	合計
6:00~	0	0	0	0	0	0	0	0	0	0	0
7:00~	0	0	0	0	0	1	0	0	0	0	1
8:00~	1	1	0	0	0	0	0	1	3	0	9
9:00~	1	0	2	0	0	1	0	2	1	0	6
10:00~	1	0	5	3	0	0	0	0	0	0	9
11:00~	0	0	2	0	0	1	1	1	0	0	5
12:00~	0	0	0	1	0	1	0	0	0	0	2
13:00~	1	0	0	1	0	2	1	1	1	0	7
14:00~	3	0	2	0	0	1	0	0	1	0	7
15:00~	1	1	1	4	0	1	0	1	3	0	12
16:00~	0	0	0	0	1	0	0	2	0	0	3
17:00~	1	0	0	0	0	2	0	1	0	0	4
18:00~	2	0	0	0	0	3	0	0	0	0	5
19:00~	1	0	0	0	0	0	0	1	0	0	2
20:00~	1	0	0	0	0	0	0	0	0	0	1
21:00~	1	0	0	0	0	0	0	0	0	0	1
22:00~	0	0	0	0	0	1	0	0	0	0	1
23:00~	1	0	0	0	0	0	0	0	0	0	1
0:00~	0	0	0	0	0	0	0	0	0	0	0
1:00~	0	0	0	0	0	0	0	0	0	0	0
2:00~	0	0	0	0	0	0	0	0	0	0	0
3:00~	1	0	0	0	0	0	0	1	0	0	1
4:00~	0	0	0	0	0	0	0	0	0	0	0
5:00~	0	0	0	0	0	0	0	0	0	0	0
合計	17	2	12	13	1	14	2	11	9	0	81

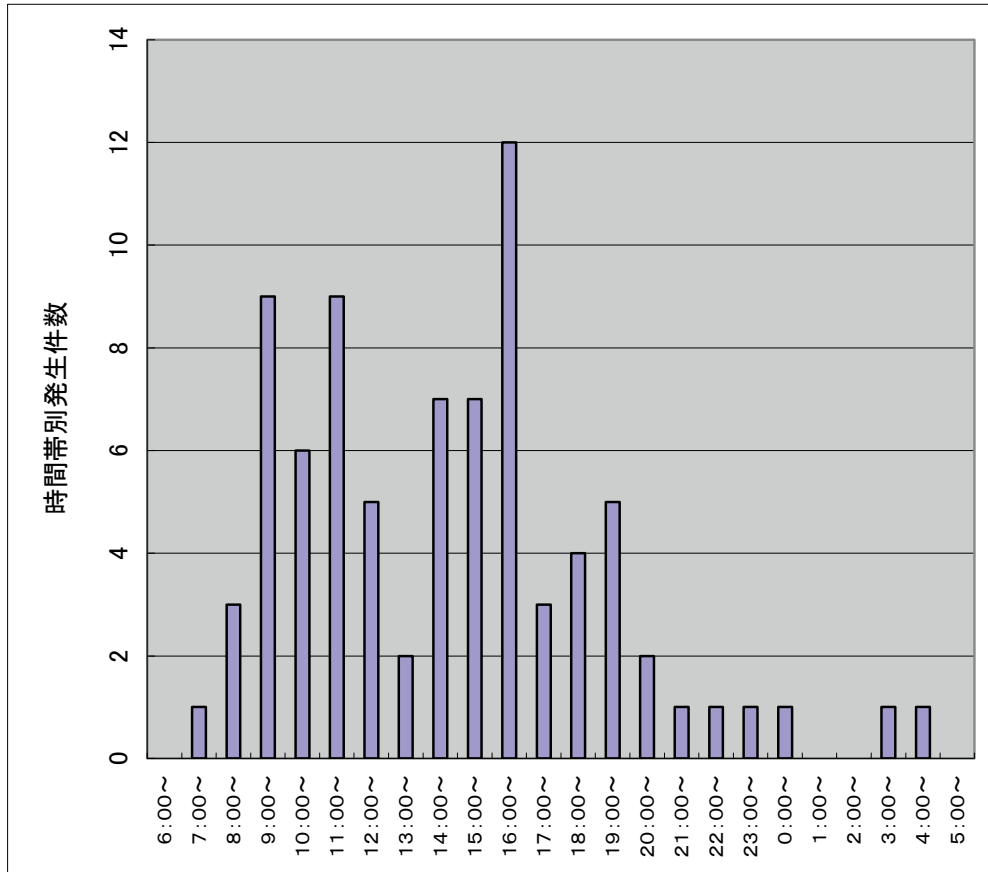

### (5) 事故報告分析

#### 事故の種類

	特養 桜井の里	ショート 桜井の里	DS 桜井の里	DS やひこ	GH こいて	絆	小規模 やひこの家	小規模 あかつかの家	居宅 包括	厨房 医務	合計
転倒	16	17	14	4	11	15	19	12	0	0	108
転落	17	5	2	1	0	1	1	0	0	0	27
ずり落ち	1	1	2	2	1	6	1	0	0	0	14
しりもち	6	0	0	0	0	0	3	0	0	0	9
打撲・圧迫	6	1	0	1	2	0	2	0	0	0	12
誤嚥	2	0	0	0	0	2	0	0	0	0	4
誤飲・異食	0	0	0	0	3	2	1	0	0	0	6
誤薬・未配薬	10	1	2	2	5	3	5	3	0	1	32
剥離・裂傷	11	2	3	2	1	3	1	1	0	0	24
外出	0	0	0	0	0	0	0	0	0	0	0
火傷	0	0	0	0	0	0	0	0	0	0	0
その他	8	22	30	15	3	21	22	23	2	7	153
合計	77	49	53	27	26	53	55	39	2	8	389

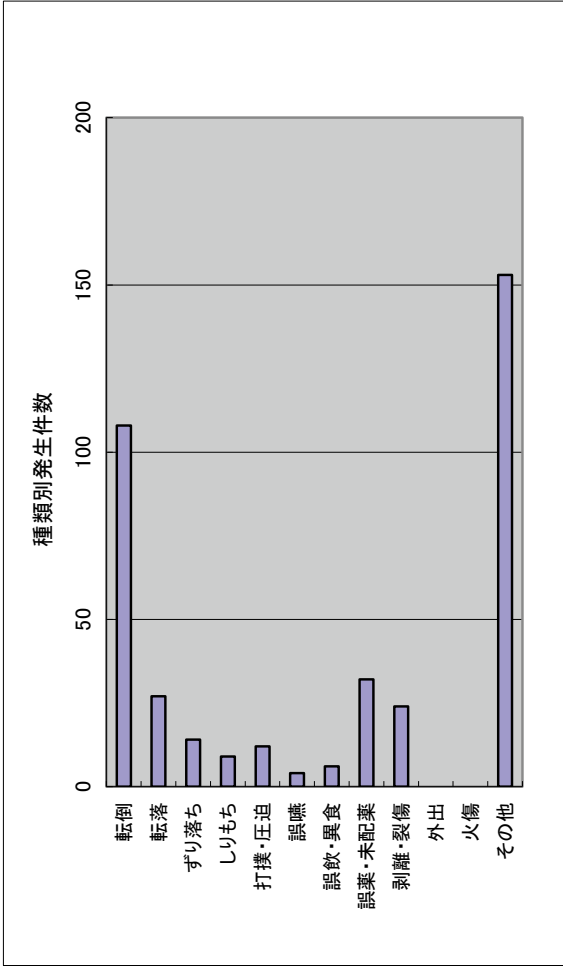

#### 発生場所

	特養 桜井の里	ショート 桜井の里	DS 桜井の里	DS やひこ	GH こいて	絆	小規模 やひこの家	小規模 あかつかの家	居宅 包括	厨房 医務	合計
居室	42	20	0	0	12	33	18	5	0	0	130
フロア	19	14	30	10	8	12	18	3	0	1	115
トイレ	3	4	1	1	4	6	1	2	0	0	22
浴室	4	3	2	7	0	2	1	0	0	0	19
脱衣室	3	0	5	2	1	0	1	0	0	0	12
廊下	4	3	0	1	0	0	3	1	0	0	12
食堂	0	0	0	0	0	0	5	0	0	0	5
玄関まわり	0	1	1	0	0	0	2	2	0	0	6
外出先	0	1	0	0	0	0	1	1	0	0	3
園周辺	0	0	0	0	0	0	1	0	0	0	1
その他	2	3	14	6	1	0	4	25	2	7	64
合計	77	49	53	27	26	53	55	39	2	8	389

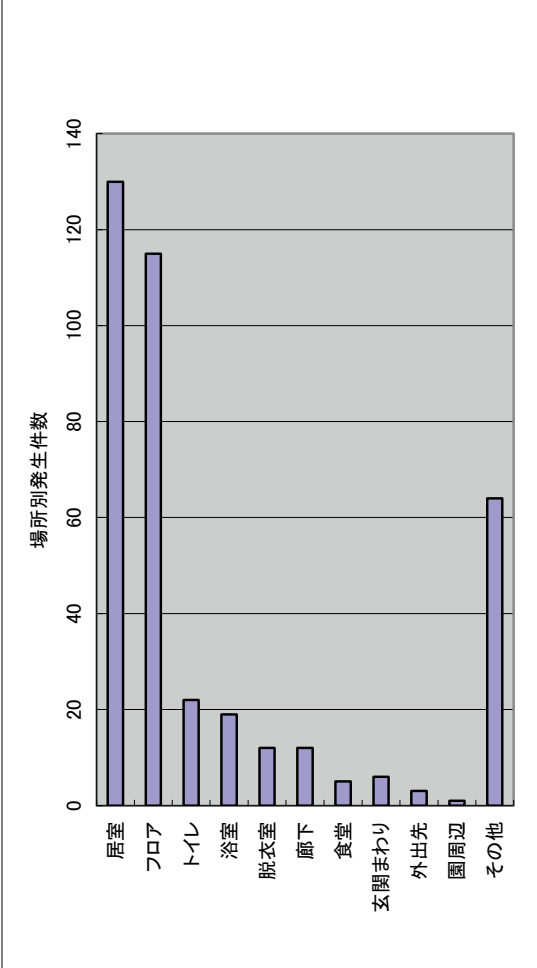

時間帯別発生状況

	特養 桜井の里 ショート	DS 桜井の里	DS やひこ	GH こいて	絆	小規模 やひこの家	小規模 あかつの家	居宅 包括	厨房 医務	合 計
6:00~	4	1	0	0	1	4	1	0	0	11
7:00~	2	5	1	0	4	1	1	0	0	16
8:00~	6	1	4	3	7	4	0	0	0	28
9:00~	7	2	14	6	1	0	3	4	1	39
10:00~	6	7	6	7	1	1	5	2	0	35
11:00~	3	5	6	2	0	8	1	5	0	30
12:00~	7	1	6	1	1	4	2	0	4	27
13:00~	6	1	1	1	2	1	3	1	0	16
14:00~	3	6	2	1	2	1	5	0	0	25
15:00~	4	2	7	0	0	2	4	9	0	28
16:00~	5	2	4	4	1	2	6	3	0	27
17:00~	1	5	2	2	1	3	2	4	0	20
18:00~	4	2	0	0	1	2	1	0	1	11
19:00~	0	1	0	0	2	3	1	0	0	10
20:00~	1	4	0	0	1	6	5	0	0	17
21:00~	5	2	0	0	1	1	1	1	0	12
22:00~	0	0	0	0	1	2	1	0	0	4
23:00~	1	1	0	0	1	2	1	0	0	6
0:00~	1	0	0	0	0	0	0	0	2	3
1:00~	2	0	0	0	1	0	1	0	0	4
2:00~	1	0	0	0	0	0	0	0	0	1
3:00~	1	1	0	0	1	1	0	0	0	4
4:00~	3	0	0	0	1	1	0	0	0	5
5:00~	4	0	0	0	0	3	0	0	0	7
その他	0	0	0	0	3	0	0	0	0	3
合 計	77	49	53	27	26	53	55	39	2	389

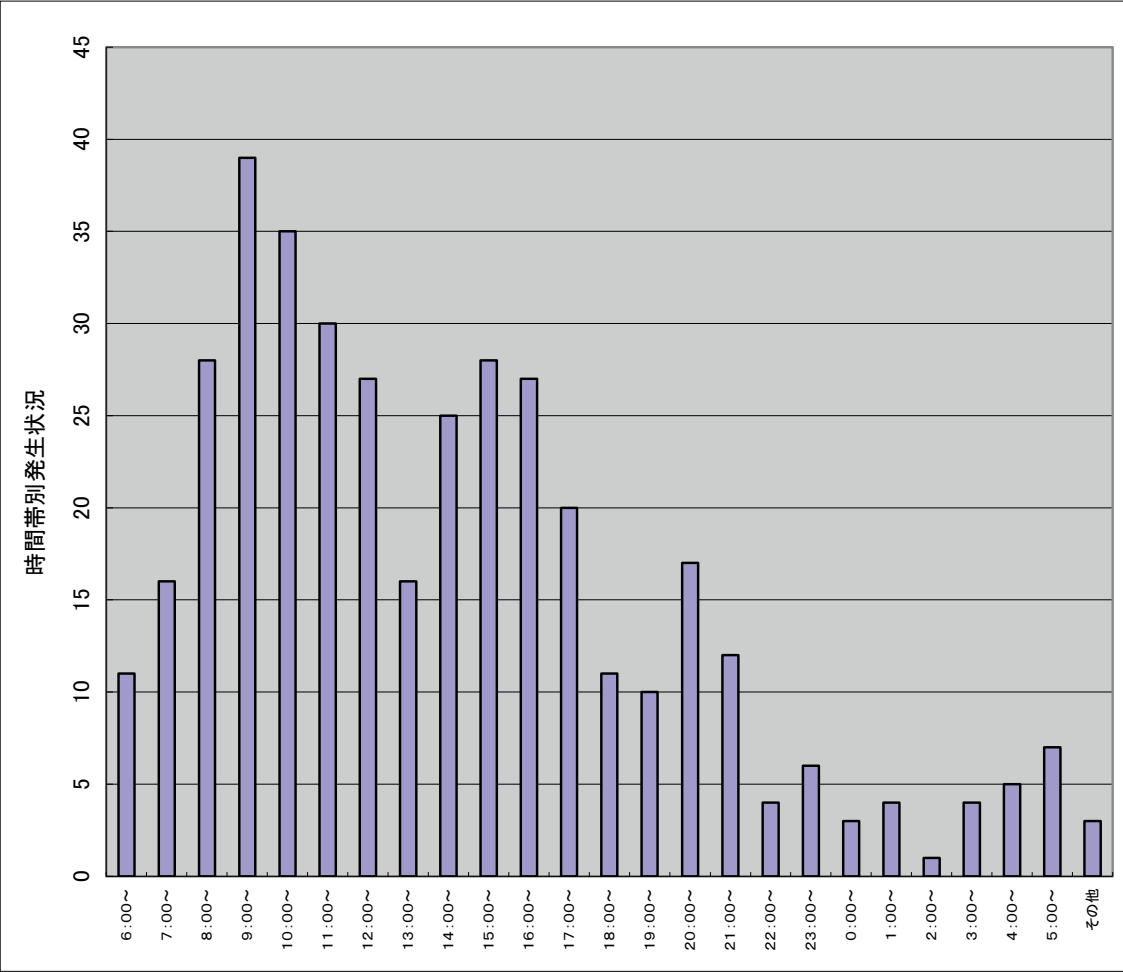

DS桜井の里 事故・ヒヤリハット発生場所

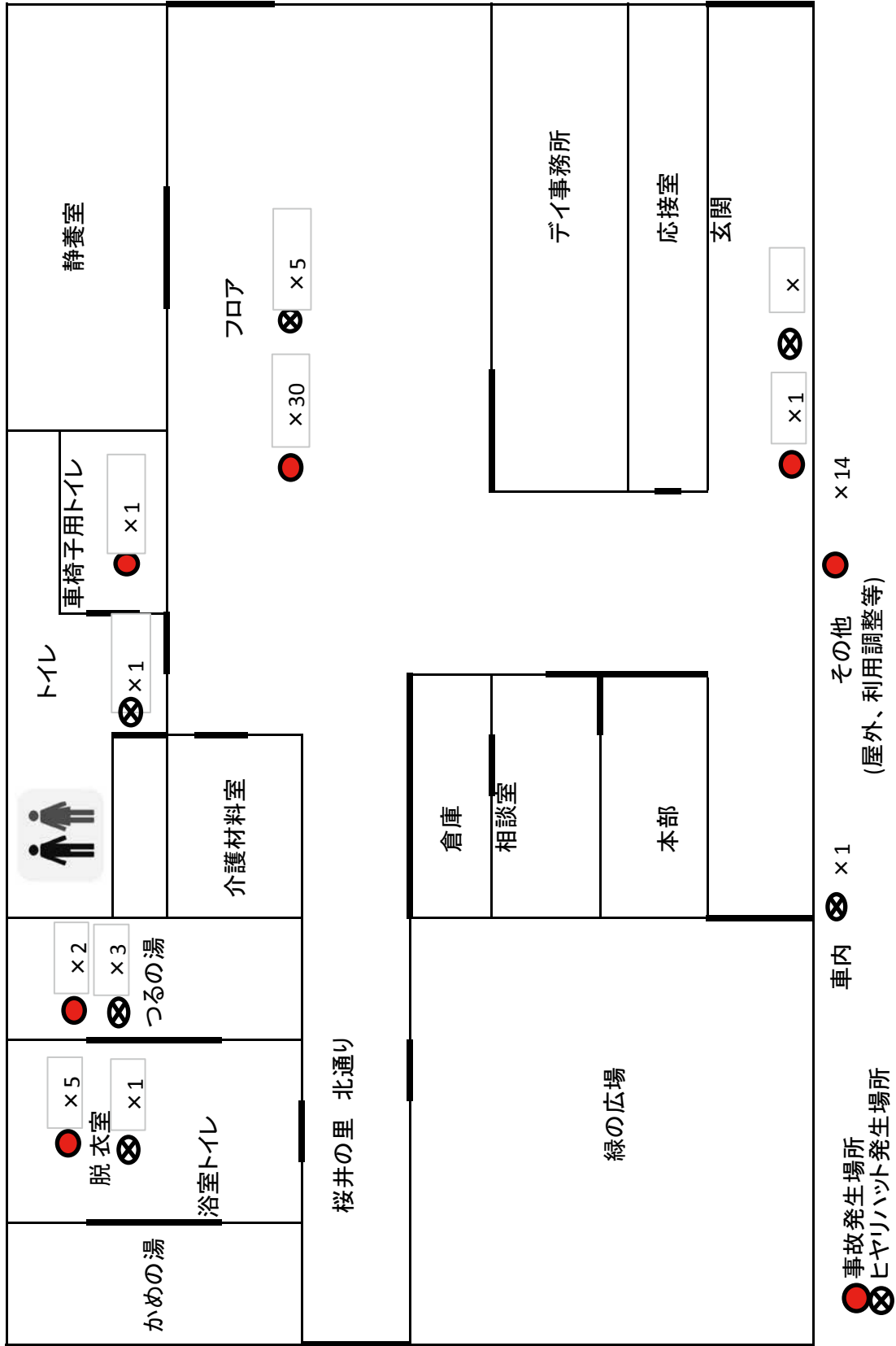

デイサービスやひこ 事故・ヒヤリハット発生場所

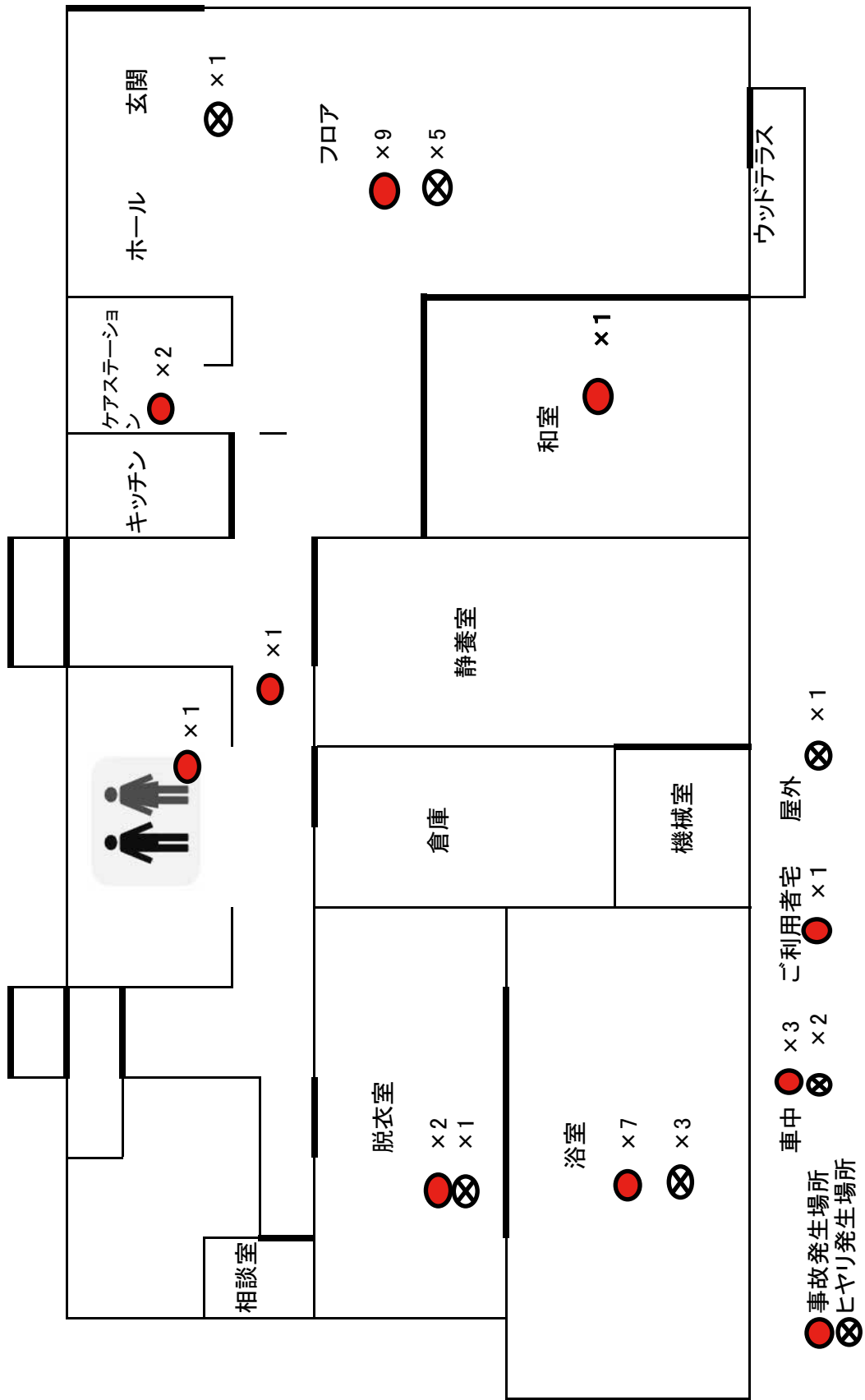



絆 事故・ヒヤリハット発生場所

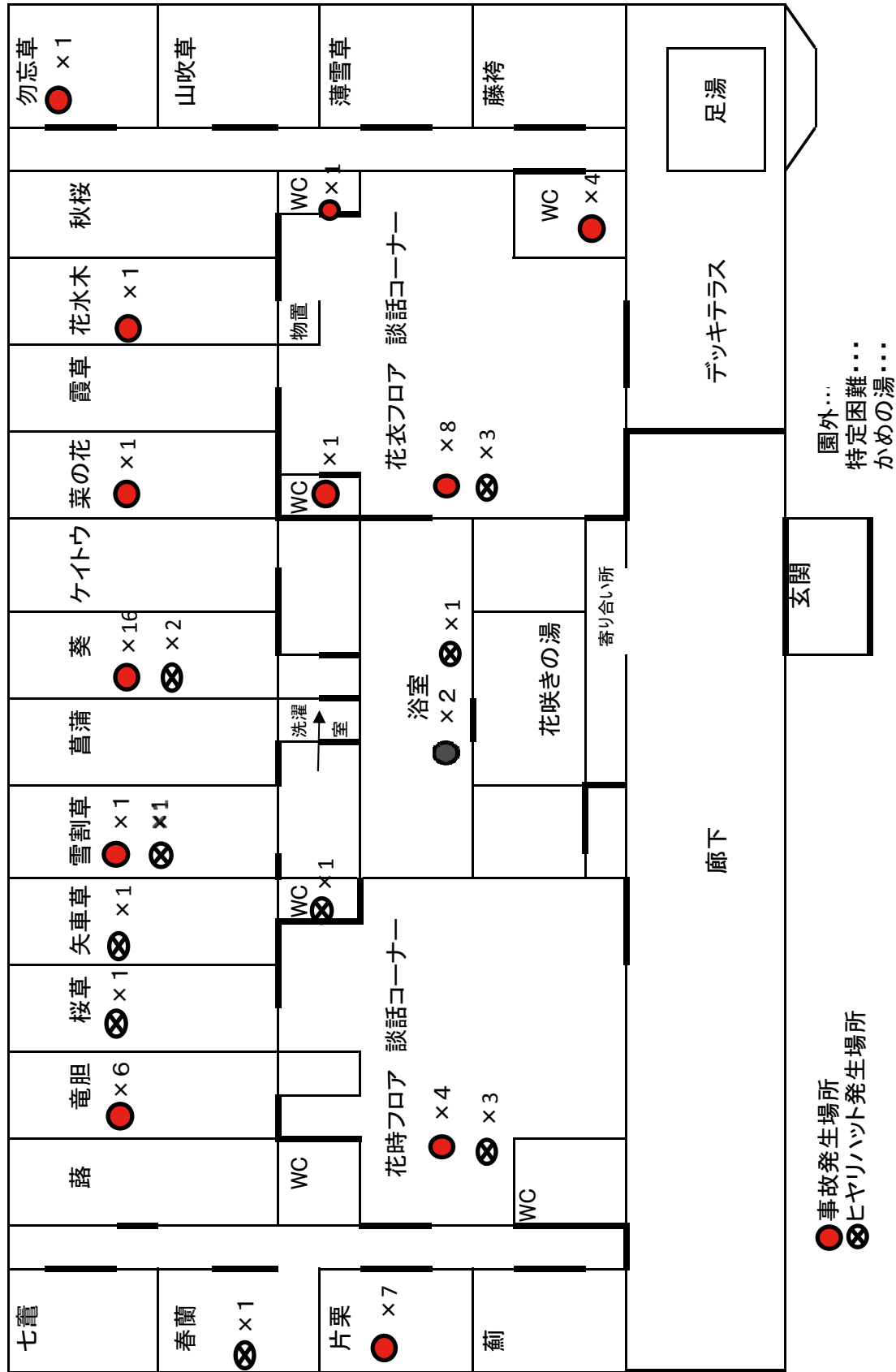

特養ホーム 事故・ヒヤリハット発生場所

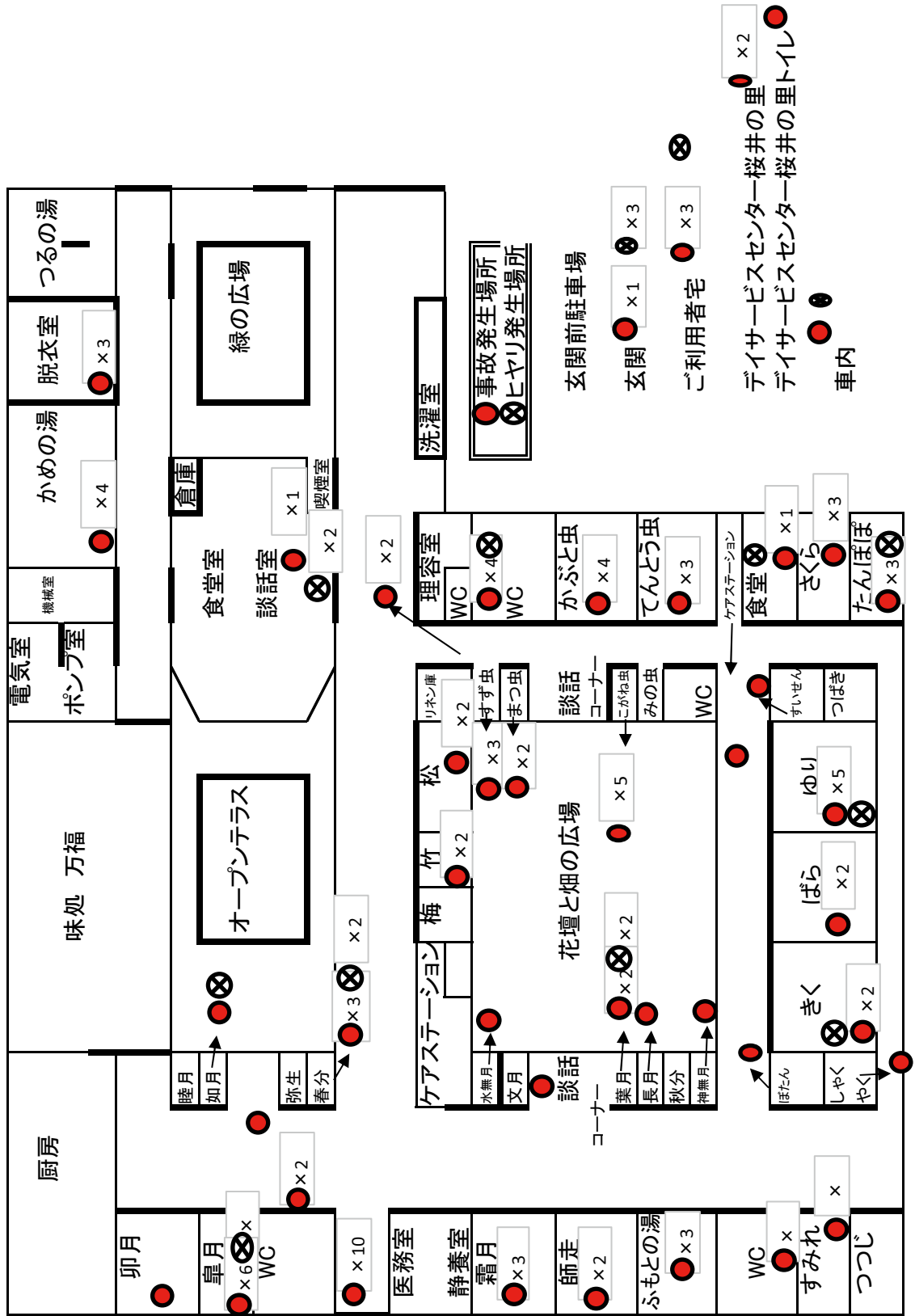

グループホームにおいて 事故・ヒヤリハット発生場所

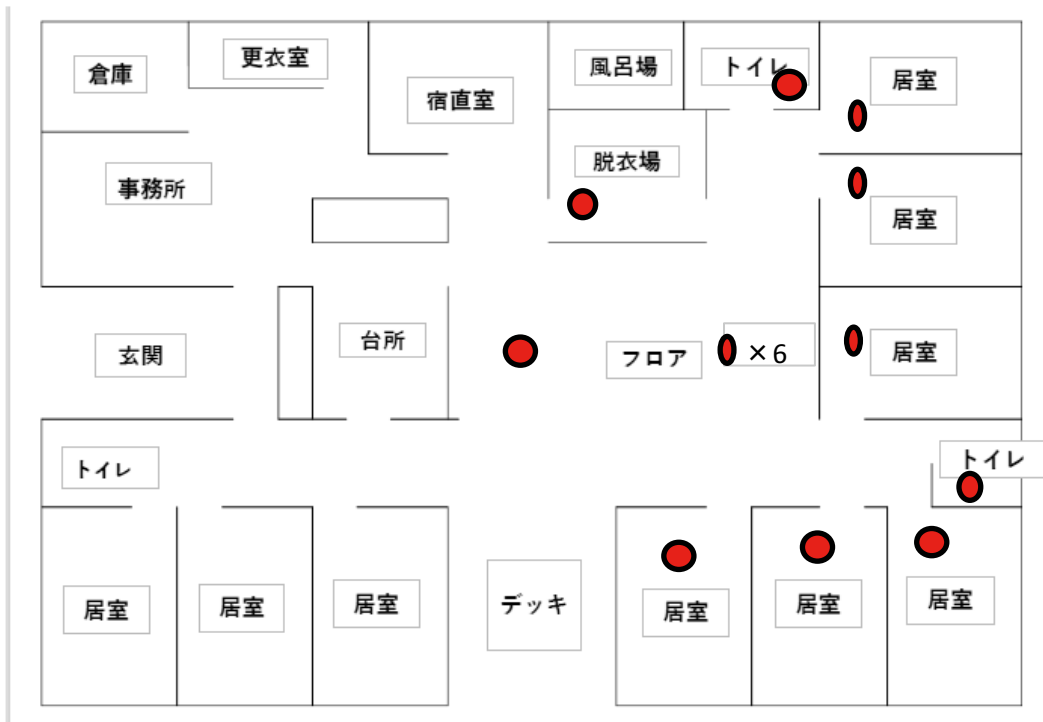

小規模多機能ホームやひこの家 事故・ヒヤリハット発生場所

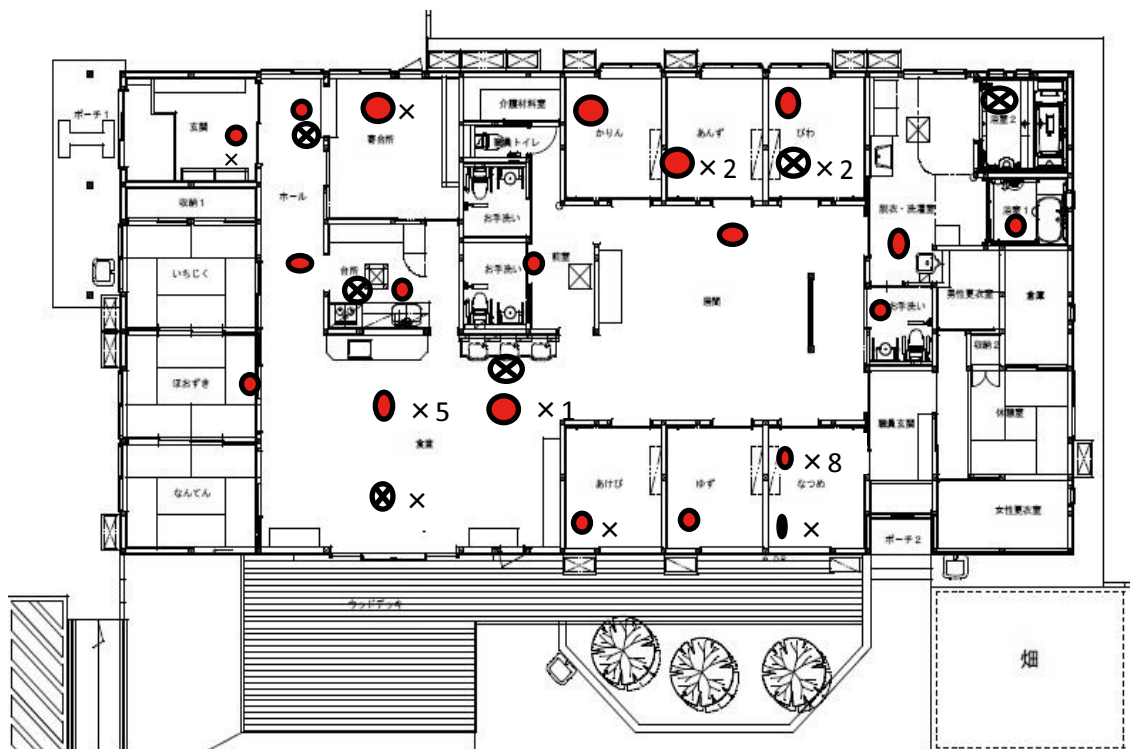

園周囲 ●      ご自宅 ● x      車内 ● ⊗

小規模多機能ホームあかつかの家 事故・ヒヤリハット発生場所

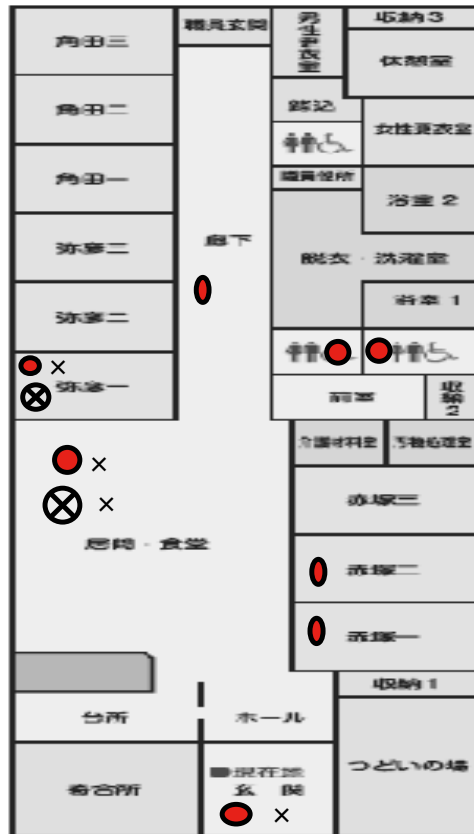

リフトバス等 ⊗ × その他 ● × 25 外出先 ●  
 ⊗ × 2

弥彦村地域包括支援センター、ケアプランセンター桜井の里  
 ケアプランセンター桜井の里・あかつか 事故・ヒヤリハット発生場所

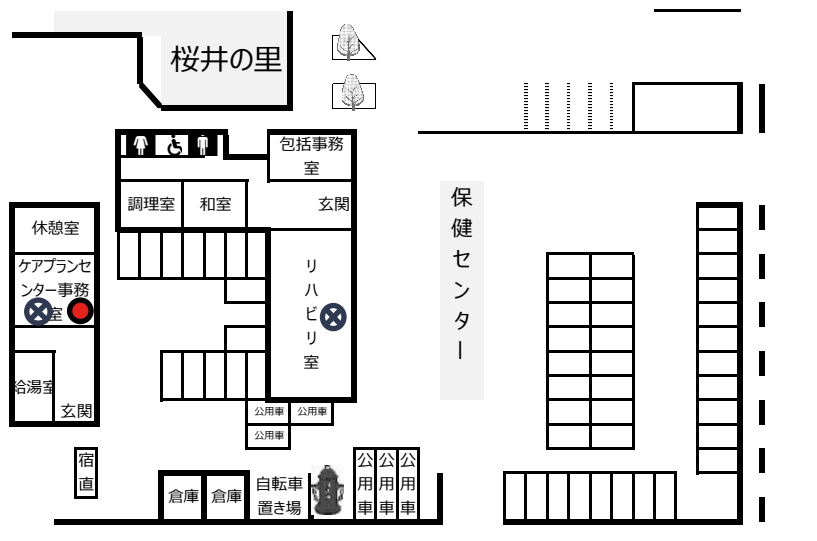

ケアプランセンター桜井の里・あかつか ●

● 事故発生場所  
 ⊗ ヒヤリハット発生場所

## 29. 令和5年度決算報告

### 貸借対照表

社会福祉法人 桜井の里福祉会（法人合算）（単位：千円）

借 方			貸 方		
科 目	決算額	摘要	科 目	決算額	摘要
現金預金	495,192		事業未払金	98,448	
事業未収金	298,883		その他の未払金	10,050	
未収補助金	3,270		1年以内返済予定設備資金借入金	10,000	
立替金	1,218		1年以内返済予定リース債務	10,903	
前払金	682		預り金	471	
前払費用	1,281		職員預り金	18,268	
1年以内回収予定長期貸付金	2,540		賞与引当金	103,202	
土地（基本財産）	209,014		設備資金借入金	10,000	
建物（基本財産）	2,189,370		リース債務	21,922	
土地	11,043		基本金	282,325	
建物	4,631		国庫補助金等特別積立金	1,430,189	
構築物	41,293		施設整備建設積立金	201,400	
車輛運搬具	24,073		人件費積立金	20,000	
器具及び備品	132,529		次期繰越活動増減差額	1,470,924	
有形リース資産	32,525		（うち当期活動増減差額）	-56,010	
権利	1,450				
ソフトウェア	1,578				
投資有価証券	320				
長期貸付金	15,810				
施設整備建設積立資産	201,400				
人件費積立資産	20,000				
合 計	3,688,102		合 計	3,688,102	

### 資金収支計算書

社会福祉法人 桜井の里福祉会（法人合算）（単位：千円）

借 方			貸 方		
科 目	決算額	摘要	科 目	決算額	摘要
人件費支出	1,535,003		介護保険保険事業収入	2,049,665	
事業費支出	319,864		老人福祉事業収入	15,544	
事務費支出	174,022		障害福祉サービス等事業収入	9,285	
利用者負担軽減額	2,447		医療事業収入	8,803	
支払利息支出	125		その他の事業収入	12,355	
その他の支出	7,380		借入金利息補助金収入	125	
設備資金借入金元金償還支出	10,000		経常経費寄附金収入	247	
固定資産取得支出	395,502		受取利息配当金収入	11	
ファイナンス・リース債務の返済支出	8,996		その他の収入	13,387	
長期貸付金支出	2,530		施設整備補助金収入	66,751	
積立資産支出	35,000		固定資産売却収入	724	
その他の活動による支出	1,267		長期貸付金回収収入	3,710	
当期末支払資金残高	673,290		積立資産取崩収入	325,466	
（うち当期資金収支差額）	13,936		前期末支払資金残高	659,353	
合 計	3,165,426		合 計	3,165,426	

## 貸借対照表

特別養護老人ホーム桜井の里拠点区分 (単位：千円)

借 方			貸 方		
科 目	決算額	摘要	科 目	決算額	摘要
現金預金	96,377		事業未払金	28,789	
事業未収金	106,542		1年以内返済予定リース債務	3,231	
未収補助金	761		預り金	471	
立替金	267		職員預り金	178	
前払費用	44		賞与引当金	33,800	
土地（基本財産）	98,396		リース債務	6,444	
建物（基本財産）	548,262		基本金	246,459	
土地	2,394		国庫補助金等特別積立金	532,276	
建物	3		施設整備建設積立金	91,000	
構築物	15,940		人件費積立金	10,000	
車輛運搬具	8,733		次期繰越活動増減差額	98,686	
器具及び備品	62,464		(うち当期活動増減差額)	-23,081	
有形リース資産	9,383				
権利	344				
ソフトウェア	424				
施設整備建設積立資産	91,000				
人件費積立資産	10,000				
合 計	1,051,334		合 計	1,051,334	

## 資金収支計算書

特別養護老人ホーム桜井の里拠点区分 (単位：千円)

借 方			貸 方		
科 目	決算額	摘要	科 目	決算額	摘要
人件費支出	519,927		介護保険保険事業収入	697,108	
事業費支出	109,507		障害福祉サービス等事業収入	1,886	
事務費支出	49,105		経常経費寄附金収入	30	
利用者負担軽減額	510		受取利息配当金収入	1	
その他の支出	2,529		その他の収入	2,723	
固定資産取得支出	4,815		前期末支払資金残高	198,530	
ファイナンス・リース債務の返済支出	3,066				
施設整備建設積立金資産支出	35,000				
その他の活動による支出	1,267				
当期末支払資金残高	174,552				
(うち当期資金収支差額)	-23,977				
合 計	900,278		合 計	900,278	

特別養護老人ホーム桜井の里拠点区分

- |   |  |
|---|--|
| <ul style="list-style-type: none"> <li>・特別養護老人ホーム桜井の里</li> <li>・デイサービスセンター桜井の里</li> <li>・デイサービスやひこ</li> <li>・グループホームこいて</li> <li>・ケアプランセンター桜井の里</li> <li>・小規模多機能ホームやひこの家</li> </ul> | <ul style="list-style-type: none"> <li>・弥彦村地域包括支援センター</li> <li>・弥彦村介護予防支援事業</li> <li>・弥彦村認知症総合支援事業</li> <li>・弥彦村在宅医療・介護連携推進事業</li> <li>・弥彦村短期集中予防・一般介護予防事業</li> <li>・ケアプランセンター桜井の里・あかつか</li> <li>・小規模多機能ホームあかつかの家</li> </ul> |
|---|--|

## 貸借対照表

特別養護老人ホーム桜井の里・絆拠点区分 (単位：千円)

借 方			貸 方		
科 目	決算額	摘要	科 目	決算額	摘要
現金預金	40,297		事業未払金	4,432	
事業未収金	15,857		1年以内返済予定リース債務	201	
未収補助金	132		賞与引当金	3,089	
建物（基本財産）	101,874		リース債務	489	
器具及び備品	1,716		国庫補助金等特別積立金	31,495	
有形リース資産	691		次期繰越活動増減差額	120,932	
ソフトウェア	71		(うち当期活動増減差額)	10,286	
合 計	160,638		合 計	160,638	

## 資金収支計算書

特別養護老人ホーム桜井の里・絆拠点区分 (単位：千円)

借 方			貸 方		
科 目	決算額	摘要	科 目	決算額	摘要
人件費支出	60,224		介護保険保険事業収入	110,003	
事業費支出	18,360		その他の収入	59	
事務費支出	6,100		前期末支払資金残高	35,159	
固定資産取得支出	537				
ファイナンス・リース債務の返済支出	146				
拠点区分間繰入金支出	8,000				
当期末支払資金残高	51,854				
(うち当期資金収支差額)	16,694				
合 計	145,221		合 計	145,221	