

令和5年度

地域密着型サービス拠点事業報告書



〒959-0318 新潟県西蒲原郡弥彦村大字麓3036番地

社会福祉法人 **桜井の里福祉会**

TEL 0256(94)3939 FAX 0256(94)2552

URL : <https://www.sakurai-fukushi.or.jp>



🔍 桜井の里福祉会 検索

地域密着型サービス拠点 事業報告 目次

I	地域密着型サービス拠点組織図	・ ・ ・ ・ ・	1
II	高齢者総合生活支援施設はな広場 事業報告		
	1 事業所の概要	・ ・ ・ ・ ・	2
	2 災害事故防止対策	・ ・ ・ ・ ・	6
	3 職員の状況	・ ・ ・ ・ ・	9
	4 はな広場・しまかみ入退居状況	・ ・ ・ ・ ・	10
	5 はな広場・しまかみ要介護度別入居状況	・ ・ ・ ・ ・	12
	6 入居者の診療状況	・ ・ ・ ・ ・	13
	7 はな広場・しまかみの生活の様子	・ ・ ・ ・ ・	15
	8 はな広場・よこたの家利用実績	・ ・ ・ ・ ・	19
	9 はな広場・よこたの家の生活の様子	・ ・ ・ ・ ・	21
	10 はな広場二大行事	・ ・ ・ ・ ・	24
	11 食事の実施状況	・ ・ ・ ・ ・	25
	12 機能訓練・余暇活動の実施状況	・ ・ ・ ・ ・	29
	13 地域交流活動	・ ・ ・ ・ ・	32
	14 ボランティア活動状況	・ ・ ・ ・ ・	34
	15 視察・研修・実習受け入れ状況	・ ・ ・ ・ ・	35
	16 職員研修実施状況	・ ・ ・ ・ ・	36
	17 運営推進会議開催状況	・ ・ ・ ・ ・	39
III	小規模多機能ホームこいけの家 事業報告		
	1 事業所の概要	・ ・ ・ ・ ・	40
	2 災害事故防止対策	・ ・ ・ ・ ・	43
	3 職員の状況	・ ・ ・ ・ ・	46
	4 小規模多機能ホームこいけの家利用実績	・ ・ ・ ・ ・	47
	5 生活の様子	・ ・ ・ ・ ・	49
	6 行事	・ ・ ・ ・ ・	52
	7 食事の実施状況	・ ・ ・ ・ ・	53
	8 地域交流活動	・ ・ ・ ・ ・	55
	9 ボランティア活動状況	・ ・ ・ ・ ・	58
	10 視察・研修・実習受け入れ状況	・ ・ ・ ・ ・	58
	11 職員研修実施状況	・ ・ ・ ・ ・	59
	12 運営推進会議開催状況	・ ・ ・ ・ ・	61

IV	グループホーム我が家・縁 事業報告	
	1 事業所の概要	62
	2 災害事故防止対策	67
	3 職員の状況	72
	4 グループホーム我が家 利用状況	73
	5 グループホーム縁 利用状況	81
	6 食事の実施状況	88
	7 認知症カフェ 年間実施状況	90
	8 ボランティア活動状況	90
	9 視察・研修・実習受け入れ状況	90
	10 職員研修実施状況	91
	11 運営推進会議開催状況	94
V	地域生活支援施設つどい 事業報告	
	1 事業所の概要	96
	2 災害事故防止対策	100
	3 職員の状況	102
	4 グループホームつどいの家・桜町 利用状況	103
	5 小規模多機能ホームつどいの家 利用状況	107
	6 食事の実施状況	113
	7 さくらまちカフェ 年間実施状況	114
	8 地域交流会 年間実施状況	114
	9 ボランティア活動状況	114
	10 視察・研修・実習受け入れ状況	115
	11 職員研修実施状況	115
	12 運営推進会議開催状況	118
VI	職員会議の状況	120
VII	専門委員会活動状況	121
VIII	事故報告・ヒヤリハット統計	127
IX	事故・ヒヤリハット発生場所年間集計	145
X	ご意見及び苦情等の状況及び対応	150
XI	令和5年度決算報告	155

I 地域密着型拠点サービス事業所組織図

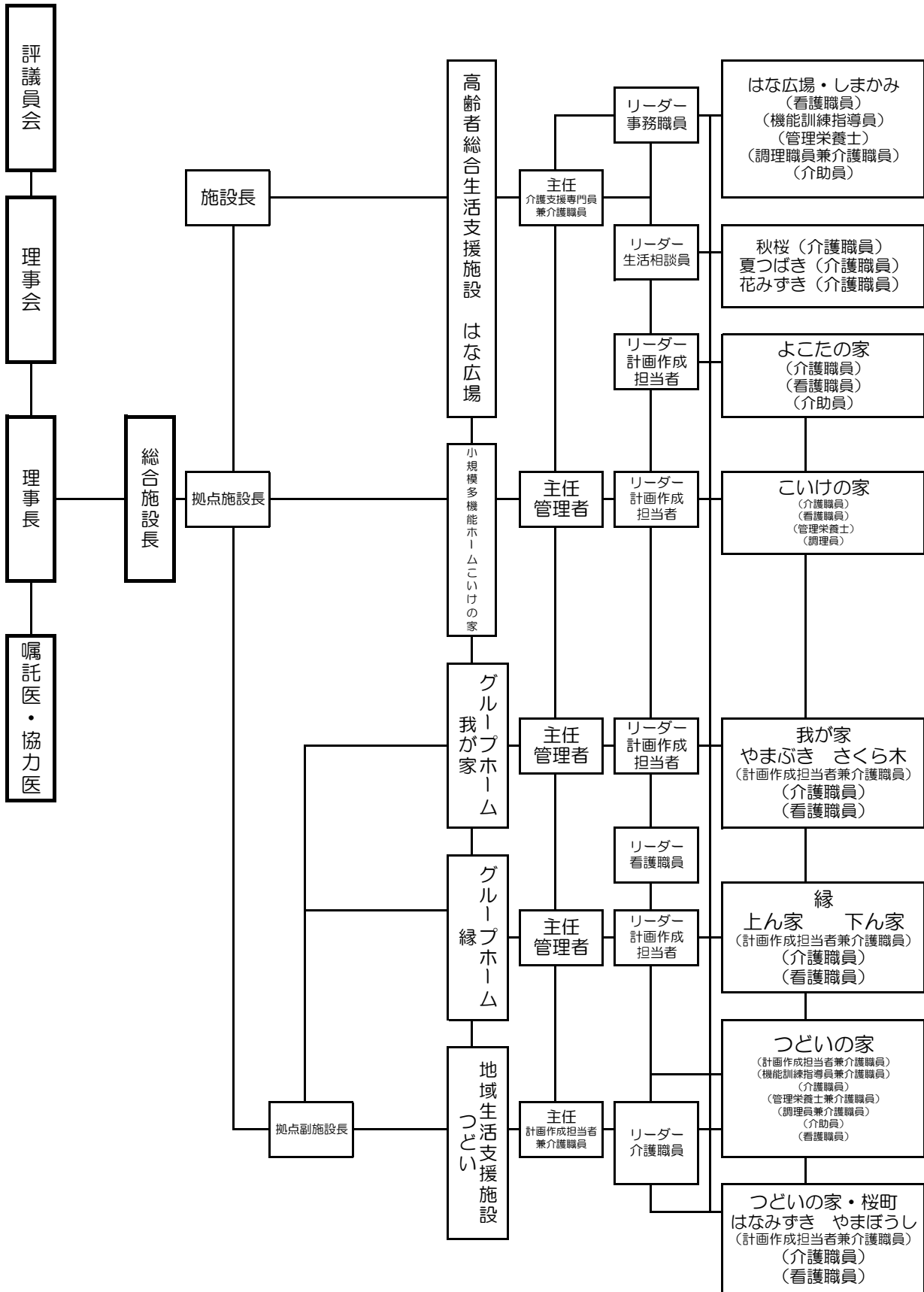



令和5年度

高齢者総合生活支援施設 はな広場 事業報告書

地域密着ユニット型介護福祉施設 はな広場・しまかみ
小規模多機能ホーム はな広場・よこたの家

〒959-0111 燕市横田9948番地1
TEL 0256(47)1222 FAX 0256(63)4050

〒959-0318 新潟県西蒲原郡弥彦村大字麓3036番地

社会福祉法人 桜井の里福祉会

TEL 0256(94)3939 FAX 0256(94)2552
URL : <https://www.sakurai-fukushi.or.jp>



🔍 桜井の里福祉会 検索

Ⅱ 高齢者総合生活支援施設はな広場 事業報告

1 事業所の概要

(1) 事業所の概要

名 称	高齢者総合生活支援施設 はな広場		
事業所の種類	地域密着ユニット型介護老人福祉施設	1591300080	
	(空床型短期入所生活介護)	1571300902	
	小規模多機能型居宅介護	1591300072	
	(介護予防小規模多機能型居宅介護)	1591300072	
定 員	地域密着ユニット型介護老人福祉施設 (入居 29名)		
	小規模多機能型居宅介護	(登録29名) (通い:18名 宿泊:6名)	
所 在 地	新潟県燕市横田9948番地1		
認 可 年 月 日	平成23年 8月30日		
事業開始年月日	平成23年 9月 1日		
介護保険事業者 指 定 期 間	令和5年 9月 1日 ~ 令和11年 8月 31日		
設 置 主 体	名 称	社会福祉法人 桜井の里福祉会	
	所 在 地	新潟県西蒲原郡弥彦村大字麓3036番地	
	代 表 者 名	理事長 佐々木 勝則	
経 営 主 体	名 称	社会福祉法人 桜井の里福祉会	
	所 在 地	新潟県西蒲原郡弥彦村大字麓3036番地	
	代表者職氏名	理事長 佐々木 勝則	
定 款	名 称	社会福祉法人 桜井の里福祉会定款	
	制 定 年 月 日	平成6年3月25日	
敷 地	所 有 地	建物建設地	2116.29㎡
		駐車場地	281.41㎡
	借 地	807.27㎡	
建 物	延べ床面積	1510.02㎡	
施 設 長 名	片山 達也		
小規模多機能管理者	片山 達也		
電 話 番 号	TEL 0256-47-1222		
F A X 番 号	FAX 0256-63-4050		

(2) 建物設備の状況

①地域密着ユニット型介護福祉施設 はな広場・しまかみ 部屋別面積表(壁芯面積)

区分		室数	床面積㎡	区分		室数	床面積㎡
秋 桜 ユニット	居室 秋桜	1	14.72	花みずき ユニット	居室 花みずき 1	1	14.72
	居室 秋桜	1	14.72		居室 花みずき 2	1	14.72
	居室 秋桜	1	14.72		居室 花みずき 3	1	14.72
	居室 秋桜	1	14.72		居室 花みずき 4	1	14.72
	居室 秋桜	1	14.72		居室 花みずき 5	1	14.72
	居室 秋桜	1	14.72		居室 花みずき 6	1	14.72
	居室 秋桜	1	14.72		居室 花みずき 7	1	14.72
	居室 秋桜	1	14.72		居室 花みずき 8	1	14.72
	玄 関	1	4.68		居室 花みずき 9	1	14.72
	共同生活室	1	35.06		居室 花みずき 10	1	14.49
	台 所	1	15.53		玄 関	1	4.68
	介護材料室	1	3.36		共同生活室	1	35.06
	談話コーナー	1	14.72		台 所	1	15.53
	脱衣・洗濯室	1	12.45		介護材料室	1	3.36
	浴 室	1	6.75		談話コーナー	1	14.72
	廊 下		66.8		脱衣・洗濯室	1	12.45
	便所 秋桜 1	1	3.42		浴 室	1	6.75
	便所 秋桜 2	1	7.11		廊 下		66.8
	便所 秋桜 3	1	4.95		便所 花みずき 1	1	3.42
	汚物処理室	1	1.33		便所 花みずき 2	1	7.11
	洗面 台	1	0.78		便所 花みずき 3	1	4.95
テ ラ ス	1	4.5	汚物処理室	1	1.33		
夏つばき ユニット	居室 夏つばき	1	14.72	共有スペース	洗面 台	1	0.63
	居室 夏つばき	1	14.72		バルコニー	1	4.5
	居室 夏つばき	1	14.72		中央ホール		25.71
	居室 夏つばき	1	14.72		階 段 室		19.16
	居室 夏つばき	1	14.72		エレベーター	1	7.75
	居室 夏つばき	1	14.72		つどいの間	1	21.2
	居室 夏つばき	1	14.72		職員便所	1	1.5
	居室 夏つばき	1	14.72		EPS		0.67
	居室 夏つばき	1	14.72				
	玄 関	1	8				
	共同生活室	1	44.8				
	台 所	1	14.4				
	介護材料室	1	8				
	談話コーナー	1	16				
	脱衣・洗濯室	1	11.75				
	浴 室	1	6.75				
	廊 下		71.79				
	便所 夏つばき 1	1	4.97				
	便所 夏つばき 2	1	4.07				
	便所 夏つばき 3	1	7.02				
	汚物処理室	1	1.19				
洗面 台	1	0.67					

②小規模多機能ホーム はな広場・よこたの家 部屋別面積表（壁芯面積）

区分		室数	床面積㎡	区分		室数	床面積㎡
よこたの家	居室 よこたの家	1	8.45	一階共有スペース	風 徐 室	1	6.4
	居室 よこたの家	1	8.45		ホ ー ル ・ 廊 下	1	110.9
	居室 よこたの家	1	8.45		事 務 実	1	22.88
	居室 よこたの家	1	8.45		記 録 保 管 室	1	3.34
	居室 兼 談 話 室	1	18.24		医 務 室	1	6.56
	押 入 れ	1	2.48		処 置 室	1	5.87
	共 同 生 活 室	1	51.06		押 入 れ	1	2.07
	便 所 1	1	3.42		相 談 室 兼 宿 直 室	1	14.04
	便 所 2	1	3.42		職 員 玄 関	1	6.51
	脱 衣 ・ 洗 濯 室	1	11.75		男 子 更 衣 室	1	7.8
	浴 室	1	6.75		女 子 更 衣 室	1	14.72
	玄 関 ・ 廊 下	1	10.24		職 員 便 所 1	1	1.8
	台所・配膳コーナー	1	11.4		職 員 便 所 2	1	1.8
					汚 物 置 き 場	1	5
			掃 除 用 具 入 れ	1	2.21		
			医 務 機 械 室	1	6.24		
			発 電 機 室	1	9.72		
			SP ポ ン プ 室	1	10.05		
			PS	1	0.4		
			EPS	1	0.57		
			厨 房 室	1	15.75		
			検 収 室	1	7.83		
			前 室	1	2.85		
			便 所	1	1.35		

(3) 高齢者総合生活支援施設はな広場平面図

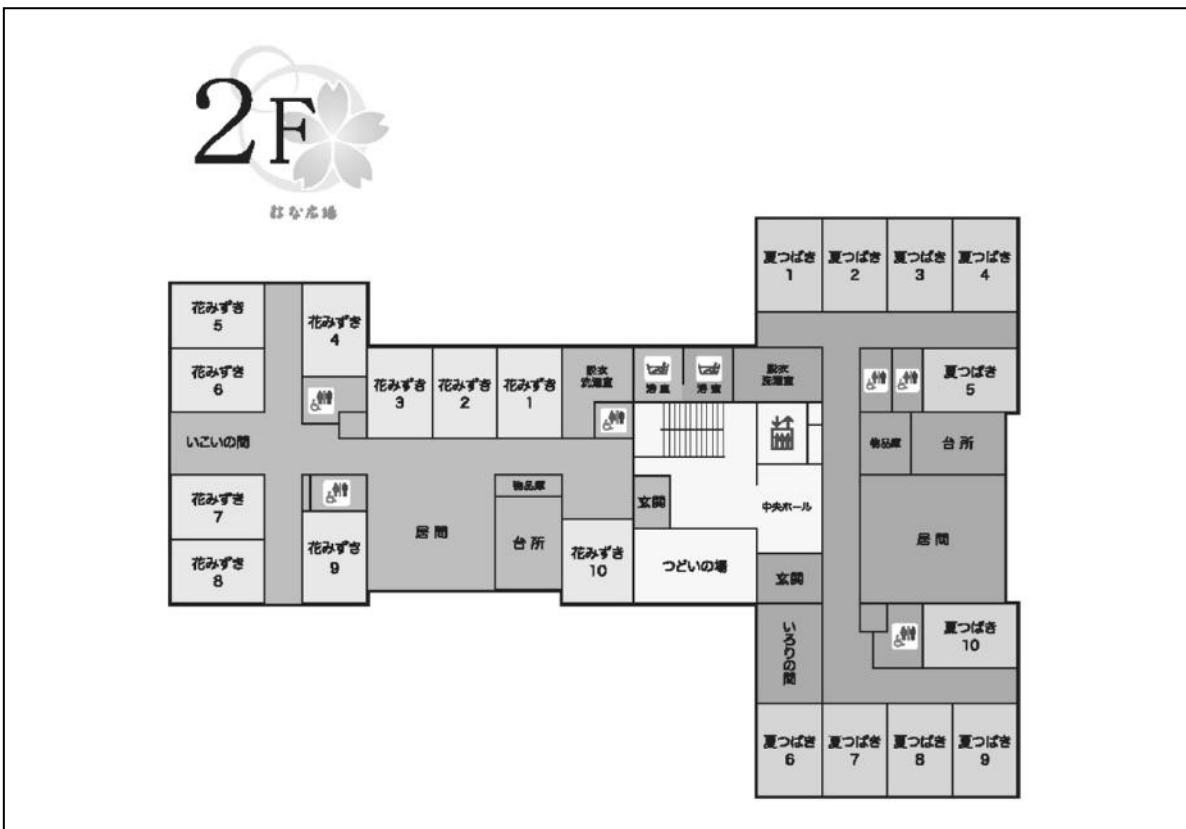
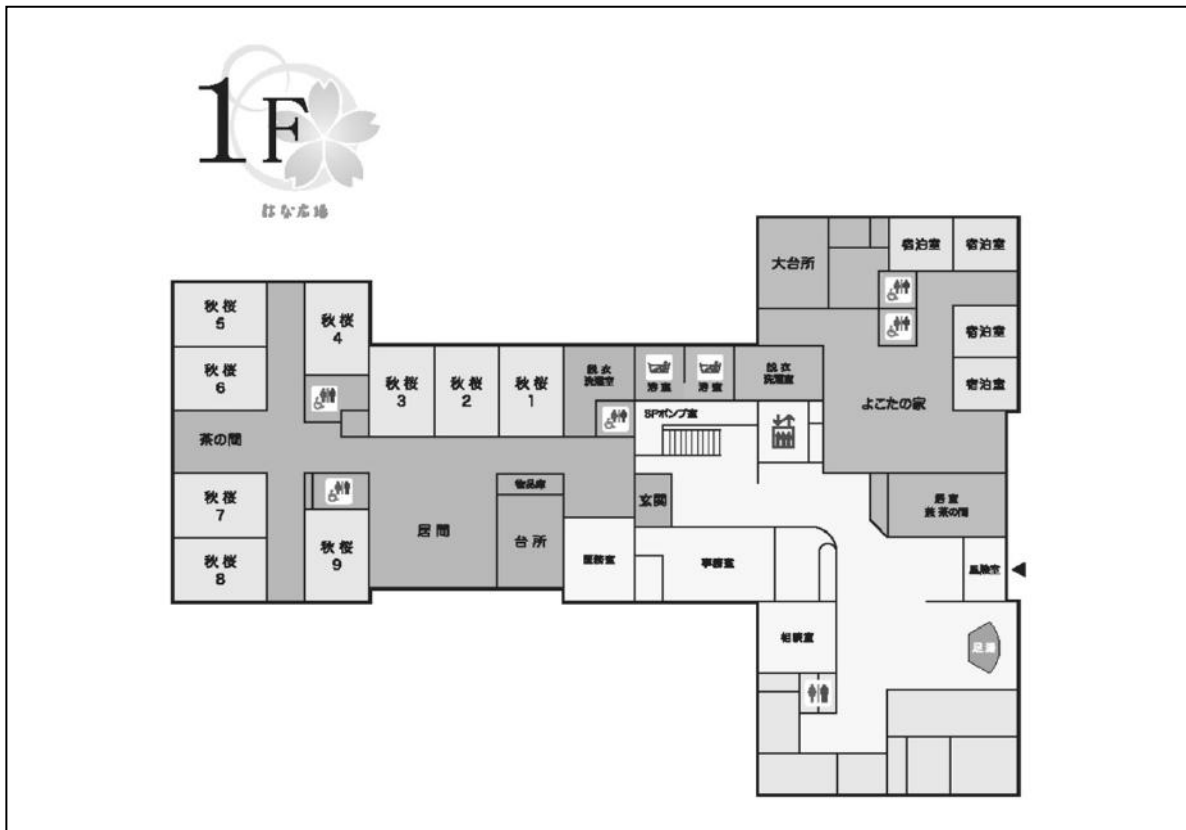

2 災害事故防止対策

(1) 防災設備等の状況

- ① 高齢者総合生活支援施設 はな広場
 消防計画届出日 令和5年6月18日
 防火管理者氏名 片山 達也
 職 種 施設長

	施設・設備	消防法令による設備義務の有無	設備状況
防火設備	避難階段	有・無	有(1か所)・無
	避難口(非常口)	有・無	有(14か所)・無
	居室・地下・階段等の内装材料		適 ・ 不適
	防火戸・防火シャッター	有・無	有 ・ 無
消防用設備	屋内消火栓設備	有・無	有(2か所)・無
	屋外消火栓設備	有・無	有 ・ 無
	スプリンクラー設備	有・無	有 ・ 無
	自動火災報知設備	有・無	有 ・ 無
	漏電火災警報機	有・無	有 ・ 無
	非常警報設備	有・無	有 ・ 無
	避難器具(すべり台・救助袋)	有・無	有(1か所)・無
	誘導灯及び誘導標識	有・無	有(27か所)・無
	防火用水	有・無	有 ・ 無
	非常電源設備	有・無	有 ・ 無
	カーテン・布製ブラインド等の防火性能	有・無	有 ・ 無

(2) 防災害等訓練実施表

実施日	想定災害	ねらい	内 容	参加者
4月12日		防災教育	災害時連絡表の見直し・作成 新採用職員の防災設備研修	新採用 職 員
5月2日	緊急連絡	非常連絡 体制の確立	緊急連絡網による抜き打ちの電話 による模擬訓練、メール配信	職 員
5月23日	夜間想定 出火避難 訓練	総合避難 訓練	夏つばきより出火想定 夜勤者と宿直者が迅速に避難誘導 を実施	入居者 職 員
6月20日	感染症発生対 応訓練	初動対応 訓練	事業継続計画（BCP）を基に、ご 利用者・職員が感染症の疑いがある 時の対応模擬訓練	職 員
7月3日	地震想定 避難訓練 (シイクアウト)	地震発生時の 初動対応訓練	地震発生時の初動対応を確認 ご利用者の安全確保	入居者 職 員
7月25日	夜間想定 出火避難 訓練	総合避難 訓練	秋桜より出火想定 夜勤者と宿直者が迅速に避難誘導 を実施	利用者 職 員
8月15日 <small>(施設内コロナ発生の 為行ってない)</small>	ご利用者 行方不明 緊急連絡	行方不明者の 捜索 非常連絡 体制の確立	夜間にしまかみご利用者が 行方不明を想定 メール配信	職 員
9月26日	夜間想定 出火避難 訓練 消防立会い	総合避難 訓練	消防立会いによるよこたの家 より出火想定での避難訓練の実施。 地域住民参加型の総合避難訓練。 水消火器使用	利用者 職 員
10月25日		防災教育 (簡易タン カ)	簡易タンカを使用し階段昇降 不参加職員は動画を各自確認	職 員
11月中	救命救急	救命救急につ いて研修	救命救急の習得訓練 動画研修「緊急時対応」を各自視 聴	職 員
12月1日	感染症発生対 応訓練	初動対応 訓練	事業継続計画（BCP）を基に、ご 利用者・職員が感染症の疑いがある 時の対応模擬訓練	職 員
12月6日	災害想定 訓練（車椅子 の階段昇降）	災害時の研修	車椅子を使用し階段昇降訓練 不参加職員は動画を各自確認	職 員

2月上旬	緊急連絡	非常連絡体制の確立	緊急連絡網による抜き打ちの電話による模擬訓練、メール配信	職員
2月20日	水害想定	総合避難訓練	避難準備情報発令時に取るべき標準動作の習得 持ち出し品、備蓄品の運搬確保	利用者職員
3月20日	ご利用者 行方不明 緊急連絡	行方不明者の 捜索 非常連絡 体制の確立	昼間によこたの家ご利用者が 行方不明を想定 メール配信	職員

○総合避難訓練、通報訓練



○行方不明者捜索訓練



○感染症発生対応訓練



3 職員の状況

	令和4年度末職員数	しまかみ				よこたの家				令和5年度末職員数
		一般職員	専任・エルダー職員	パートタイム職員	小計	一般職員	専任・エルダー職員	パートタイム職員	小計	
施設長・管理者	1	1 (兼)			0.5	1 (兼)			0.5	1
嘱託医	(1)				(1)					(1)
介護職員	34	15		9	24	6		3	9	33
看護職員	5	1	1	1	3			2	2	5
生活相談員	1	1			1					1
介護支援専門員 (兼介護職員)	2	1			1	1			1	2
管理栄養士	1	1			1					1
機能訓練指導員	1	1			1					1
事務員	1	1			1					1
調理員兼介護職員	2						1	1	2	2
その他の職員	3			2	2		1		1	3
合計	51	21.5	1	12	34.5	7.5	2	6	15.5	50

4 はな広場・しまかみ入退居状況

令和6年3月31日現在

(1) 月別入退居の状況

	4月	5月	6月	7月	8月	9月	10月	11月	12月	1月	2月	3月	合計/平均
入居者数	0	0	2	0	0	0	3	1	1	2	1	0	10
地域名			熊森 白山町				東学校町 熊森 柳山	富永	上諏訪	横田 笈ヶ島	新栄町		/
退居者数	0	1	1	0	0	1	2	1	2	2	0	1	11
地域名		大武			花園町		横田 地藏堂	横田	笹曲 横田	大武 白山町		中島	/
月末在居者数	29	29	29	29	28	28	29	29	28	28	29	29	10,538
月延人数	870	899	858	899	899	867	884	861	888	877	837	899	平均
1ヶ月平均	29	29	28.3	28.4	28.8	27.6	28.3	27.3	27.1	27.1	28.1	26.5	28.0
稼働率(%)	100	100	97.4	98.2	99.2	95.1	97.4	94.3	93.4	93.5	97.1	91.5	96.4

(2) 短期入居の状況(空床型)

	4月	5月	6月	7月	8月	9月	10月	11月	12月	1月	2月	3月	合計/平均
利用実人数	0	0	0	0	0	0	0	0	0	0	0	0	0
利用延日数	0	0	0	0	0	0	0	0	0	0	0	0	0
地域名													/
1ヶ月平均	0	0	0	0	0	0	0	0	0	0	0	0	0.0
稼働率(%)	0	0	0	0	0	0	0	0	0	0	0	0	0.0

(3) 入居者外泊状況

	4月	5月	6月	7月	8月	9月	10月	11月	12月	1月	2月	3月	合計
外泊者実人数	0	0	0	0	0	0	0	0	0	1	0	0	1
外泊延日数	0	0	0	0	0	0	0	0	0	0	0	0	0

(4) 入居者入院状況

	4月		5月		6月		7月		8月		9月		10月		11月		12月		1月		2月		3月		合計/平均				
	人数	日数	人数	日数	人数	日数	人数	日数	人数	日数	人数	日数	人数	日数	人数	日数	人数	日数	人数	日数	人数	日数	人数	日数	人数	日数	人数	日数	
三条済生会病院																					1	6	1	8	1	13	3	27	
燕労災病院							1	16	1	7	1	10	2	4	2	20	3	51	1	14						11	122		
三之町病院																									1	21	1	21	
立川総合病院															2	21										2	21	2	21
県立吉田病院																							1	13	1	31	2	44	
合計							1	16	1	7	1	10	2	4	4	41	3	51	2	20	2	21	2	21	3	65	19	235	
平均入院日数							16.0	7.0	10.0	7.0	10.0	10.0	2.0	2.0	10.3	17.0	10.0	10.0	10.0	10.0	10.5	21.7	12.4	12.4	12.4	12.4	12.4	12.4	

(5) 入退居先状況

	入居	退居
家庭	7	家庭
介護老人保健施設	2	介護老人保健施設
医療機関（一般）		医療機関（一般）
医療機関（療養型）	1	医療機関（療養型）
認知症対応型共同生活介護		認知症対応型共同生活介護
介護老人福祉施設		永眠
その他		その他
計	10	計
		11

令和6年3月31日現在

5 要介護度別入居状況

(1) 介護度別入居状況

	4月	5月	6月	7月	8月	9月	10月	11月	12月	1月	2月	3月	平均
要介護度1	0	0	0	0	0	0	0	0	0	0	0	0	0.0
要介護度2	2	2	2	2	2	1	2	2	2	2	2	2	1.9
要介護度3	13	12	13	13	13	12	11	11	11	11	10	10	11.7
要介護度4	9	9	9	9	9	11	12	10	11	10	11	11	10.1
要介護度5	5	6	5	5	5	5	4	6	5	6	6	6	5.3
平均介護度	3.59	3.66	3.59	3.59	3.59	3.69	3.62	3.69	3.66	3.69	3.72	3.72	3.65

(2) 男女別年齢構成

(令和6年3月31日現在)

	～64歳	～69歳	～74歳	～79歳	～84歳	～89歳	～94歳	～99歳	100歳～	合計	最高年齢	最低年齢	平均年齢
男性	0	0	1	0	1	0	2	1	0	5	96	72	87
女性	0	1	1	0	3	5	11	3	0	24	98	66	88.5
計	0	1	2	0	4	5	13	4	0	29	98	66	88.3

(3) 在居年数状況

(令和6年3月31日現在)

	半年未満	1年未満	2年未満	3年未満	4年未満	5年未満	6年未満	7年未満	7年以上	合計	最高在居年数	最低在居年数	平均在居年数
男性	1	0	0	2	0	1	0	0	1	5	10年1ヶ月	2か月	4年1ヶ月
女性	7	2	5	2	0	1	5	0	2	24	12年6か月	1ヶ月	2年9ヶ月
計	8	2	5	4	0	2	5	0	3	29	12年6か月	1か月	3年

6 利用者の診療状況

(1) 施設内診療状況

	4月	5月	6月	7月	8月	9月	10月	11月	12月	1月	2月	3月	合計
実人員	29	29	29	29	29	29	29	29	29	29	29	29	348
延べ人員	56	74	58	76	60	60	74	59	72	58	58	58	763

(2) 施設外受診状況

			4月	5月	6月	7月	8月	9月	10月	11月	12月	1月	2月	3月	合計	
内科	実人員A	入院	1	1	0	0	0	0	0	0	0	0	0	0	2	
		入院外	2	1	0	0	0	0	0	0	0	0	0	0	3	
	延診療日数B	入院	0	11	0	4	9	14	0	0	0	0	0	0	0	38
		入院外	2	1	0	2	1	2	1	1	1	1	2	1	2	16
	1人あたりB/A	入院	0	0	0	4	2	0	0	0	0	0	0	0	0	6
		入院外	1	1	0	1	1	1	1	1	1	1	0	1	1	10
眼科	実人員A	入院	0	0	0	0	0	0	0	0	0	0	0	0	0	
		入院外	1	0	1	0	1	1	0	0	0	0	0	0	1	5
	延診療日数B	入院	0	0	0	0	0	0	0	0	0	0	0	0	0	0
		入院外	1	0	1	0	3	1	0	0	0	0	0	0	1	7
	1人あたりB/A	入院	0	0	0	0	0	0	0	0	0	0	0	0	0	0
		入院外	1	0	1	0	1	1	0	0	0	0	0	0	0	4
整形	実人員A	入院	0	0	0	0	0	0	0	0	0	0	0	0	0	
		入院外	0	0	0	1	1	1	1	2	2	0	1	1	10	
	延診療日数B	入院	0	0	0	0	0	0	0	0	0	0	0	0	0	0
		入院外	0	0	0	2	1	1	1	4	2	0	1	1	13	
	1人あたりB/A	入院	0	0	0	0	0	0	0	0	0	0	0	0	0	0
		入院外	0	0	0	1	1	1	1	0	1	0	0	0	0	6
皮膚科	実人員A	入院	0	0	0	0	0	0	0	0	0	0	0	0	0	
		入院外	0	0	0	0	0	0	0	0	0	0	0	0	0	
	延診療日数B	入院	0	0	0	0	0	0	0	0	0	0	0	0	0	0
		入院外	0	0	0	0	0	0	0	0	0	0	0	0	0	0
	1人あたりB/A	入院	0	0	0	0	0	0	0	0	0	0	0	0	0	0
		入院外	0	0	0	0	0	0	0	0	0	0	0	0	0	0
歯科	実人員A	入院	0	0	0	0	0	0	0	0	0	0	0	0	0	
		入院外	0	1	0	2	0	0	0	0	0	0	0	0	3	
	延診療日数B	入院	0	0	0	0	0	0	0	0	0	0	0	0	0	0
		入院外	0	4	0	2	0	0	0	0	0	0	0	0	6	
	1人あたりB/A	入院	0	0	0	0	0	0	0	0	0	0	0	0	0	0
		入院外	0	1	0	1	0	0	0	0	0	0	0	0	2	
その他	実人員A	入院	0	0	0	0	1	0	0	0	0	0	0	0	1	
		入院外	0	0	0	2	0	1	0	0	2	0	0	0	5	
	延診療日数B	入院	0	0	0	0	0	0	0	0	0	0	0	0	0	0
		入院外	0	0	0	2	1	1	0	0	2	0	0	0	6	
	1人あたりB/A	入院	0	0	0	0	0	0	0	0	0	0	0	0	0	0
		入院外	0	0	0	1	1	0	0	0	0	0	0	0	2	

(3) 入居者主要疾患

令和6年3月31日現在

病名	性別		合計
	男性	女性	
アルツハイマー型認知症	3	6	9
老人性認知症	1	2	3
高血圧症	1	8	9
慢性心不全	1		1
前立腺肥大症			
慢性腎不全			
多発性脳梗塞		1	1
狭心症			
慢性心房細動			
脳挫傷後遺症			
脳出血後遺症			
パーキンソン病	1		
慢性関節リウマチ		2	2
レビー小体型認知症			
糖尿病		3	3
高脂血症			
骨粗しょう症		1	1
変形性関節症		1	1
完全房室ブロック			
排尿障害			
貧血			
逆流性食道炎	1		1
膀胱腫瘍		1	1
閉塞性動脈硬化症			
合計	8	25	32

(4) 日常生活自立度・認知症

令和6年3月31日現在

		障害老人の認知症自立度				
		ランクJ	ランクA	ランクB	ランクC	合計
認知症老人の日常生活自立度	なし					0
	ランクI					0
	ランクII			1		1
	ランクIII		7	7	6	20
	ランクIV		3	3	2	8
	ランクM					0
	合計	0	10	11	8	29

7 はな広場・しまかみの生活の様子

はな広場・しまかみでは、基本理念の『住み慣れた地域で最後まで、おひとり一人のこれまでの暮らしを大切に、おひとり一人のこれからの暮らしを支えます』の考えを基に、ご本人のこれまでの暮らしの継続を大切にしています。ご自宅ですっと行ってきた習慣や、日々の過ごし方を大切に、はな広場・しまかみに入居してからも、今までの生活を継続していただけるように支援させていただいています。

①ご自分でされていること

生活の主体者は入居されている皆様です。ご自分で出来ることはしていただきます。食事づくりの場面は皆様の活躍の場です。今年も沢山の様々な料理を作ってくださいました。新採用職員は料理づくりもまだまだ不慣れなことが多く、皆様に教えていただきながら料理を作っている場面が多々みられました。また掃除や洗濯物たたみ、繕いものなども出来る方にはお任せしています。これからも皆様の力を発揮していただける場面を沢山つくっていきたいと思います。

②それぞれの過ごし方

その日の過ごし方は自由です。毎朝夏つばきユニットで入居者が中心となっ
て行なう体操には、時間に合わせて各ユニットから自然と人が集まってきました。日中はお部屋でテレビを見たり、趣味の裁縫をしたり、畑仕事や日曜大工など。人それぞれ過ごし方は違います。起床時間や消灯時間、食事や入浴の時間なども決まっていません。お部屋もご自宅から沢山の物をお持ちいただいております。お一人お一人のお部屋づくりをされています。それぞれの希望を聞きながら、ご本人が過ごしたい一日を過ごしていただけるように、関わらせていただいております。

③様々な場所への外出

外出先は職員が決めるのではなく、皆様が決定します。入居者の会や日々の関わりの中でご希望をお聞きしながら実現できるようにしています。コロナウイルス感染防止の為外出機会は例年に比べ少なくなりましたが、5年度は少しずつ外出の機会を持つことが出来ました。

- ・季節ごとの花見や、秋には弥彦のもみじ谷や菊まつりへの外出
- ・ご自分が出品された作品展への外出
- ・外食が難しかった為出前を取って皆さんで食べました
- ・お盆や年末にはご自宅へ
- ・市役所に手続きに
- ・手紙を出しに郵便局へ

- お金を下ろしに銀行へ
 - お部屋に飾る花を探しに花屋さんへ
 - なじみの美容室へ髪を切りに
 - ご自宅の様子が心配な時や、必要な物を取りにご自宅へ
- 等々・・・まだまだ沢山ありますが、その一部を紹介させていただきました。

④季節ごとの暮らし方

はな広場・しまかみでは昔からの習慣や暮らし方を大切にしています。ライフサポートプランを活用しながら、ご本人が今までどんな暮らし方をしてきたのかを職員が共有し、皆様が希望される暮らし方が実現できるよう心掛けています。

※コロナウイルス感染防止の為例年通りに開催出来ない行事もありました。

～ 春 ～（暮らし方の一例を紹介）

- 節分には豆まきや恵方巻きづくりを行いました。
- 桜もち作りをしました。
- 天神講では菅原道真の掛け軸をかけ、砂糖菓子を食べました。
- バレンタインデーやホワイトデー、雛祭りには皆さんと一緒にラッピングをしました。
- 畑を耕し、野菜の種を植え、庭には花の苗を植えました。
- ドライブをしながら、お花見に行きました。

～ 夏 ～

- はな広場の玄関前で花火を行いました。
- 枝豆やきゅうりなどの夏野菜の収穫をしました。

～ 秋 ～

- 干し柿・さわし柿づくりを行いました。
- 敬老会で美味しい敬老会御膳に舌鼓を打ちました。
- 紅葉を見にドライブに行きました。

～ 冬 ～

- クリスマスの飾りつけや忘年会を行いました。
- 新春の書初めを行い、新年会も行いました。

その他にも各ユニットで誕生を祝う会等を開催しています。

これまでご紹介したものは生活の様子ほんの一部です。はな広場・しまかみ（秋桜ユニット・花みずきユニット・夏つばきユニット）では沢山の笑顔の花が咲いています。今後も皆様が、ご自分の生活をご自分で組み立てていけるようなかわりを、心がけていきます。

はな広場・しまかみの生活風景

～ 春 ～



綺麗な桜を眺めながら春を感じ、日々笑顔で過ごされておられます。



はな広場の中庭にて



2階ベランダでゆっくりと過ごされました。



見附のイングリッシュガーデンへ外出しました。

～ 夏 ～



各ユニット内で「夏祭り」イベントを行いました。
水風船釣りや輪投げなどを皆さんと一緒に楽しみました。



買い物にも行かれました。



スイカ割りをしました。



七夕に短冊を飾り、それぞれ願い事を祈りました。

～ 秋 ～



敬老の日をお祝いしました。
赤飯などの敬老の日御前を食べました。



中庭でお茶会をしました。



皆さんと一緒に干し柿を作りました。



塗り絵を楽しみました。

～ 冬 ～



クリスマスツリーを飾りました。



サンタクロースがやって来ました。



節分の日に豆まきをして鬼退治しました。



福笑いをしてたくさん笑顔になりました。



ひな祭りに素敵なお雛様を飾りました。

8 小規模多機能ホーム はな広場・よこたの家 (登録定員29名)

令和6年3月31日現在

(1) はな広場・よこたの家利用実績

		4月	5月	6月	7月	8月	9月	10月	11月	12月	1月	2月	3月	合計/平均	
登録者数		29	29	28	25	26	28	27	25	25	29	27	29	27.3	
男性		6	6	5	4	4	5	5	5	4	6	5	5	5.0	
女性		23	23	23	21	22	23	22	20	21	23	22	24	22.3	
新規登録者		1	0	1	2	2	3	0	1	1	5	0	3	19.0	
契約終了者		0	1	4	1	1	1	4	1	1	1	1	3	19.0	
待機者数		0	0	0	0	0	0	0	0	0	0	0	0	0.0	
介護度別	要支援1	1	1	1	1	1	1	1	1	1	2	2	3	1.3	
	要支援2	3	3	3	4	4	4	4	4	4	5	5	5	4.0	
	要介護1	10	10	9	7	7	8	8	9	10	9	8	9	8.7	
	要介護2	8	7	7	6	6	7	7	6	5	5	5	5	6.2	
	要介護3	6	6	6	5	6	6	6	3	3	6	6	6	5.4	
平均介護度	要介護4	1	1	1	1	1	1	1	2	2	2	1	2	1.3	
	要介護5	1	1	1	1	1	1	0	0	0	0	0	0	0.5	
	平均介護度	1.6	1.8	1.8	1.5	1.6	1.7	1.7	1.4	1.4	1.6	1.5	1.6	1.6	
	通い述べ人数	388	426	344	349	360	346	326	326	343	351	374	347	362	4316
	1日平均人数	12.9	13.7	11.4	11.2	11.1	11.5	10.8	10.8	11.7	11.0	12	11.9	11.6	11.7
泊まり	宿泊実人数	15	14	14	10	10	11	11	10	10	13	10	8	11.3	
	宿泊延べ人数	117	141	95	95	102	86	81	113	116	135	83	98	1262	
訪問	1日平均人数	3.9	4.5	3.1	3	3.2	2.8	2.6	3.7	3.7	4.3	2.8	3.2	3.4	
	訪問実人数	18	18	19	17	18	18	18	17	14	17	16	17	17.3	
単身世帯	訪問回数	488	558	568	401	404	411	386	371	360	371	354	346	5018	
	1日平均人数	16.2	18	18.9	12.9	12.9	13.7	12.4	12.3	11.6	11.9	12.2	11.1	13.7	
認知症診断有	身世帯	4	4	4	2	2	2	3	3	3	3	3	3	3.0	
	診断有	18	18	17	14	14	15	15	10	12	12	12	11	14.0	

(2) 新規登録者紹介状況

	4月	5月	6月	7月	8月	9月	10月	11月	12月	1月	2月	3月	計
ご本人から													0
ご家族から													0
地域包括より	1			2	1	2				3		2	11
居宅支援事業所					1			1		1		1	4
病院より						1							1
その他									1	1			2

(3) 契約終了者関係

	4月	5月	6月	7月	8月	9月	10月	11月	12月	1月	2月	3月	計
長期入院		1			1		1				1	2	6
介護福祉施設 (しまかみ入居)			1				1			1			3
老人保健施設													0
療養型施設													0
グループホーム			1				1						3
小規模多機能 居宅支援事業所			2					1				1	3
死亡				1		1							1
その他													3
													0

(4) 登録者介護度変化

介護度が下がった方 0
 介護度が上がった方 5
 変更なし 37

9 はな広場・よこたの家の生活の様子

○はな広場・よこたの家では、小規模多機能の特徴である「通い」「宿泊」「訪問」をお一人ひとりの過ごし方やこだわりに合わせて柔軟に組み合わせて支援をさせていただきます。また地域の一員として、今までのかかわりや関係性が途切れることなく、より深まる場所や環境であるように心がけています。

①それぞれのサービスから

「通い」—ご利用の回数や時間も様々で、ご自宅での生活ペースに合わせて利用して頂いています。自宅ではお一人となり、お話やお風呂の利用のみでの時間や行事やイベントに合わせて、利用される方もいられます。地域の違いもありますが、利用を通じてお知り合いとなり利用日を楽しみにされています。畑仕事など昔の仕事や経験が活かせる場面も見られました。

「宿泊」—1泊から1週間など状況に合わせて宿泊を利用して頂いております。ご自宅と違いがあり、不安も感じられますが普段通り慣れている場所であることや、一緒に泊まれる方同士で「大丈夫だよ」と声を掛け合う事で安心して泊まって頂けます。急な用事や都合にも、連絡一つで泊まれる事もご利用者、ご家族の安心につながっています。

「訪問」—ご自宅へ伺い、様子や生活の支援をさせていただきます。お薬、お食事の心配等から、ご自宅へ伺っています。ご自宅での生活を一緒に考え、必要な部分の支援をさせていただきます。

②行事・活動の記録

月	実施内容
4月	お花見を行いました
5月	畑作りをしました
6月	野菜の種を植えました
7月	かき氷のトッピングに工夫をし、喫茶店気分を味わいました
8月	縁日を行いました
9月	敬老会を行いました
10月	干し柿を作りました ハロウィンパーティーをおこないました
11月	ドライブに出かけました
12月	クリスマス忘年会 (2日間に分けておこないました)
1月	弥彦神社にお参りに行きました
2月	節分の豆まきをしました
3月	ひな祭り会をしました

コロナ禍でも楽しく過ごせるよう、皆さんと考えました。出前やテイクアウトなど皆さんと一緒に選び、希望に近い楽しみが作れる様にして行きます。

はな広場・よこたの家 思い出 写真館

☆日常の様子

ご利用日や時間等は様々ですが、お互いに声を掛け合いながら楽しく過ごしていられます。今までの経験を活かしたり、新たな事にもチャレンジしています。
職員にとっては、経験豊かな先生であり、毎日が勉強になっています。

☆外出・行事の様子



お花見しました！



作品展示会に出かけました！



縁日を開催しました！！



干し柿作り



鬼は～外 福は～内

畑作りの先生



サツマイモが採れました！



お花クラブ

少人数、家庭的な環境、地域との関わりもあり、利用者様、ご家族のみならず地域の方との関係性も深まってきました。コロナ禍でも、地域の方と交流を深め、結びつきを強くしていきたいと思ひます。皆様が楽しめ、笑顔に溢れる環境作りを今後も継続していきたく思ひます。

初詣&正月



お庭でパシャリ！



ハロウィーン



10 高齢者総合生活支援施設はな広場 二大行事

❁ひろば祭り



今年は各ユニット内で水風船釣りや輪投げなどの夏祭りイベントを行いました。皆さんとても楽しまれ喜ばれておられました。

❁クリスマス忘年会



今年もサンタよりクリスマスプレゼントをお渡ししました。



1 1 食事の実施状況

(1) 本施設の1日の給与栄養量（一般食）

区 分	エネルギー (Kcal)	たんぱく質 (g)	脂 質 (g)	炭水化物 (g)	カルシウム (mg)
給 与 目標栄養量	1450	54.3	40.3	217.5	480
令和5年度 給与栄養量	1470	53.8	32.4	232.0	381
摘 要	全体のご利用者様の必要エネルギー量の平均より設定しています。	1日の給与目標エネルギー量の15%としています。	1日の給与目標エネルギー量の25%としています。	1日の給与目標エネルギー量の60%としています。	全体のご利用者様の必要量の平均より設定しています。

1日分の食事は、上記の目標量に沿って計画されています。
各食事の配分は 朝食30%、昼食35%、おやつ5%、夕食30%です。
糖尿病や、腎臓病など食事に特別な配慮の必要な方には個人対応の計画がなされています。

(2) 行事食実施状況

実施日	行事名	行事食内容
4月11日	お花見献立	たけのご飯 具だくさん汁 鯖の田楽焼き 青菜のごまマヨ和え 抹茶プリン
5月5日	端午の節句	いなり寿司 若竹汁 かれいの野菜あんかけ うどと貝柱の酢の物 りんごゼリー
7月7日	七夕	七夕そうめん がんもの煮物 星のコロッケ すいかのロールケーキ
7月30日	土用の丑の日	うな丼 沢煮椀汁 酢の物 手作りごま豆腐
8月24日	夏祭りメニュー	五目ご飯 すまし汁 鮭の塩焼き 卵豆腐野菜あんかけ 枝豆
9月1日	創立記念日	栗赤飯 すまし汁 鮭の塩焼き 里芋とエビの煮しめ 茶わん蒸し
9月18日	敬老の日	赤飯 清まし汁 天ぷら盛り合わせ 野菜の炊き合わせ 刺身 ごま豆腐 菊入りなます 栗ようかん

	行事名	行事食内容
12月25日	クリスマス会	にぎり寿司 すまし汁 鶏の唐揚げ 茶碗蒸し ケーキ 飲み物
1月1日	おせち料理	ご飯 雑煮風汁 天ぷら 紅白ゼリー のっぺ 鮭の照り焼き 伊達巻 蒲鉾 柚子なま酢 数の子のおかか和え 黒豆 白和え 栗きんとん
2月3日	節分	ちらし寿司 清まし汁 イワシの梅煮 里芋のそぼろ煮 抹茶プリン
2月14日	バレンタインデー	ナポリタン コースープ コールスローサラダ チョコプリン
3月3日	ひな祭り	ちらし寿司 はまぐりのお吸い物 空也蒸し 菜の花の辛子和え 三色ゼリー
3月14日	ホワイトデー	シーフードピラフ クリームシチュー コーヒーゼリー
3月20日	春分献立	カレーうどん わかめと玉葱のサラダ 抹茶プリン

【敬老の日献立】



お品書きを見ながら
楽しみました！！
普段なかなか召し上がる
機会の少ないお刺身や
天ぷらを皆様、大変喜ばれて
いました♡

クリスマス忘年会は
生寿司が食べたいと要望を
頂いたため提供しました！
おやつにはケーキと飲み物を
召し上がりました♡



【クリスマス忘年会】

(3) お楽しみ献立実施状況

秋桜、花みずき、夏つばきと各ユニットで食べたい・好きな献立に特徴があります。そのため、各ユニットの入居者さまとお楽しみ献立を考え、ユニット独自の特徴のある献立を召し上がっていただけるようにしていきます。毎月1回程度行っています。

ユニット名	献立（例）
秋桜	おにぎり 豚汁 鮭の塩焼き 茶碗蒸し
花みずき	ご飯 味噌汁 たらの煮付け お浸し ごま豆腐
夏つばき	ちらし寿司 すまし汁 筑前煮 浅漬け スイカ
よこたの家	味噌ラーメン 焼き餃子 みかん缶

(4) 喫茶『クローバー』実施状況

はな広場では、毎月1回喫茶を15:00より実施しています。入居者さまにどのようなものが食べたいかお話を伺いながら、季節に合ったものを召し上がっていただけるようにしています。

	メニュー
4月20日	桜の蒸しパン
5月23日	抹茶の水ようかん
6月16日	バナナケーキ
7月27日	ブルーベリーヨーグルトムース
8月24日	抹茶あんみつ
9月26日	ティラミス
10月20日	スイートポテト
11月17日	フレンチトースト
1月24日	プリンアラモード
2月26日	チョコレートケーキ
3月21日	パンナコッタ～苺ソース～



(5) 食数実績

[常食]

(単位：食)

	4月	5月	6月	7月	8月	9月	10月	11月	12月	1月	2月	3月	合計
秋桜	720	810	810	727	651	630	651	588	651	465	420	465	7,588
花みずき	445	450	434	465	372	360	333	450	558	543	542	550	5,502
夏つばき	625	630	630	651	651	630	651	630	558	625	638	644	7,563
よこたの家	533	606	480	465	510	508	491	575	609	605	585	609	6,576
ショートステイ	0	0	0	0	0	0	0	0	0	0	0	0	0
合計	2,323	2,496	2,354	2,308	2,184	2,128	2,126	2,243	2,376	2,238	2,185	2,268	27,229

[きざみ食]

	4月	5月	6月	7月	8月	9月	10月	11月	12月	1月	2月	3月	合計
秋桜	90	90	90	93	72	90	93	90	93	186	168	186	1,341
花みずき	265	270	270	279	279	270	279	210	87	182	192	221	2,804
夏つばき	175	180	180	186	186	180	186	90	99	102	104	128	1,796
よこたの家	287	304	245	195	179	109	75	61	49	45	47	52	1,648
合計	817	844	785	753	716	649	633	451	328	515	511	587	7,589

[ミキサー・ソフト食]

	4月	5月	6月	7月	8月	9月	10月	11月	12月	1月	2月	3月	合計
しまかみ	270	270	204	279	465	450	450	450	366	558	504	530	4,796
よこたの家	0	0	0	0	0	0	0	0	0	0	0	0	0
合計	270	270	0	279	465	90	90	180	138	558	504	530	3,374

[経管栄養]

	4月	5月	6月	7月	8月	9月	10月	11月	12月	1月	2月	3月	合計
しまかみ	0	0	0	0	0	0	0	0	0	0	0	0	0
よこたの家	0	0	0	0	0	0	0	0	0	0	0	0	0
合計	0	0	0	0	0	0	0	0	0	0	0	0	0

総合計	3,410	3,610	3,139	3,340	3,365	2,867	2,849	2,874	2,842	3,311	3,200	3,385	38,192
-----	-------	-------	-------	-------	-------	-------	-------	-------	-------	-------	-------	-------	--------

12 機能訓練・余暇活動実施状況

(1) 個別訓練

●ケアプランに沿ってお一人おひとりのニーズに合わせた全身状態の維持・向上を目的とした個別訓練を提供しています。

<訓練内容>

- ・機能訓練指導員による起居や移乗、立位関連動作の訓練
- ・関節可動域訓練、筋力強化訓練、座時訓練、立位訓練、歩行訓練(杖・歩行器・平行棒)
- ・周囲への注意配分を促した外出や屋外歩行訓練

	4月	5月	6月	7月	8月	9月	10月	11月	12月	1月	2月	3月
件数	50	57	43	43	39	29	75	58	47	58	70	63

●生活リハビリ

一つ一つの日常生活動作に対し「ご本人ができること」に注目し、一方的に介助するのではなく、専門的な視点で自力を引き出すお手伝いを考え、提供し、日々の生活意欲に繋がるよう関わっていきます。また、感染予防対策を十分に行い、作品展や買い物への外出を計画し、地域社会との交流も大切にしています。



(2) 朝の体操

●集団体操

- ・生活の一部としてご希望されるご入居者様と平日の 9:00～10:00 に各ユニットにて、全身のストレッチ・筋力アップ体操・指先を使った頭の体操などを行っています。
- ・感染予防対策として、ユニットで分けて実施しています。

	4月	5月	6月	7月	8月	9月	10月	11月	12月	1月	2月	3月
参加人数	211	239	249	208	208	257	257	192	173	209	232	194



(3) 余暇活動

●書道を楽しむ会

- ・毎月1回 14:00～15:00 職員：理学療法士・介護職員
- ・3ユニットでご希望される方を募り、夏つばきにて実施しています。
- ・ご希望に応じて硬筆を楽しまれる回もあります。
- ・季節を感じる文字や百人一首など、お手本を見ながら思い思いに書いて頂いております。



●お花クラブ

- 毎月1回（夏季を除く）14：00～15：00 職員：川村職員（こいけの家）・理学療法士
- 3ユニットの他、よこたの家 DS のご利用者の方にもご希望があれば参加して頂いています。
- 足湯前ロビーにて少人数で行っています。
- 生け花を嗜まれていた方は、花器をご持参頂き、自由に活けて頂いています。「お花は好きだけど自分で活けられない」という方は、職員がお手伝し、ご自身で活けて楽しんで頂けるように関わっています。
- 出来上がったフラワーアレンジメントは、自宅やお部屋にお持ち帰り頂き、飾って楽しんで頂いております。



13 地域交流活動

(1) 体操ひろば

コロナウイルス感染防止のため令和2年度より中止しています。

(2) はな便り



毎月横田地区の回覧板に「はな便り」を入れさせていただいております。そこでは、はな広場での生活風景のご紹介や、はな広場で行われる様々な催し物のご案内をさせていただいております。

(3) 地域の方との様々な交流場面

はな広場は地域との交流を大切にしています。横田地区の自治会に入会させていただき、地域の活動にも積極的に参加しています。昨年度は地域との交流の場を持つことが困難でありましたが、コロナウイルスが終息した際には交流の場をより多く作っていきたいと思います。

【令和5年度の取り組み】

横田地区の泥上げの参加、横田地区自主防災組織の会議の参加、島上地区地域支え合い活動の参加

＜横田地区のお祭り＞

コロナウイルス感染防止のため昨年は中止となりました。

＜地域交流活動の笹団子作り＞

コロナウイルス感染防止のため昨年は中止となりました。

＜夏休みのラジオ体操＞

短い期間ではありましたが、はな広場の庭で行われました。元気な子供たちの声が聞かれご利用者様も一緒に体操に参加され大変喜ばれておりました。

（4）島上地区『支え合い活動集いの場活動』送迎

令和6年10月26日 島上地区の支え合い活動で集いの場を開催した際に島上農村環境改善センターまで地域の高齢者の送迎支援を行う。

14 ボランティア活動状況

定期ボランティア

※新型コロナウイルス感染症の防止のため活動休止となりました。

ゲストボランティア

○スポーツバイキングフラダンス オハナ

活動日：令和5年11月20日

氏名：下村 晶様

素敵なフラダンスを踊ってくださり南国の風を利用者・職員とも感じることが出来ました。



15 視察・研修・体験研修受け入れ状況

期 間	機 関 名	人 数
7月4日～6日	吉田中学校職場体験実習	3名
7月18日～20日	分水中学校職場体験実習	3名

16 職員研修実施状況

(1) 内部研修（施設・法人）

開催日	研修内容	開催地	参加の職種
4月1・3日	法人新規採用職員研修	分水健康福祉プラザ	新採用職員
4月	コンプライアンス(倫理・法令遵守の理解)研修	メディパス視聴	全職員
4月	防災設備研修	講義	新採用及び異動職員
5月15・16日	法人新規採用職員研修	分水健康福祉プラザ	新採用職員
5月	感染症対策研修	メディパス視聴	全職員
6月20日	法人階層別研修（採用2年目）	分水健康福祉プラザ	採用2年目職員
6月26日・7月6日	口腔ケア研修	はな広場	介護職員
6月	非常災害時の対応研修	メディパス視聴	全職員
6月	高齢者虐待防止・権利擁護研修 感染症の発生及び食中毒予防研修	はな広場	全職員
7月21日	法人階層別研修（リーダー職）	分水健康福祉プラザ	リーダー職
7月12・17・20・30日	感染症の予防及びまん延防止の為の研修 (感染症に係るBCP研修)	講義及び実技指導	全職員
7月	事故発生予防及び事故発生時の対応研修 認知症の人の対応研修	メディパス視聴	全職員
8月5・8・9日	身体拘束を行わないケア及び 高齢者虐待研修（講義）	はな広場	全職員
8月5・8・9日	認知症ケア研修（講義）	はな広場	全職員
8月	認知症及び認知症ケアに関する研修 ご利用者緊急時の対応研修	メディパス視聴	全職員
9月15日	R4年度中途採用職員フォローアップ研修	分水健康福祉プラザ	R4年度 中途採用職員
9月29日	法人階層別研修（採用3年目）	分水健康福祉プラザ	採用3年目職員
9月	感染症及び食中毒の予防 及びまん延防止研修	はな広場	全職員
9月	プライバシー保護・ターミナルケア・精神ケア研修	メディパス視聴	全職員
10月13日	R5年度中途採用職員研修	分水健康福祉プラザ	中途採用職員
10月	ハラスメント防止に係る研修	メディパス視聴	全職員
10月	利用者体験研修	はな広場	未体験職員対象
11月17日	法人階層別研修（採用10年目）	分水健康福祉プラザ	採用10年目職員
11月	衛生管理研修	はな広場	全職員
11月	喀痰吸引等振り返り研修	はな広場	資格保持者

12月15日	法人階層別研修（採用16年目）	分水健康福祉プラザ	採用16年目職員
12月	事故発生又は再発防止に関する研修	はな広場	全職員
1月17・22・25日	介護技術・ポジショニング等 （褥瘡に関する）研修	はな広場	全職員
1月	事故発生及び再発防止に関する研修	はな広場	全職員
1月12・23日	法人階層別研修（指導的職員）	分水健康福祉プラザ	指導的職員
1月	医療連携に必要な知識技術の研修	メディパス視聴	全職員
2月	認知症ケア研修	メディパス視聴	全職員
2月	身体拘束を行わないケア及び 高齢者虐待研修	メディパス視聴	全職員
2月8日	新潟県介護ロボット活用セミナー	リモート	施設長
3月1日	認知症ケア研修（講義）	はな広場	全職員
3月	メンタルヘルスケア研修	メディパス視聴	全職員

（2）外部研修・出張関係

開催日	研修内容	開催地	参加の職種
5月22日	経営者管理者研修会「最新の労務管理について」	三条市	事務職員
6月7～11日	韓国シルバービジネス研修（視察）	韓国	施設長
6月29・30日 3月5～8日	ユニットリーダー研修（講義・実習）	リモート 南魚沼市	介護職員
7月13日	安全運転管理者講習	燕市	施設長
7月13・14日 10月24～27日	ユニットリーダー研修（講義・実習）	リモート 南魚沼市	介護支援専門員
7月21日	新潟県介護支援専門員専門研修Ⅰ	リモート	計画作成担当者
8月2日	TENAオンラインセミナー	リモート	看護職員 介護職員
8月22日	新潟県介護支援専門員専門研修Ⅰ	リモート	計画作成担当者
10月17日	食品衛生責任者研修	燕市	管理栄養士
11月17日	三条地域養介護施設における 高齢者虐待防止研修会	三条市	施設長
12月7・8・26・27日 1月15日・2月1日	日本認知症グループホーム協会 認知症介護実践者研修	燕市	介護職員
12月12・21・22日	新潟県介護支援専門員専門研修Ⅱ	リモート	介護支援専門員
2月7日	食に携わる職員のためのユニットケア研修	リモート	管理栄養士
2月15・16日 2月19～21日	認知症介護指導者フォローアップ研修	リモート	施設長
2月16日	燕市高齢者虐待対応研修	リモート	計画作成担当者
2月28日	安全対策体制加算対応研修会	リモート	介護支援専門員

3月6日	燕市ケアプラン質の向上支援研修	リモート	介護支援専門員 計画作成担当者
------	-----------------	------	--------------------

(3) 関係する外部機関・団体等への講師、発表等

開催日	内 容	開催地	参加の職種
9月5日	新潟市認知症介護実践リーダー研修講師講師	新潟市	施設長
10月27日	燕市立小池中学校認知症サポーター講座講師	燕市	施設長
12月9日	新潟市認知症対応型サービス事業管理者研修講師	新潟市	施設長
3月7日	燕市チームオレンジステップアップ講習講師	燕市	施設長
3月8日	新潟市認知症介護実践者研修総括講座	新潟市	施設長

(4) 関係する外部機関・団体等の役員、委員会等

開催日	会議名	開催地	参加の職種
4月25日	燕市居宅介護支援事業所情報交換会	リモート	計画作成担当者
5月17日	燕市分水地区定例事例検討会	燕市	計画作成担当者
5月18日	燕市障がい者給付審査会	燕市	施設長
5月19日	Good Jobつばめ推進事業説明会	燕市	生活相談員
5月22日	燕市キャラバン・メイト情報交換会	リモート	施設長
7月5日	燕市分水地区ケアマネ情報交換会	燕市	計画作成担当者
7月19日	燕市立分水中学校 コミュニティスクール準備委員会	燕市	施設長
7月25日	分水圏域地域ケア会議	燕市	生活相談員 計画作成担当者
8月4日	燕市地域福祉計画推進委員会	燕市	施設長
10月13日	島上地区支え合い活動推進委員会	燕市	生活相談員
11月17日	分水地区民生委員・児童委員と 介護支援専門員の情報交換会	燕市	計画作成担当者
12月19日	燕市立分水中学校評議員会	燕市	施設長
1月24日	分水圏域地域ケア会議	燕市	計画作成担当者
1月25日	特養施設と燕・弥彦在宅歯科医療連携室 との連絡協議会	リモート	看護職員
3月15日	島上地区支え合い活動推進委員会	燕市	施設長
3月21日	燕市社会福祉協議会評議員会	燕市	施設長

17 運営推進会議開催状況

開催期日	内容	参加人数
令和5年度 (第1回) 令和5年5月23日	<ul style="list-style-type: none"> ①委嘱状の交付(自己紹介) ②新型コロナウイルスの対応について ③はな広場・しまかみの利用状況報告 ④はな広場・よこたの家利用状況報告 ⑤はな広場運営ケア計画と今年度の体制について ⑥その他 地域課題について 	12名
令和5年度 (第2回) 令和5年8月1日	<ul style="list-style-type: none"> ①施設長挨拶 ②新型コロナウイルスの対応について ③はな広場・しまかみの利用状況報告 ④はな広場・よこたの家利用状況報告 ⑤その他 地域課題について 	11名
令和5年度 (第3回) 令和5年9月26日	<ul style="list-style-type: none"> ①新型コロナウイルスの対応について ②はな広場・しまかみの利用状況報告 ③はな広場・よこたの家利用状況報告 ④地域ニーズ・課題等について 	12名
令和5年度 (第4回) 令和5年11月22日	<ul style="list-style-type: none"> ①新型コロナウイルスの対応について ②はな広場・しまかみの入居状況報告 ③はな広場・よこたの家の利用状況報告 ④ご意見・その他 	13名
令和5年度 (第5回) 令和6年1月22日	<ul style="list-style-type: none"> ①新型コロナウイルスの対応について ②はな広場・しまかみの利用状況報告 ③はな広場・よこたの家利用状況報告 ④地域ニーズ・課題等について 	11名
令和5年度 (第6回) 令和6年3月21日	<ul style="list-style-type: none"> ①新型コロナウイルスの対応について ②はな広場・しまかみの利用状況報告 ③はな広場・よこたの家利用状況報告 ④はな広場・よこたの家サービス評価について ⑤その他 	12名

令和5年度

小規模多機能ホームこいけの家 事業報告書

〒959-1274 新潟県燕市柳山1973番地1
TEL 0256(64)8777 FAX 0256(64)8769

〒959-0318 新潟県西蒲原郡弥彦村大字麓3036番地

社会福祉法人 桜井の里福祉会

TEL 0256(94)3939 FAX 0256(94)2552

URL : <https://www.sakurai-fukushi.or.jp>



🔍 桜井の里福祉会 検索

Ⅲ 小規模多機能ホームこいけの家 事業報告

1 事業所の概要

(1) 事業所の概要

名 称	小規模多機能ホームこいけの家		
事業所の種類	小規模多機能型居宅介護	1591300320	
	(介護予防小規模多機能型居宅介護)	1591300320	
定 員	小規模多機能型居宅介護 (登録 29 名) (通い 18 名 宿泊 9 名)		
所 在 地	新潟県燕市柳山 1973 番地 1		
認 可 年 月 日	令和 5 年 6 月 23 日		
事業開始年月日	令和 5 年 7 月 1 日		
介護保険事業者 指 定 期 間	令和 5 年 7 月 1 日 ~ 令和 11 年 6 月 30 日		
設 置 主 体	名 称	社会福祉法人 桜井の里福祉会	
	所 在 地	新潟県西蒲原郡弥彦村大字麓 3036 番地	
	代 表 者 名	理事長 佐々木 勝則	
経 営 主 体	名 称	社会福祉法人 桜井の里福祉会	
	所 在 地	新潟県西蒲原郡弥彦村大字麓 3036 番地	
	代表者職氏名	理事長 佐々木 勝則	
定 款	名 称	社会福祉法人 桜井の里福祉会定款	
	制 定 年 月 日	平成 6 年 3 月 25 日	
敷 地	所 有 地	建物建設地	364.39 m ²
		駐車場地	1540.7 m ²
建 物	延べ床面積	377.64 m ²	
小規模多機能管理者	齋藤 香織		
電 話 番 号	TEL 0256-64-8777		
F A X 番 号	FAX 0256-64-8769		

(2)小規模多機能ホームこいけの家 部屋別面積表（壁芯面積）

室名	床面積㎡	室名	床面積㎡
玄関	9.94	通路	7.78
事務室	13.53	収納庫	8.7
収納 1	1.38	和室 1	8.7
相談室・会議室	9.94	和室 2	8.7
地域交流室	23.19	宿泊室 1	8.7
ホール	6.63	宿泊室 2	8.7
台所	13.25	宿泊室 3	8.7
居間・食堂	43.89	宿泊室 4	8.7
介護材料室	6.21	宿泊室 5	8.7
便所 1	3.31	宿泊室 6	8.7
便所 2	4.14	宿泊室 7	8.7
前室	6.63	職員玄関	6.63
便所 3	3.76	休憩室	10.77
浴室 1	4.14	収納 2	0.83
浴室 2	6.78	ロッカー室 1	3.49
脱衣室・洗濯室	14.46	ロッカー室 2	6.63
居間	62.11	収納 3	5.42
職員便所	2.48		

(3) 小規模多機能ホームこいけの家平面図

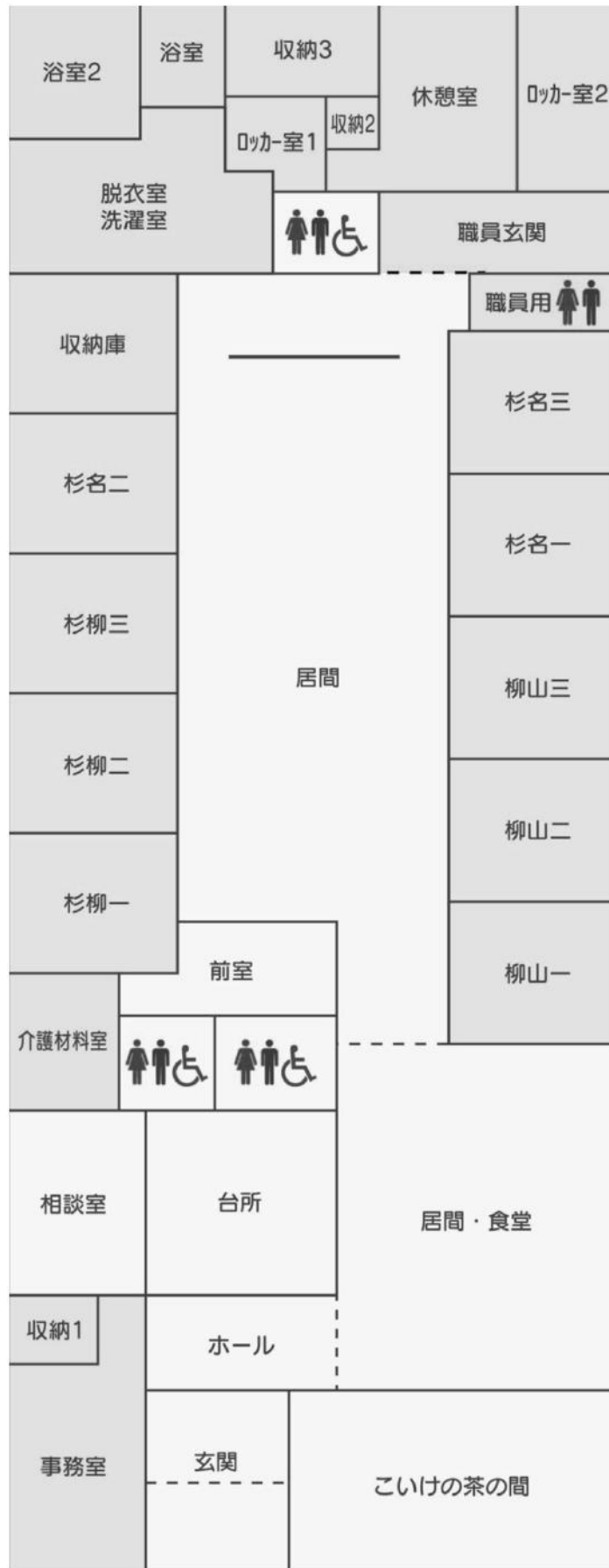

2 災害事故防止対策

(1) 防災設備等の状況

小規模多機能ホームこいけの家

消防計画の届出 令和5年6月8日

防火管理者氏名 齋藤 香織 (職種) 管理者

	施設・設備	消防法令による設備義務の有無	設備状況
防火設備	避難階段	有・無	有 ・ 無
	避難口（非常口）	有・無	有（4か所）無
	居室・地下・階段等の内装材料		適 ・ 不適
	防火戸・防火シャッター	有・無	有 ・ 無
消防用設備	屋内消火栓設備	有・無	有 ・ 無
	スプリンクラー設備	有・無	有 ・ 無
	自動火災報知設備	有・無	有 ・ 無
	漏電火災警報機	有・無	有 ・ 無
	非常警報設備	有・無	有 ・ 無
	避難器具（すべり台・救助袋）	有・無	有 ・ 無
	誘導灯及び誘導標識	有・無	有（3か所）・無
	防火用水	有・無	有 ・ 無
	非常電源設備	有・無	有 ・ 無
	カーテン・布製ブラインド等の防火性能	有・無	有 ・ 無

(2) 防災害等訓練実施表

実施日	想定災害	ねらい	内 容	参加者
7月1日		防災教育	災害時連絡表の見直し・作成 職員の防災設備研修	職 員
8月22日	夜間想定 出火避難 訓練	総合避難 訓練	夜勤者が迅速に避難誘導を実施	ご利用者 職 員
9月中	緊急連絡	非常時連絡 体制の確立	メール配信方法説明	職 員
9月30日	感染症発生対 応訓練	初動対応 訓練	事業継続計画（BCP）を基に、ご 利用者が感染症の疑いがある時の 対応模擬訓練	職 員
10月19日	昼間想定 出火避難 訓練	総合避難 訓練	ご利用者の安全確保、出火想定 日勤者が迅速に避難誘導を実施	ご利用者 職 員
11月10日	ご利用者 行方不明 緊急連絡	行方不明者の 捜索 非常連絡 体制の確立	日中こいけの家ご利用者が 行方不明を想定 メール配信	職 員
11月28日	夜間想定 出火避難 訓練 消防立会い	総合避難 訓練	出火想定での避難訓練の実施。 水消火器使用。 消防都合により立ち合いです	ご利用者 職 員
1月20日	地震、風水害 想定	総合避難訓練	避難準備情報発令時に取るべき標 準動作の習得 持ち出し品、備蓄品の運搬確保	職 員
3月18日	夜間想定 出火避難 訓練 消防立会い	非常連絡 体制の確立 総合避難 訓練	消防立会いによる出火想定での避難 訓練の実施。 当日消防出動により消防立ち合 いできず	ご利用者 職 員
3月30日	感染症発生対 応訓練	初動対応 訓練	事業継続計画（BCP）を基に、ご 利用者が感染症の疑いがある時の 対応模擬訓練。	職 員

○総合避難訓練、通報訓練



○感染症発生対応訓練



3 職員の状況

	こいけの家			令和5年度末職員数
	一般職員	専任・エルダー職員	パートタイム職員	
管理者	1(兼)			1
介護職員	7(2兼)		2	7
看護職員			1	1
介護支援専門員 (兼介護職員)	1			1
管理栄養士				0
機能訓練指導員	1(兼)			
調理員			1	1
その他の職員				0
合計	7	0	4	11

4 小規模多機能ホームこいけの家 利用実績報告 (登録定員29名・通い18名・宿泊9名)

(令和6年3月31日現在)

	4月	5月	6月	7月	8月	9月	10月	11月	12月	1月	2月	3月	合計/平均
登録者数				7	13	15	15	17	21	22	21	23	154
男性				4	6	6	5	6	8	8	8	9	60
女性				3	7	9	10	11	13	14	13	14	94
新規登録者				7	6	2	3	3	4	1	0	2	28
契約終了者				0	0	1	1	1	1	1	0	2	7
待機者数				0	0	0	0	0	0	0	0	0	0
介護度別	要支援1			1	1	2	1	2	2	2	3	4	18
	要支援2			1	2	2	2	2	3	4	4	4	24
	要介護1			1	4	5	5	5	5	5	4	4	38
	要介護2			2	3	3	3	3	3	3	3	3	26
	要介護3			0	1	1	1	1	4	3	3	3	17
要介護4				1	1	1	2	3	3	3	3	20	
要介護5				1	1	1	1	1	1	2	1	11	
平均介護度				2.1	1.8	1.7	1.9	1.9	2.2	1.9	1.9	1.9	1.92
通い	通い述べ人数			79	152	148	181	177	217	242	240	284	1720
	1日平均人数			2.5	4.9	4.9	5.8	5.9	7.0	7.8	8.3	9.2	6.26
訪問	訪問実人数			6	10	10	9	9	9	10	10	10	9.22
	訪問述回数			89	118	125	86	85	120	197	275	320	1415
泊まり	1日平均人数			2.9	3.8	4.2	2.8	2.8	3.9	6.4	9.5	10.3	5.18
	宿泊実人数			5	6	6	7	7	8	8	8	9	7.11
単身世帯	宿泊延べ人数			28	61	46	76	85	124	148	142	156	866
	1日平均人数			0.9	2	1.5	2.5	2.8	4	4.8	4.9	5	3.16
認知症診断有	身世帯			3	3	4	4	3	3	4	5	5	3.78
	断有			3	5	6	8	10	9	10	10	10	7.89

(2) 新規登録者紹介状況

	4月	5月	6月	7月	8月	9月	10月	11月	12月	1月	2月	3月	計
ご本人から									1				1
ご家族から													0
地域包括より		1		5	2				3	2		2	15
居宅支援事業所				2		1	1	1					4
病院より						1	1	1					3
その他													0

(3) 契約終了者関係

	4月	5月	6月	7月	8月	9月	10月	11月	12月	1月	2月	3月	計
長期入院									1				1
介護福祉施設 (しまかみ入居)							1	1				1	1
老人保健施設												1	2
療養型施設													0
グループホーム													0
小規模多機能 居宅支援事業所										1			0
死亡						1							1
その他												1	1

(4) 登録者介護度変化

介護度が下がった方 0
 介護度が上がった方 3
 変更なし 20

5 小規模多機能ホームこいけの家 生活の様子

○小規模多機能ホームこいけの家では、小規模多機能の特徴である「通い」「宿泊」「訪問」をお一人おひとりの過ごし方や、こだわりに合わせて柔軟に組み合わせて支援をしていきます。また地域の一員として、職員一人ひとりが出来る事を考えていきたいと思えます。今まで以上に地域とのかかわりや関係性が深まる居場所作りを作っていきたいと思えます。

① それぞれのサービスから

「通い」—ご利用の回数や時間も様々で、ご自宅での生活ペースに合わせて利用されています。お風呂時間のみの方もいられれば、行事やイベントに合わせて、利用される方もいられます。「通い」を利用することで知り合いとなり、会える日を楽しみにされています。また畑仕事や調理など昔の仕事や経験が活かせる場面も見られました。

「宿泊」—1泊から1週間など状況に合わせて宿泊を利用して頂いています。最初は不安も感じられますが、通い慣れている場所に、顔なじみの職員がいることで不安は軽減されます。お互いに「今日泊まるの?」「私明日来るよ」と声を掛け合う事で安心して泊まって頂けます。冠婚葬祭等の急な用事や都合にも、連絡一つで泊まれる事もご利用者、ご家族の安心に繋がっています。

「訪問」—ご自宅へ伺い、様子や生活の支援をさせていただきます。お薬、お食事の心配等から、ご自宅へ伺っています。ご自宅での生活を一緒に考え、必要な部分の支援をさせていただきます。

② 行事・活動の記録

月	実施内容
7月	
8月	
9月	敬老会を行いました
10月	干し柿を作りました
11月	ドライブに出かけました
12月	クリスマス忘年会をしました
1月	弥彦神社にお参りに行きました
2月	節分の豆まきをしました
3月	ひな祭り会をしました

コロナ禍を経て、今まで以上に出来ることが増えると思えます。みな様から「こいけの家を利用して良かった」と思っていただけのように楽しい企画を考えていきます。

(2)小規模多機能ホームこいけの家 写真館

日常の様子

家庭的な雰囲気的大事にしながら、本人のできること・やりたいことを考えながら日々どんな楽しい1日なるのか一緒に考えています。

外出・行事の様子



外出・ドライブ



カルタとり

青空の下



本人のできること・やりたいことを一緒に話しながら取り組んでいます



干し柿作り

外食



お茶会

節分



6 小規模多機能ホームこいけの家 行事

敬老会



忘年会



7 食事の実施状況

(1) 行事食実施状況

実施日	行事名	行事食内容
9月18日	敬老会	いなり寿司 太巻き 茶碗蒸し かき揚げ ところてん 饅頭
10月23日	秋の味覚を味わう	ちゃんちゃん焼きをホットプレートで やきいも テラスにて
12月25日	クリスマス忘年会	エビフライ から揚げ カボチャサラダ 5色いなり寿司 すまし汁 デコレーションケーキ
1月1日	元旦	茶巾寿司 いなり寿司 お吸い物 のっぺい
2月3日	節分	恵方巻 いなり寿司 お吸い物 水ようかん
2月14日	バレンタインデー	カレーライス 大根サラダ チョコレートフォンデュ
3月1日	ひな祭り	ちらし寿司 茶碗蒸し 菜の花煮浸し お吸い物 かぶ漬物 甘酒 ひなあられ

【ひな祭御膳】



お花のお麩のお吸い物と
ちらし寿司でひな祭りのお
祝い膳です

手作りの茶碗蒸し、美味しい
と好評でした♡

(2) お楽しみ献立実施状況

月に一度の『やなぎやまの会』にて、皆様の食べたいものを聞かせていただいております。「外食がしたい。」「ラーメンが食べたい」と、要望が聞かれ、出前をとり好みの品を食べて頂きました。皆様とても喜ばれています。

(3) 手作りおやつ実施状況

こいけの家では、毎日のおやつもなるべく手作りの物を実施しています。ご利用者にどのようなものが食べたいかお話を伺いながら、季節に合ったものを召し上がっていただけるようにしています。

	メニュー
7月	プリン コーヒーゼリー ホットケーキ ゼリー 牛乳寒天 水ようかん スイカポンチ
8月	牛乳寒天 フルーツポンチ コーヒーゼリー 季節のフルーツ 牛乳寒天
9月	シフォンケーキ ゼリー ホットケーキ
10月	クレープ サツマイモ蒸しパン
11月	ココアケーキ りんごのコンポート 干し柿 大学いも スイートポテト
12月	杏仁豆腐 プリン 牛乳寒天 ホットケーキ
1月	柚子ゼリー りんごのコンポート りんごケーキ フルーツヨーグルト
2月	水ようかん 牛乳寒天 ホットケーキ
3月	水ようかん 牛乳寒天



誕生日会などの行事に
手作りのシフォンケーキで美味しい
おやつを作っています。

8 地域交流活動

(1) こいけの家通信

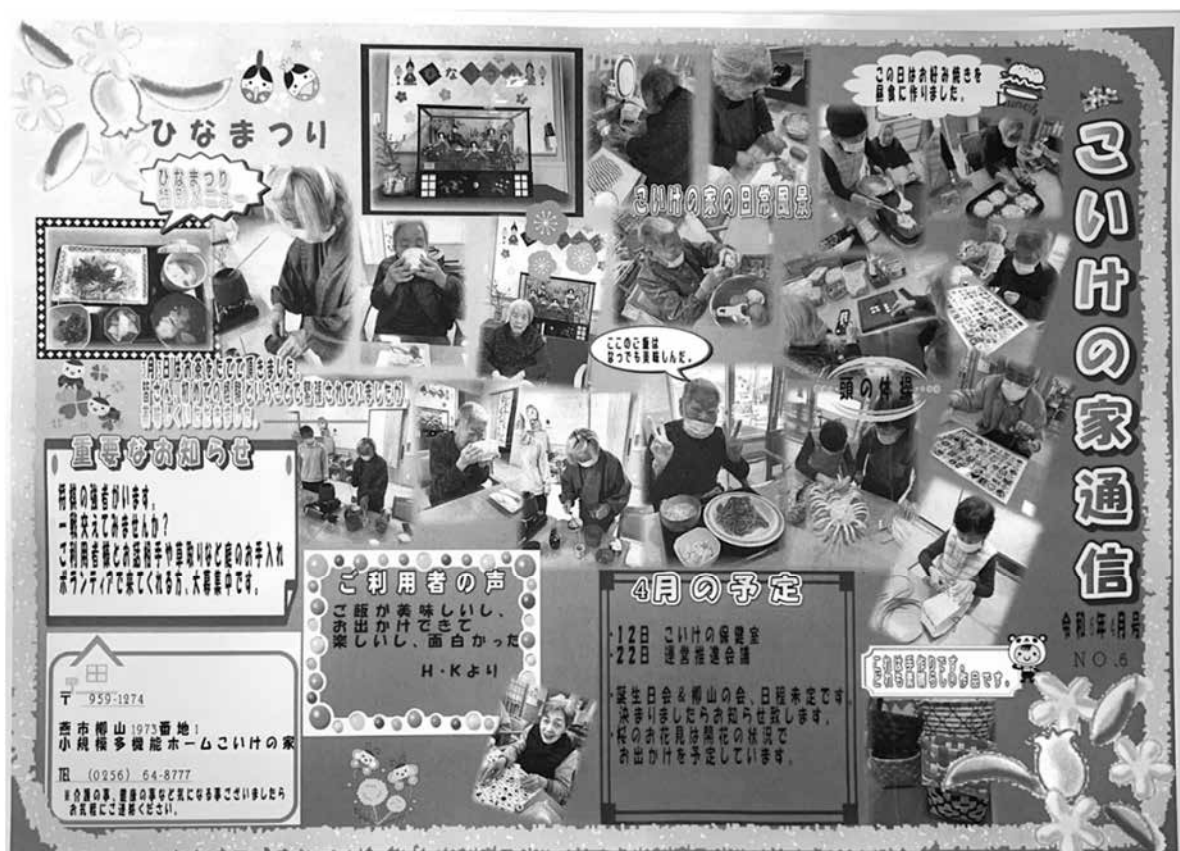

毎月柳山地区の回覧板に「こいけの家通信」を入れさせていただいております。こいけの家での生活風景のご紹介や、こいけの家で行われる様々な催し物のご案内をさせていただいております。

(2) こいけ保健室の開催

月に1回、地域の方が誰でも気軽に参加していただける「こいけ保健室」を開催しています。看護職員によるバイタル測定、軽い運動や認知症予防体操などを行っています。今年度はさらに参加してくださる方が増えるよう、楽しんでいただけることを考えていきたいと思っております。



(3) 地域の方との様々な交流場面

こいけの家は地域との交流を大切にしています。小池地区の自治会に入会させていただき、地域の活動にも積極的に参加しています。昨年度は開設が7月だったこともあり、参加できる機会があまりありませんでしたが、今年度は交流の場をより多く作っていきたいと思います。

【令和5年度の取り組み】 小池地区餅つきの参加



<小池地区のお祭り>

コロナウイルス感染防止のため昨年は中止となりました。

(4) 小池小学校の子どもたちとの交流場面

こいけの家開設に伴い、玄関先のアスファルトに小池小学校 1 年生より手形を押してもらい、オブジェを作成しました。みなさんのおかげで素敵なオブジェが完成しました。



小池小学校の子どもたちが、総合学習の一環としてこいけの家に遊びに来てくれました。練習してきた歌やリコーダーを披露してくれたり、ご利用者の皆さんと折り紙をしたりと楽しい時間を過ごすことができました。昨年は一度のみの交流でしたが、今年度からは交流の場をより多く作っていかれたらと思います。



9 ボランティア活動状況

令和5年度は実施できませんでした。

10 視察・研修・体験研修受け入れ状況

令和5年度は受け入れがありませんでした。

11 職員研修実施状況

(1) 内部研修（施設・法人）

開催日	研修内容	開催地	参加の職種
7月21日	法人階層別研修（リーダー職）	分水健康福祉プラザ	リーダー職
7月28日	感染症の予防及びまん延防止の為の研修 （感染症に係るBCP研修）	こいけの家	全職員
7月	事故発生予防及び事故発生時の対応研修 認知症の人の対応研修	動画研修	全職員
8月	認知症及び認知症ケアに関する研修 ご利用者緊急時の対応研修	動画研修	全職員
9月29日	法人階層別研修（採用3年目）	分水健康福祉プラザ	採用3年目職員
9月	プライバシー保護研修	動画研修	全職員
10月13日	R5年度中途採用職員研修	分水健康福祉プラザ	中途採用職員
10月	ハラスメント防止に係る研修	動画研修	全職員
11月17日	法人階層別研修（採用10年目）	分水健康福祉プラザ	採用10年目職員
12月	ガウンテクニック研修	こいけの家	全職員
12月	事故発生又は再発防止に関する研修	こいけの家	全職員
1月	医療連携に必要な知識技術の研修	動画研修	全職員
1月12・23日	法人階層別研修（指導的職員）	分水健康福祉プラザ	指導的職員
2月	衛生管理研修	こいけの家	全職員
2月	身体拘束を行わないケア及び 高齢者虐待研修	動画研修	全職員
3月	メンタルヘルスケア研修	動画研修	全職員

(2) 外部研修・出張関係

開催日	研修内容	開催地	参加の職種
9月11日	衛生管理推進者研修	新潟市	管理者
1月23日～26日	ユニットリーダー研修	南魚沼市	介護職員
3月7日	食品衛生責任者研修	新潟市	管理者
12月7・8・26・27日 1月15日・2月1日	日本認知症グループホーム協会 認知症介護実践者研修	三条市	介護職員

(3) 関係する外部機関・団体等への講師、発表等

開催日	内 容	開催地	参加の職種
10月25日、11月10日、28日	新潟市認知症介護実践者研修講師・ファシリテーター	新潟市	管理者
12月7日、27日1月15日、2月1日	GH協会認知症介護実践者研修講師講師・ファシリテーター	三条市	管理者
2月20日	新潟市小規模多機能計画作成者研修ファシリテーター	新潟市	管理者

(4) 関係する外部機関・団体等の役員、委員会等

開催日	会議名	開催地	参加の職種
8月30日、3月14日	燕市燕地区ケアマネ情報交換会	燕市	管理者・計画作成者
10月12日	燕市おおまがり地区地域情報交換会	燕市	管理者
11月17日	燕市燕地区地域ケア	燕市	管理者

12 運営推進会議開催状況

開催期日	内容	参加人数
令和5年度 (第1回) 令和5年8月25日	①運営推進会議とは ②こいけの家利用状況、近況報告 ③新型コロナウイルスに対する対応について ④小池地域の様子 ⑤その他	11名
令和5年度 (第2回) 令和5年10月19日	①こいけの家利用状況、近況報告 ②新型コロナウイルスに対する対応について ③昼間想定火災避難訓練 ④小池地域の様子 ⑤その他	8名
令和5年度 (第3回) 令和5年12月21日	①こいけの家利用状況、近況報告 ②新型コロナウイルス・インフルエンザに対する 対応について ③小池地域の様子 ④その他	8名
令和5年度 (第4回) 令和6年2月15日	①こいけの家利用状況、近況報告 ②新型コロナウイルス・インフルエンザに対する 対応について ③小池地域の様子 ④その他	7名

令和5年度

**グループホーム 我が家
グループホーム 縁
事業報告書**

グループホーム我が家 〒959-0133 燕市新堀2448番地9
TEL 0256(98)0775 FAX 0256(98)0775

グループホーム縁 〒959-0107 燕市分水旭町二丁目2番17号
TEL 0256(77)7222 FAX 0256(77)7223

〒959-0318 新潟県西蒲原郡弥彦村大字麓3036番地

社会福祉法人 桜井の里福祉会

TEL 0256(94)3939 FAX 0256(94)2552

URL : <https://www.sakurai-fukushi.or.jp>



🔍 桜井の里福祉会 検索

Ⅳ グループホーム我が家・縁 事業報告

1 事業所の概要

(1) 事業所の概要

事業所の名称	グループホーム 我が家	
事業所の種類	認知症対応型共同生活介護事業 (介護予防)	1571300589
	短期利用認知症対応型共同生活介護事業 (空床型)・(介護予防)	
定員	2ユニット 18名(入居)	
事業所の所在地	新潟県燕市新堀2448番地9	
認可年月日	平成17年5月31日	
事業開始年月日	平成17年6月1日	
介護保険事業者指定期間	令和5年6月1日～令和11年5月31日	
設置主体	社会福祉法人 桜井の里福社会	
代表者職氏名	理事長 佐々木 勝則	
管理者	渡邊 幸枝	
敷地面積	1,130.8㎡	
述べ床面積	541.57㎡	
電話・FAX	0256-98-0775	

事業所の名称	グループホーム 縁	
事業所の種類	認知症対応型共同生活介護事業 (介護予防)	1591300049
	短期利用認知症対応型共同生活介護事業 (空床型)・(介護予防)	
	認知症対応型通所介護事業 (共用型)・(介護予防)	
定員	2ユニット 18名(入居) 6名(通所：共用型)	
事業所の所在地	新潟県燕市分水旭町2丁目2番17号	
認可年月日	平成20年4月1日	
事業開始年月日	平成20年4月1日	
介護保険事業者指定期間	令和2年4月1日～令和8年3月31日	
設置主体	社会福祉法人 桜井の里福社会	
代表者職名	理事長 佐々木 勝則	
管理者	内山 明実	
敷地面積	883.46㎡	
述べ床面積	523.37㎡	
電話・FAX	TEL 0256-77-7222	
	FAX 0256-77-7223	

(2) 建物設備の状況

① グループホーム我が家 部屋別面積表(壁芯面積)

やまぶき家	室数	床面積㎡
居室 やまぶき 1	1	12.42
居室 やまぶき 2	1	12.42
居室 やまぶき 3	1	12.42
居室 やまぶき 5	1	12.42
居室 やまぶき 6	1	12.42
居室 やまぶき 7	1	12.42
居室 やまぶき 8	1	12.42
居室 やまぶき 10	1	12.42
居室 やまぶき 11	1	12.42
食堂兼居間	1	39.31
台 所	1	9.11
浴室	1	4.17
脱衣室・洗濯室	1	5.25
談話室兼客室	1	11.18
便 所	3	9.67
玄 関	1	7.45
ホ ー ル	1	4.97
倉 庫	1	9.67
職 員 室	1	9.94

さくら木	室数	床面積㎡
居室 さくら木 1	1	12.42
居室 さくら木 2	1	12.42
居室 さくら木 3	1	12.42
居室 さくら木 5	1	12.42
居室 さくら木 6	1	12.42
居室 さくら木 7	1	12.42
居室 さくら木 8	1	12.42
居室 さくら木 10	1	12.42
居室 さくら木 11	1	12.42
食堂兼居間	1	39.31
台 所	1	9.11
浴室	1	4.17
脱衣室・洗濯室	1	5.25
談話室兼客室	1	11.18
便 所	3	9.67
玄 関	1	7.45
ホ ー ル	1	4.97
倉 庫	1	9.67
職 員 室	1	9.94

② グループホーム 縁 部屋別面積表（壁芯面積）

下	ん	家	室数	床面積㎡
居室	下ん家	1	1	11.04
居室	下ん家	2	1	11.04
居室	下ん家	3	1	11.04
居室	下ん家	4	1	11.04
居室	下ん家	5	1	11.04
居室	下ん家	6	1	11.04
居室	下ん家	7	1	11.04
居室	下ん家	8	1	11.04
居室	下ん家	9	1	11.04
押入れ収納全室			9	9.99
食堂兼居間			1	43.35
台	所		1	7.45
浴	室		1	4.14
脱衣室・洗濯室			1	4.14
地域交流室			1	16.2
便	所	1	1	6.21
便	所	2	1	4.56
玄関ホール			1	9.94
エレベーター			1	3.31
階段下倉庫			1	3.63
スタッフ室			1	13.04

上	ん	家	室数	床面積㎡
居室	上ん家	1	1	11.04
居室	上ん家	2	1	11.04
居室	上ん家	3	1	11.04
居室	上ん家	4	1	11.04
居室	上ん家	5	1	11.04
居室	上ん家	6	1	11.04
居室	上ん家	7	1	11.04
居室	上ん家	8	1	11.04
居室	上ん家	9	1	11.04
押入れ収納全室			1	1.11
食堂兼居間			1	43.35
台	所		1	7.45
浴	室		1	4.14
脱衣室・洗濯室			1	4.14
便	所	1	1	6.21
便	所	2	1	4.56
玄関ホール			1	9.94
スタッフ室			1	13.04
エレベーター			1	3.31
階	段		1	3.2

グループホーム 我が家 平面図

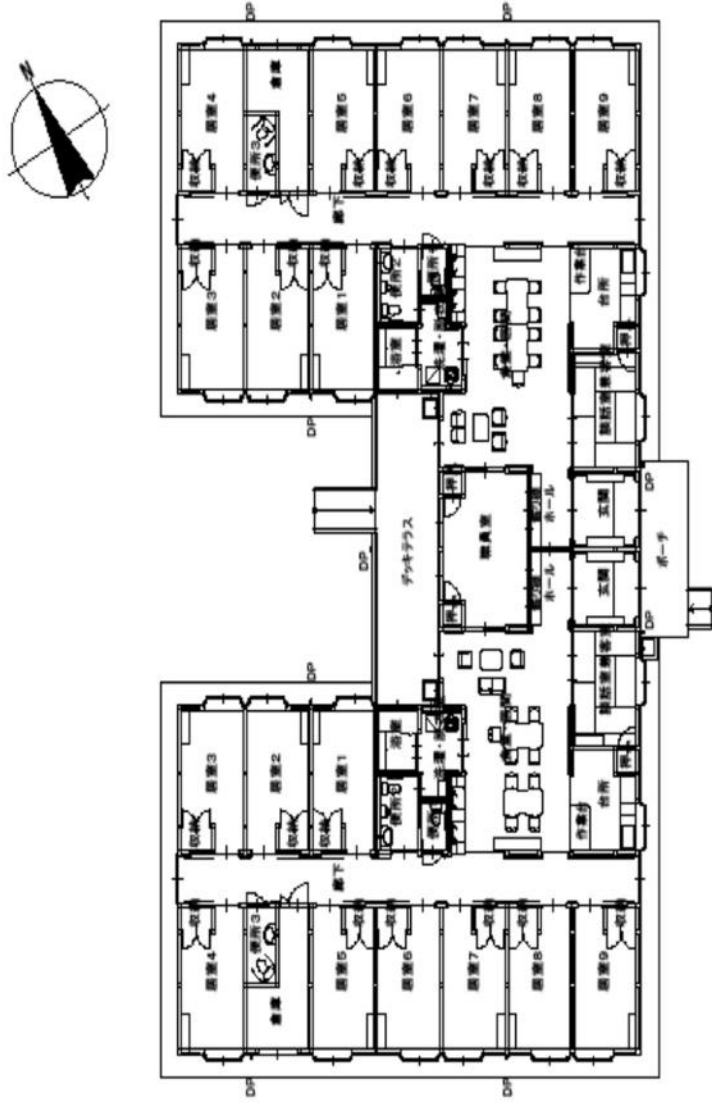

■ 我が家 平面図
1 : 200

2010.02/01 140042

グループホーム 縁 1階平面図

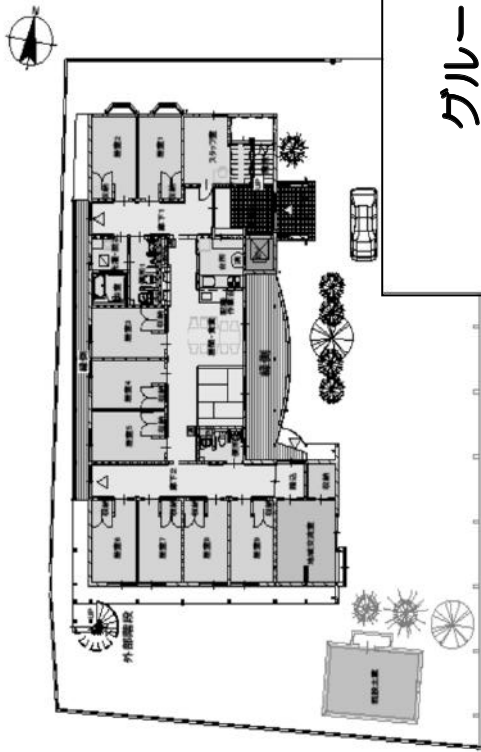

グループホーム 縁 2階平面図

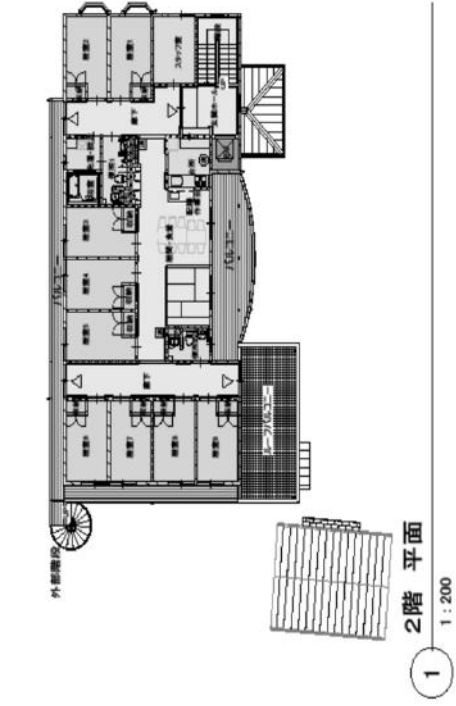

2 災害事故防止対策

(1) 防災設備等の状況

① グループホーム 我が家

消防計画の届出 令和3年10月31日

防火管理者氏名 渡邊 幸枝 (職種) 管理者

	施設・設備	消防法令による設備義務の有無	設備状況
防火設備	避難階段	有・無	有 ・ 無
	避難口（非常口）	有・無	有（4か所）無
	居室・地下・階段等の内装材料		適 ・ 不適
	防火戸・防火シャッター	有・無	有 ・ 無
消防用設備	屋内消火栓設備	有・無	有 ・ 無
	スプリンクラー設備	有・無	有 ・ 無
	自動火災報知設備	有・無	有 ・ 無
	漏電火災警報機	有・無	有 ・ 無
	非常警報設備	有・無	有 ・ 無
	避難器具（すべり台・救助袋）	有・無	有 ・ 無
	誘導灯及び誘導標識	有・無	有（2か所）・無
	防火用水	有・無	有 ・ 無
	非常電源設備	有・無	有 ・ 無
	カーテン・布製ブラインド等の防火性能	有・無	有 ・ 無

② グループホーム 縁

消防計画の届出 平成 25 年 4 月 1 日

防火管理者氏名 内山 明実 (職種) 管理者

	施設・設備	消防法令による設備義務の有無	設備状況
防火設備	避難階段	有・無	有 ・ 無
	避難口 (非常口)	有・無	有 (4か所) 無
	居室・地下・階段等の内装材料		適 ・ 不適
	防火戸・防火シャッター	有・無	有 ・ 無
消防用設備	屋内消火栓設備	有・無	有 ・ 無
	スプリンクラー設備	有・無	有 ・ 無
	自動火災報知設備	有・無	有 ・ 無
	漏電火災警報機	有・無	有 ・ 無
	非常警報設備	有・無	有 ・ 無
	避難器具 (すべり台・救助袋)	有・無	有 ・ 無
	誘導灯及び誘導標識	有・無	有 (2か所) ・ 無
	防火用水	有・無	有 ・ 無
	非常電源設備	有・無	有 ・ 無
	カーテン・布製ブラインド等の防火性能	有・無	有 ・ 無

(2) 防災訓練計画実施表

①グループホーム我が家 実施表

実施日	想定	ねらい	内容	参加者
4月25日	夜間想定 火災想定訓練	避難誘導訓練	さくら木台所から出火想定 発見者とユニット職員が初期 消火から避難誘導を実施	ご利用者 職員
5月19日	ご利用者 行方不明	所在不明者の 搜索	ご利用者が所在不明の想定 施設内から施設外搜索実施	職員
5月25日	感染症発生時 の想定訓練	初動対応	感染症発生時の初動対応の 動作確認	職員
6月26日	夜間想定 避難訓練	避難誘導訓練	やまぶき台所から出火想定 発見者とユニット職員が初期 消火から避難誘導を実施	ご利用者 職員
8月21日	ご利用者 行方不明	所在不明者の 搜索	ご利用者が所在不明の想定 施設内から施設外搜索実施	職員
8月21日	夜間想定 避難訓練	避難誘導訓練	さくら木台所より出火想定 発見者とユニット職員が初期 消火から避難誘導を実施	ご利用者 職員
9月21日	ご利用者 行方不明	所在不明者の 搜索	ご利用者が所在不明の想定 施設内から施設外搜索実施	職員
9月23日	地震・津波想 定の避難訓練	初動対応	地震・洪水避難警報発令想定 居室から玄関までの移動訓練	ご利用者 職員
10月23日	夜間想定 火災想定訓練 (消防署立会 い)	避難誘導訓練 通報訓練 消火訓練	さくら木台所より出火想定 運営推進委員の方々より参加 して頂き初期消火から避難誘 導、消火訓練を実施	ご利用者 職員
12月24日	夜間想定 避難訓練	避難誘導訓練	さくら木台所より出火想定 発見者とユニット職員が初期 消火から避難誘導を実施	職員
1月21日	ご利用者 行方不明	所在不明者の 搜索手順確認	ご利用者所在不明の夜間想定 連絡手順確認	職員

2月24日	地震・津波想定 の避難訓練	初動対応	地震・洪水避難警報発令想定 居室から玄関までの移動訓練	ご利用者 職員
3月11日	ご利用者 行方不明	所在不明者の 捜索手順確認	ご利用者所在不明の夜間想定 連絡手順確認	職員

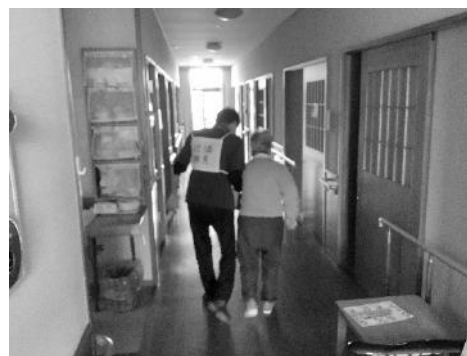

②グループホーム縁 実施表

実施日	想定	ねらい	内容	参加者
4月28日	夜間想定 火災避難訓練	初動対応 避難訓練	下ん家の台所から出火想定	ご利用者 職員
6月7日・10 日・13日・18 日・28日	感染症発生時の 想定訓練	初動対応	感染症発生時の初動対応の訓練	職員
7月 5日	昼間想定 火災避難訓練感	初動対応 避難訓練	上ん家の台所から出火想定	ご利用者 職員
9月28日	夜間想定避難 訓練(消防署立 ち合い)	総合訓練	下ん家台所から出火想定 他部署職員に参加して頂き、初期 消火から避難誘導・通報訓練・消 化訓練を実施	ご利用者 職員
9月30日	風水害想定 避難訓練	初動対応 避難訓練	避難警戒レベル3を想定し 上ん家に避難	ご利用者 職員
9月30日	ご利用者所在 不明想定訓練	初動対応	ご利用者の所在不明想定 初動対応の訓練	職員

11月17日	ご利用者所在不明想定訓練	初動対応	ご利用者の所在不明想定 初動対応の訓練	職員
11月22日	夜間想定 火災避難訓練	初動対応 避難訓練	下ん家の台所から出火想定	ご利用者 職員
11月25日・ 26日・27日・ 28日・30日	感染症発生時の 想定訓練	初動対応	感染症発生時の初動対応の訓練	職員
2月25日	地震・津波想 定の避難訓練	初動対応	地震・洪水避難警報発令想定 上ん家に避難	職員



3 職員の状況

① グループホーム我が家	令和4年度末 職員数	一般職員	専任職員	エルダー職員	パートタイム 職員	令和5年度末 職員数
ホーム長	1	1 (兼)				1
計画作成担当者	2	1 (兼)		1 (兼)		2
介護職員	14	12	2			14
看護職員	1	1(兼)				1
	17	10	2	2	3	15

② グループホーム縁	令和4年度末 職員数	一般職員	専任職員	エルダー職員	パートタイム 職員	令和5年度末 職員数
ホーム長	1	1 (兼)				1
計画作成担当者	2	2 (兼)				2
介護職員	14	9	1	0	3	13
看護職員	1	1 (兼)				1
	18	13	1	0	3	17

4 グループホーム我が家 利用状況

令和6年3月31日現在

(1) 利用状況

	4月	5月	6月	7月	8月	9月	10月	11月	12月	1月	2月	3月	合計
利用実人数	18	18	18	18	18	18	18	18	18	18	18	18	216
女性	15	15	15	15	15	15	15	15	15	15	15	15	180
男性	3	3	3	3	3	3	3	4	3	3	3	3	37
述べ日数	531	532	546	548	555	523	546	528	528	536	522	558	6453
SS利用日数	0	0	0	0	0	0	0	2	0	0	0	0	0
認知症専門加算	13	13	13	13	13	13	13	13	13	12	12	12	153
入居稼働率	98.3%	95.3%	97.8%	98.2%	99.5%	96.9%	97.8%	97.8%	98.2%	96.1%	100.0%	100.0%	97.9%
入居者数	0	0	1	0	0	0	1	0	0	1	0	0	3
退居者数	0	1	0	0	0	1	0	0	0	1	0	0	3
要介護度1	3	3	3	3	2	2	2	2	1	2	1	0	24
要介護度2	5	5	5	5	6	6	6	7	7	7	7	6	72
要介護度3	5	5	5	5	5	5	5	5	5	4	4	5	58
要介護度4	4	4	4	3	3	3	3	3	3	3	3	3	39
要介護度5	1	1	1	2	2	2	2	2	2	2	3	4	24
平均介護度	2.7	2.7	2.7	2.7	2.8	2.8	2.8	2.8	2.8	2.7	3	3.2	2.7
入院者数	1	1	1	1	1	1	1	1	1	1	0	0	10
入院延日数	9	26	9	10	3	15	4	14	10	6	0	0	106
外泊日数	0	0	0	0	0	0	0	0	0	0	0	0	0

(2) グループホーム我が家 生活の様子

グループホーム我が家は、我が家の目指す理念である“ひとり一人の思いを大切にし、尊厳を守ること、笑顔を大切にし、楽しく集う、やすらぎと落ち着ける居心地の良い環境作り、いつまでも輝き続けること、ご家族の安心と地域とのお付き合いを大切にすることを常に目指しながら、家庭的な環境の中で個々の持つ力を活かし、役割を持ちながら楽しく生活できることを目指して支援しています。

①ひとり一人の思い

おひとりお一人の思いを大切に「私は～したい」の気持ちを大切にしています。



②いつも笑顔を大切に

日々の生活の中にいつも笑顔で楽しく、沢山お話しして笑顔と笑顔を繋げます



③やすらぎと落ち着ける居心地の良さ

どんな時間も自分らしく過ごせる居心地の良さをいつも大切にしています。



④ひとり一人がいつまでも輝き続ける
得意な事、好きな事やをいつでも、いつまでも続けられる環境を大切にしています。



⑤家族の安心と地域とのお付き合い
ご家族との面会は貴重な時間。地域の皆様からの旬の野菜のおすそ分けは大切な交流の時間となります。



🌸グループホーム我が家はやまぶき家・さくら木家それぞれ 9 名の方そして、猫の「福」は6歳になり、我が家の皆様と共に生活をしています。今年も昨年を引き続き新型コロナウイルスの影響からボランティアや家族会、地域の方との交流がなかなか出来ず、大好きなご家族様との時間や思うように動けない事も沢山あり我慢をされる事も多かったかと思えます。それでも、やまぶき家の皆様は体操をしたり、大好きな歌番組と一緒に楽しんだり、ドライブに出掛けたり、個別の外出等それぞれ生活中で楽しめる事をして過ごしています。また、タブレットでお好みの動画を見たり、興味のあるものを調べたりと楽しめました。さくら木家は、ドライブ、個別の外出等の他はご自分のお部屋でテレビを見ながらまったりお茶を飲んだりして過ごす方や、タブレットでお好みの動画などを見て過ごす方とさまざまです。毎月一回の「ご利用者の会」では皆様の日頃食べたいものや行事の時の献立、お出かけしたい場所や「～したい」こと等、皆で話し合います。ご利用者様の開会の言葉で始まり、閉会の挨拶で終わります。そこで出た意見や要望をもとに生活しています。地域の方との交流は今年度も機会は少なかったですが、変わらず旬の沢山の野菜をいただいたりし、この野菜で何を作ろうかと献立を考えながら、ご家族様や地域の皆様に支えられているのを実感する毎日です。

(3) 行事やお楽しみ活動

実施日	行事名	内容	参加数
4月2～ 5月3日	お花見 散歩・ドライブ	お天気の良い日に近くの公園やに出掛けお花見をしました。	18名
5月4日～ 6月1日	牡丹園 ドライブ	お天気も良く色鮮やかないろいろな花に魅了されました。	15名
6月24日	ちまき作り	手作りのちまきを昔のことを思い出しながら思いを馳せて作りました。	18名
7月7日	七夕	短冊に思いをはせながら願い事を書きました。	18名
8月21日	我が家夏祭り	水風船、くじ、かき氷様々な屋台を施設内に作り我が家の縁日を楽しまれていました。	18名
9月19日	敬老会	お祝い御膳生寿司で敬老の日のお祝いをしました。	18名
9月21日	おはぎ作り	お彼岸に合わせて手作りのおはぎを楽しみながら作り美味しく食べました。	18名
10月15日	秋を楽しむ会	サンマ焼きやおにぎり芋煮汁、焼いも等で秋の味覚を満喫しました。	18名
10月10日	ドライブ	弥彦のスカイラインにかけてドライブを楽しみました。	2名
11月3日 ～11月16日	国上山ドライブ	国上山の赤いもみじや景色を堪能しました。	6名
11月3日 21日	菊祭り	弥彦神社で行われた菊祭りにいき、菊の咲き誇る様子が見事でした。	8名
12月16日	我が家忘年会	ご利用者様と職員でご賑やかな会となりました。	31名
1月1～3日	お正月	新年を祝いお雑煮やお節を食べながら福笑いなどしながら過ごしました。	18名
2月3日	節分と恵方巻	恵方巻を作り美味しくいただきました。 青鬼赤鬼に扮した鬼に「鬼は外ー！」と力強い豆まきで無病息災を祈念しました。	18名
2月14日	バレンタイン	いつもお世話になっているあの人へ。チョコを作りました。	18名
2月25日	天神講	菅原道真公の手作り掛け軸に手を合わせながら歌を歌い昔からの風習をおこないました。	18名

3月14日	ホワイトデー	バレンタインで愛のこもったチョコのお礼にお菓子と気持ちを届けました。	18名
3月21日	おはぎ作り	あんこ、きな粉、ゴマ三種類をこしらえ美味しくいただきました。	18名



春



夏





秋



冬



5 グループホーム縁 利用状況

令和6年3月31日現在

(1) 利用状況

	4月	5月	6月	7月	8月	9月	10月	11月	12月	1月	2月	3月	合計
利用実人数	18	18	19	18	18	19	18	18	19	19	18	18	220
女性	15	15	16	15	15	16	15	16	17	18	17	17	192
男性	3	3	3	3	3	3	3	3	2	1	1	1	29
述べ日数	532	524	527	558	543	530	533	513	556	532	503	548	6399
SS利用日数	0	0	2	0	0	3	0	15	0	12	0	0	32
認知症専門加算	13	13	14	14	14	14	13	12	13	13	12	11	156
入居稼働率	98.51%	93.90%	97.96%	100%	97.31%	98.70%	95.34%	95.00%	99.64%	97.49%	99.80%	98.2%	平均97.65%
入居者数	0	0	1	0	0	2	0	1	1	1	0	0	6
退居者数	0	0	1	0	1	1	0	1	1	1	0	0	6
要支援	2	0	0	0	0	0	0	0	0	0	0	0	0
要介護度1	3	3	3	3	3	4	4	4	4	4	4	4	43
要介護度2	4	4	4	3	3	3	3	4	5	6	6	6	51
要介護度3	5	5	6	6	6	7	7	6	5	5	5	4	67
要介護度4	2	2	2	2	2	1	1	1	1	1	1	2	18
要介護度5	4	4	4	4	4	4	3	3	3	3	2	2	40
平均介護度	3	3	3	3	3	2.9	2.8	2.7	2.6	2.6	2.5	2.6	平均2.8
入院者数	2	2	1	0	0	0	2	2	0	1	1	1	12
入院延日数	8	34	10	0	0	0	25	37	0	11	1	10	136
外泊日数	0	0	0	0	0	0	0	0	0	0	0	0	0
DS利用者実人数	6	6	6	6	6	6	7	7	7	6	4	6	73
介護予防DS実人数	0	0	0	0	0	0	0	0	0	0	0	0	0
DS利用者延人数	85	92	80	79	50	69	89	86	107	73	53	76	939
一日平均利用者数	2.8	2.9	2.66	2.5	1.61	2.3	2.8	2.8	3.4	2.5	1.8	2.4	平均2.53人
DS稼働率	47.22%	49.46%	44.44%	42.47%	26.88%	38.33%	47.84%	47.77%	57.52%	41.95%	31.50%	40.86%	平均43.02%

(2) グループホーム縁 生活の様子

グループホーム縁のケア理念である“笑顔で やさしく ゆったり 寄り添いながら 穏やかに”を合言葉に、楽しく生活できることを支援しています。たとえ認知症になってもお一人お一人の持っている力を最大限に活かしながら、どんな小さな役割でも自信を持って暮らしていただいています。

① 笑顔で・・・

一人の笑顔からみんなの笑顔につながるように、笑顔を引き出すような関わりを大切にしています。まず職員が笑顔で対応することを基本とし、笑顔から笑顔を広げていきます。



② やさしく・・・

常に家族のように優しく、ひとり一人の思いを受け止めます



③ ゆったり

急がず、焦らず、ゆったりとご利用者を主体とした生活を大切にします



④寄り添いながら

良いパートナーとなって隣に寄り添いながら、あなたの声をお聞きします。



⑤穏やかに

なじみの顔、なじみの場所、なじみの手仕事。なじみの関係はみなさまにとって、穏やかに過ごせる環境です。



❖グループホーム縁は、上ん家9名、下ん家9名、デイサービスをご利用の方と職員が共同で暮らしを支えています。

上ん家にはミニチュアダックスフンドが1匹おり、朝夕の散歩が日課となっています。家事が得意な方が多く、食事作りや洗濯物干しや洗濯たたみもあつという間に仕上げてくださいます。まさに共同生活で、互いに手を取り合って歩む姿も見受けられます。

下ん家の入居者様は個性の強い方が多く、にぎやかな声が聞こえてきます。おしゃべりやお酒好きの方が集まりミニ宴会が毎日のように開かれています。自分のペースで楽しみながら生活されています。家に帰りたくなる方がいると、話を聞いてあげるご利用者もおられます。

縁での行事はまだご家族も地域の方も呼ばせんでしたが、職員と共にイベントを楽しんでいただきました。外出もドライブを中心になっていましたが、外に出て景色を見たり、風にあたるなど季節を感じていただけました。コロナが落ち着いた頃からご家族も来てくださる方が増えて、とびっきりの笑顔を見られることは職員も嬉しく感じています。

縁玄関前の桜の木も大きくなりました。縁に集う全ての方々がご縁でつながり続け、満開の笑顔がみられるように生活のお手伝いをさせていただいております。

(3) グループホーム縁 行事やお楽しみ活動

実施日	行事名	内容	参加数
4月 2日 3日 4日 6日 14日	お花見	桜を見るため弥彦・大河津分水をドライブしました。四季を感じて頂け皆様に楽しんで頂きました。	15名
4月21日	ドライブ	寺泊の海方面へドライブに行きました。	4名
5月 1日 3日	八王子白藤 つつじ見学	八王子のある白藤、燕交通公園のつじを皆様と見に行きました。	9名
5月 3日	バーベキュー	皆様とバーベキューをして楽しみました。	全員
5月 5日 14日 20日 23日	ドライブ	寺泊の海方面、吉田方面にドライブに行きました。	11名
6月 3日 4日 23日	ドライブ	寺泊方面、弥彦方面にドライブに出かけました。	8名
6月 8日	お杉バラ園	岩室のお杉バラ園へ皆様と見に出かけました。	4名
7月 1日	ドライブ	寺泊の海方面にドライブに行きました。	5名
7月 2日	しらさぎ森林 公園見学	しらさぎ森林公園に花菖蒲を見に行きました。	5名
7月 16日 17日	分水祭り	分水町の夏祭りを見に行き楽しんできました。	8名
7月 29日	ベトナム料理 の日	ベトナム人職員を中心にベトナム料理を作ってくれ、皆様で異国の料理を楽しみました。	全員
9月 4日 26日	ドライブ	寺泊の海方面と弥彦のスカイラインにドライブに行きました。	8名
9月 18日	敬老会	敬老会を開催し皆様に楽しんで頂きました。	全員
10月19日 28日	ドライブ	寺泊方面、三条方面にドライブに出かけました。	5名

10月30日	縁まつり		全員
11月1日 22日	ドライブ	寺泊の海方面と国上にドライブに出かけました。	10名
11月2日 3日	弥彦菊祭り 見学	やひこの菊祭りを見学に行きました。	5名
11月23日	弥彦もみじ谷 見学	やひこのもみじ谷に紅葉を見に行きました。	5名
12月23日	忘年会	両家で忘年会を開催し、皆様に楽しんで頂きました。	全員
12月24日	クリスマス会	両家クリスマス会を開催し、皆様に楽しんで頂きました。	全員
1月1日～ 3日	お正月	おせち料理やお正月遊びをして楽しんで頂きました。	全員
2月3日	節分の豆まき	両家で節分の豆まきを楽しんで頂きました。	全員
2月9日	ひな人形飾り つけ	両家でひな人形の飾りつけを行いました。	4名

(4) グループホーム縁 思い出の写真

春



お花見



ツツジ、八王子の藤

バラ園へお出かけ



大武祭り



七夕

ベトナム料理の日

スーパームーン



夏

スイカ割り



お出掛け



分水祭り



秋



えにし祭り

道の駅国上へ



新米でおにぎり



近所に散歩



柿の収穫



願王閣のお祭り



敬老会



落ち葉掃除



菊まつり



クリスマス忘年会

冬

節分



ひな祭り



天神講

お正月

6 食事の実施状況

(1) グループホーム我が家

①行事食実施状況

実施月		食事内容例
4月	お花見会	寿司、南瓜の煮物、和え物、お吸い物
5月	母の日	ちらし寿司、すまし汁、メロン、卵豆腐
6月	父の日	混ぜご飯、ハンバーグ、マカロニサラダ
7月	七夕	ウナギ弁当、そうめん、スイカ
8月	お盆	タラの煮つけ、メロン、サラダ、エビフライ、
9月	敬老の日	生寿司、和え物、果物、吸い物
10月	秋の味覚を楽しむ会	新米おにぎり、サンマ焼き、芋煮汁、漬物、柿、リンゴ
11月	紅葉	五目御飯、揚げ出し豆腐、酢の物
12月	我が家忘年会	特製弁当、のっぺ、のり巻き、デザート
1月	お正月	お雑煮、おせち、みかん、すき焼き、海鮮ちらし等
2月	節分	恵方巻、お吸い物、茶碗蒸し
3月	ひな祭り	ひな祭り弁当、お吸い物、果物



(2) グループホーム縁

①行事食実施状況

実施月		食事内容例
4月	お花見会	お花見弁当
5月	母の日	雑穀米、もつ煮、酢の物、ヨーグルト
6月	父の日	生寿司、吸い物、卵焼き、浅漬け、フルーツ
7月	分水祭り	五目おこわ、味噌汁、豚肉オイスターソース炒め、サラダ、ヨーグルト
8月	お盆	ご飯、豚汁、から揚げそぼろ煮、ところてんスイカ
9月	縁祭り	おにぎり、クジラ汁、牛肉のきんぴら、サッパリ漬け、果物
10月	秋の味覚を楽しむ会	さつま芋ご飯、味噌汁、天ぷら、吸い物、ヨーグルト
11月	紅葉	豆ご飯、豚汁、鮭の甘酢煮、煮物、菊の酢の物
12月	大忘年会	生寿司、いなり、吸い物、揚げ春巻き、ベトナムチュー
1月	おせち	ご飯、関西風煮、なます、伊達巻、りつさんどん、鮭かまぼこ
2月	節分	恵方巻、吸い物、酢物、フルーチェ
3月	ひな祭り	精進ちらし、吸い物、からし菜、ヨーグルト



7 認知症カフェ 年間実施状況

(1) お茶の間我が家

年間計画を立てていましたが、新型コロナウイルス感染症拡大防止の為に令和5年度のお茶の間我が家は開催できませんでした。

(2) 茶処『えにし』

年間計画を立てていましたが、新型コロナウイルス感染症拡大防止の為に令和5年度の茶処『えにし』は開催できませんでした。

8 ボランティア活動状況

(1) グループホーム我が家

年間計画を立てていましたが、新型コロナウイルス感染症拡大防止の為に令和5年度はボランティアの受け入れができませんでした。

(2) グループホーム縁

年間計画を立てていましたが、新型コロナウイルス感染症拡大防止の為に令和5年度はボランティアの受け入れができませんでした。

9 視察・研修・体験学習受け入れ状況

(1) グループホーム我が家

令和5年 9月11日～15日

新潟医療福祉カレッジ介護福祉課 1年生 1名

(2) グループホーム縁 受け入れ状況

受け入れはありませんでした。

10 職員研修実施状況

＜グループホーム我が家＞

(1) 内部研修（施設・法人）

開催日	研修内容	開催地	参加の職種
4月1日～25日	「理念及び法令遵守に関する研修」「介護報酬改正のポイント」(動画)	グループホーム 我が家	全職員
5月1日～20日	感染症対策①(厚生労働省)(動画)	グループホーム 我が家	全職員
6月9日	ライフサポートプラン研修	グループホーム 我が家	選抜職員
6月1日～20日	災害非常時の対応に関する研修(動画)	グループホーム 我が家	全職員
6月16日	階層別研修採用2年目	分水健康福祉プラザ	採用2年目職員
7月1日～20日	事故の発生またはその再発防止に関する研修(動画)	グループホーム 我が家	全職員
7月7日	リーダー職研修	分水健康福祉プラザ	リーダー職員
8月10日	認知症及び認知症ケアに関する研修(事例検討)	グループホーム 我が家	全職員
8月1日～20日	緊急時対応研修(動画)	グループホーム 我が家	全職員
8月1日～20日	認知症ケアに関する研修(動画)	グループホーム 我が家	全職員
9月1日～20日	「プライバシー保護研修「ターミナルケア・精神的ケアに関する研修」(動画)	グループホーム 我が家	全職員
9月10・15・25日	容体急変訓練	グループホーム 我が家	全職員
10月15日・20日	救急法 講義・演習	グループホーム 我が家	全職員
10月15日・20日	防災教育(災害想定)	グループホーム 我が家	全職員
11月18日	利用者体験研修	グループホーム 我が家	選抜職員
11月15日、20日	感染症の発生予防及び食中毒予防の研修 講義・実技	グループホーム 我が家	全職員
11月11日	令和4年度新規採用職員研修・フォローアップ研修	分水健康福祉プラザ	令和4年度採用職員
12月21日、24日	事故発生または再発防止に関する研修②(事例検討)	グループホーム 我が家	全職員
1月1日～20日	褥瘡予防研修(動画)	グループホーム 我が家	全職員
1月12日	階層別研修(採用3年目)	分水健康福祉プラザ	採用3年目職員
1月26日	階層別研修(指導的職員)	グループホーム 我が家	指導職員
2月1日～20日	身体拘束廃止・高齢者虐待防止研修(動画)	グループホーム 我が家	全職員
3月1日～20日	メンタルヘルスケア(動画)	グループホーム 我が家	全職員
3月20日、25日	認知症の人の行為、行動を妨げないための検討会	グループホーム 我が家	全職員

(2) 外部研修・出張関係

開催日	研修内容	開催地	参加の職種
5月31日	新型コロナウイルス対応研修会	新潟市	選抜職員
6月20日・7月5日	実習指導者研修会	新潟市	リーダー
9月1日・2日	防火管理者講習	燕市	リーダー
11月12日	認知症支援セミナー研修会	燕市	選抜職員
11月26・27日	グループホーム協会全国大会	三重県	選抜職員
令和5年3月24日	介護技能実習評価試験講習会	オンライン	リーダー

<グループホーム縁>

(1) 内部研修（施設・法人）

開催日	研修内容	開催地	参加の職種
4月1日・2日	新採用職員研修①	分水健康福祉プラザ	新採用職員
4月10日～30日	理念及び法令遵守に関する研修・コンプライアンス研修(動画)	グループホーム縁	全職員
5月1日～31日	感染症対策①(動画)	グループホーム縁	全職員
5月15日・16日	新採用職員研修②	分水健康福祉プラザ	新採用職員
6月1日～30日	災害非常時の対応に関する研修(動画)	グループホーム縁	全職員
6月7日・18日・27日	感染症BCP訓練①	グループホーム縁	全職員
6月23日	階層別研修(採用2年目)	分水健康福祉プラザ	採用2年目職員
7月1日～31日	事故発生予防及び事故発生時の対応研修(動画)	グループホーム縁	全職員
7月5日・10日	認知症の人の求める11の視点について学ぶ	グループホーム縁	全職員
7月20日	身体拘束廃止・高齢者虐待防止研修(講義)	グループホーム縁	全職員
7月21日	リーダー職員研修	分水健康福祉プラザ	リーダー職員
8月1日～31日	利用者緊急時対応研修(動画)	グループホーム縁	全職員
8月1日～31日	認知症及び認知症ケアに関する研修(動画)	グループホーム縁	全職員
8月8日・18日・20日	容体急変訓練①	グループホーム縁	全職員
9月1日～30日	プライバシー保護研修(動画)	グループホーム縁	全職員
9月1日～30日	ターミナルケア・精神的ケアに関する研修(動画)	グループホーム縁	全職員
9月15日	中途採用職員フォローアップ研修	分水健康福祉プラザ	中途採用職員
9月5日・26日	衛生管理研修	グループホーム縁	選抜職員
10月1日～31日	ハラスメント防止に係わる研修(動画)	グループホーム縁	全職員
12月18日・19日・23日	容体急変訓練②	グループホーム縁	全職員
令和6年1月1日～31日	褥瘡予防研修(動画)	グループホーム縁	全職員
1月1日～31日	緊急時対応研修(動画)	グループホーム縁	全職員
1月11日・14日	事故発生予防及び事故発生時の対応研修(事例検討会)	グループホーム縁	選抜職員
1月12日・26日	階層別研修(指導的職員)	分水健康福祉プラザ	指導的職員
1月25日～28日・30日	感染症BCP訓練②	グループホーム縁	全職員
3月10日～31日	メンタルヘルスケア研修(動画)	グループホーム縁	全職員

(2) 外部研修・出張関係

開催日	研修内容	開催地	参加の職種
5月22日	日本認知症グループホーム協会新潟県支部研修会	三条市	リーダー
6月1日	燕・弥彦医療連携スキルアップセミナー	オンライン	ホーム長
6月29日	西蒲燕市居宅介護支援専門員研修	オンライン	計画作成担当者
7月25日	燕市地域ケア会議	燕市	介護職員
9月5～6日	防火管理者講習	燕市	リーダー

10月20日	GH協会プレ企画自然災害BCP研修	東京都	ホーム長
10月21、22日	グループホーム協会全国大会	東京都	介護職員
11月30日	GH協会防災研修	三条市	リーダー・介護職員
11月30日～12月22日	ケアマネ更新研修	オンライン	計画作成担当者
12月4～5日	認知症対応型サービス事業管理者研修	新潟市	リーダー
12月7日～令和6年2月1日	日本認知症グループホーム協会認知症介護実践者研修	三条市	介護職員
1月24日	燕市地域ケア会議	燕市	リーダー
1月29日、2月20日、3月18日	身寄り無し問題を考える勉強会	オンライン・燕市	ホーム長・看護職員

(3) 関係する外部機関・団体等への講師、発表等

開催日	内 容	開催地	参加の職種
7月12日	新潟市認知症介護実践者研修実践者研修 講師	新潟市	ホーム長
7月31日	新潟市認知症介護実践研修ファシリテーター	新潟市	ホーム長
8月17日	新潟市認知症介護実践研修ファシリテーター	新潟市	ホーム長
9月8日	新潟市認知症介護実践リーダー研修 講師	新潟市	ホーム長
9月26日	新潟市認知症介護実践リーダー研修ファシリテーター	新潟市	ホーム長
10月12日	新潟市認知症介護実践リーダー研修ファシリテーター	新潟市	ホーム長
11月10日	新潟市認知症介護実践者研修 講師	新潟市	ホーム長
11月28日	新潟市認知症介護実践研修ファシリテーター	新潟市	ホーム長
12月19日	新潟市認知症介護実践研修ファシリテーター	新潟市	ホーム長
12月27日	日本認知症グループホーム協会認知症介護実践者研修 講師	三条市	ホーム長
2月20日	小規模多機能型計画作成担当者研修	新潟市	ホーム長

(4) 関係する外部機関・団体等の役員、委員会等

開催日	会議名	開催地	参加の職種
5月22日	日本認知症グループホーム協会新潟県支部総会	三条市	事務局
6月15日	第1回燕市認知症支援部会	オンライン	認知症支援部会委員
8月23日	第1回燕市地域ケア推進会議	オンライン	認知症支援部会委員
9月25日	日本認知症GH協会全国大会実行委員会	オンライン	事務局
9月28日	第2回燕市認知症支援部会	オンライン	認知症支援部会委員
11月30日	日本認知症グループホーム協会新潟県支部役員会	三条市	事務局
12月7日～令和6年2月1日	日本認知症グループホーム協会認知症介護実践者研修	三条市	事務局
1月18日	第3回燕市認知症支援部会	オンライン	認知症支援部会委員

1 1 運営推進会議開催状況

(1) グループホーム我が家

開催期日	内 容	参加人数
令和5年 4月24日	① 委嘱状交付 ② 我が家の運営・利用状況報告・生活の様子 ③ 今年度運営ケア計画について ④ 令和4年度自己評価、改善計画について	入居者、地域、 ご家族代表、 市役所、職員 計12名
6月26日	① 我が家の運営・利用状況報告・生活の様子 ② 事故・ヒヤリハットの報告 ③ 令和5年度外部評価について	入居者、地域、 ご家族代表、 市役所、職員 計12名
8月28日	①我が家の運営・利用状況報告・生活の様子 ②事故・ヒヤリハットの報告 ③外部評価について	入居者、地域、 ご家族代表、 市役所、職員 計10名
10月23日	① 我が家の運営・利用状況報告・生活の様子 ② 事故・ヒヤリハットの報告 ③ 令和5年度外部評価についての話し合い	入居者、地域、 ご家族代表、 市役所、職員 計8名
12月25日	① 我が家の運営・利用状況報告・生活の様子 ②事故・ヒヤリハットの報告 ④アンケートについて	※新型コロナ 感染症の為文 書の書面開催
令和6年 2月26日	①我が家の運営・利用状況報告・生活の様子 ② ヒヤリハット・事故報告について ③ 令和5年度委員会活動報告 ④ 令和5年度年間事故・ヒヤリハット状況報告 ⑤ 食事メニュー、栄養士からの評価について ⑥ 運営推進会議を活用した評価	入居者、地域、 ご家族代表、 市役所、職員 計8名

(2) グループホーム縁

開催期日	内 容	参加人数
令和5年 5月16日	① 委嘱状の交付 ② 運営推進会議開催予定について ③ 令和5年度運営ケア計画について ④ コロナ対応について ⑤ ふれあいサロンせばの里の参加について	ご家族代表・ 地域代表・ 燕市職員等 計8名
7月18日	① 縁の運営・利用状況報告 ② 外部評価について ③ 法人の体制等について ④ 今後の行事予定 ⑤ 事故報告等について	ご家族代表・ 地域代表・ 燕市職員等 計9名
9月	① 縁の運営・利用状況 ② 新型コロナウイルス感染について ③ 風水害避難訓練の実施 ④ 光熱費の値上げ等料金の改定	※新型コロナ 感染症の為文 書の書面開催
11月21日	① 縁の運営・利用状況 ② 消防立合い避難訓練について ③ 外壁等修繕について ④ 運営推進会議活用外部評価について	ご家族代表・ 地域代表・ 燕市職員等 計10名
令和6年 1月16日	① 縁の運営・利用状況報告 ② 運営推進会議を活用した外部評価について ③ 能登半島地震の支援について	ご家族代表・ 地域代表・ 燕市職員等 計9名
3月19日	① 新型コロナウイルス感染発生状況（報告） ② 縁の運営・利用状況 ③ 能登半島地震の支援について（継続） ④ 外部評価の目標達成計画について ⑤ グループホーム全国大会の発表	ご家族代表・ 地域代表・ 燕市職員等 計10名



令和5年度

地域生活支援施設 つどい 事業報告書

グループホーム つどいの家・桜町
小規模多機能ホーム つどいの家
さくらまちカフェ（認知症カフェ）

〒959-0130 燕市分水桜町3丁目3番16号
TEL 0256(77)5511 FAX 0256(77)5020

〒959-0318 新潟県西蒲原郡弥彦村大字麓3036番地

社会福祉法人 桜井の里福祉会

TEL 0256(94)3939 FAX 0256(94)2552

URL : <https://www.sakurai-fukushi.or.jp>



🔍 桜井の里福祉会 検索

V 地域生活支援施設つどい 事業所

1 事業所の概要

(1) 事業所の概要

事業所の名称		地域生活支援施設 つどい	
事業所の種類	認知症対応型共同生活介護 (介護予防)	1591300189	
	短期利用認知症対応型共同生活介護 (空床型)・(介護予防)		
	認知症対応型通所介護 (共用型)・(介護予防)		
	小規模多機能型居宅介護 (介護予防小規模多機能型居宅介護)	1591300171	
定員	認知症対応型共同生活介護(入居 2ユニット 18名)		
	認知症対応型通所介護 (共用型 6名)		
	小規模多機能型居宅介護 (登録29名) (通い18名:宿泊6名)		
事業所の所在地		新潟県燕市分水桜町3丁目3番16号	
認可年月日		平成27年3月30日	
事業開始年月日		平成27年3月30日	
介護保険事業者指定期間		令和3年3月30日～令和9年3月29日	
設置主体	名称	社会福祉法人 桜井の里福祉会	
	所在地	新潟県西蒲原郡弥彦村大字麓3036番地	
	代表者名	理事長 佐々木 勝則	
経営主体	名称	社会福祉法人 桜井の里福祉会	
	所在地	新潟県西蒲原郡弥彦村大字麓3036番地	
	代表者職氏名	理事長 佐々木 勝則	
定款	名称	社会福祉法人 桜井の里福祉会定款	
	制定年月日	平成6年3月25日	
敷地	所有地	_____	
	借地	1000.09㎡	
	建物面積	887.90㎡	
施設長名		グループホームつどいの家・桜町 管理者	山崎 秀則
		小規模多機能ホームつどいの家 管理者	山崎 秀則
電話・FAX番号		TEL 0256-77-5511	
		FAX 0256-77-5020	

(2) 建物設備の状況

①グループホームつどいの家・桜町

部屋別面積表（壁芯面積）

区分	はなみずき	室数	床面積㎡
個人部分	居室 はなみずき	1	12.42
	居室 はなみずき	1	12.42
	居室 はなみずき	1	12.42
	居室 はなみずき	1	12.42
	居室 はなみずき	1	12.42
	居室 はなみずき	1	12.42
	居室 はなみずき	1	12.42
	居室 はなみずき	1	12.42
	居室 はなみずき	1	12.42
共用部分	食堂兼居間	1	34.78
	台 所	1	7.45
	浴室	1	4.14
	脱衣室	1	6.62
	談話室兼客室	1	11.8
	玄関	1	4.69
	収納	1	1.66
	廊下	1	50.51
	サンルーム	1	6.21
	洗面所	1	0.83
	洗濯室 A	1	1.86
	汚物室	1	4.14
	便所 1	1	4.14
	便所 2	1	3.31
	便所 3	1	3.31
P S - A	1	0.83	
はなみずき(ユニット)専用部分計			258.1

区分	やまぼうし	室数	床面積㎡
個人部分	居室 やまぼうし	1	12.42
	居室 やまぼうし	1	12.42
	居室 やまぼうし	1	12.42
	居室 やまぼうし	1	12.42
	居室 やまぼうし	1	12.42
	居室 やまぼうし	1	12.42
	居室 やまぼうし	1	12.42
	居室 やまぼうし	1	12.42
	居室 やまぼうし	1	12.42
共用部分	食堂兼居間	1	34.78
	台 所	1	7.45
	浴室	1	4.14
	脱衣室	1	6.62
	談話室兼客室	1	11.8
	玄関	1	4.69
	収納	1	1.66
	廊下	1	50.51
	サンルーム	1	6.21
	洗面所	1	0.83
	洗濯室 B	1	1.86
	職員室	2	13.66
	便所 1	1	4.14
	便所 2	1	3.31
	便所 3	1	3.31
P S - B	1	0.83	
やまぼうし(ユニット)専用部分計			273.6

グループホームつどいの家・桜町 専用部分計	531.7
グループホームつどいの家・桜町 共用部分計	113.9
グループホームつどいの家・桜町 合計	645.6

②小規模多機能ホームつどいの家

区分	室名	室数	床面積㎡
小規模多機能ホームつどいの家専用部分	居室 つどいの家	1	8.7
	居室 つどいの家	1	8.7
	居室 つどいの家	1	8.7
	居室 つどいの家	1	8.7
	居室 つどいの家	1	9.94
	居室兼談話室	1	9.94
	玄関	1	6.21
	便所	1	4.14
	便所	2	4.14
	居間・食堂	1	66.25
	台所	1	12.42
	倉庫	1	2.9
	サンルーム	1	7.45
	浴室	1	6.21
	脱衣室・洗濯室	1	12.01
廊下	1	23.19	

小規模多機能ホームつどいの家専用部分計	199.6
小規模多機能ホームつどいの家共用部分計	42.7
小規模多機能ホームつどいの家合計	242.3

部屋別面積表（壁芯面積）

区分	室名	室数	床面積㎡		床面積㎡	
			グループホーム	小規模多機能		
1階共用スペース	玄関	1	2.71	1.02	3.73	
	事務室	1	13.41	5.03	18.4	
	中央監視盤	1	1.04	0.39	1.43	
	便所	1	1.21	0.45	1.66	
	ホール	1	19.3	7.25	26.6	
	E	1	1.67	0.63	2.3	
	喫茶コーナー	1	10.84	4.07	14.9	
	下足室	1	2.85	1.07	3.92	
	階段	1	2.85	1.07	3.92	
	倉庫	1	3.34	1.25	4.59	
	1階共用スペース計			59.2	22.2	81.5

2階共用スペース	ホール	2	13.88	5.21	19.1
	E	1	1.67	0.63	2.3
	階段	1	9.03	3.39	12.4
	会議室	1	16.55	6.22	22.8
	倉庫	2	2.41	0.9	3.31
	職員トイレ	1	1.21	0.45	1.66
	手洗い	1	0.9	0.34	1.24
	更衣室	1	9.03	3.39	12.4
2階共用スペース計			54.7	20.5	75.2

グループホームつどいの家・桜町合計	645.6
小規模多機能ホームつどいの家合計	242.3
地域生活支援施設つどい 施設合計	887.9

(3) 地域生活支援施設つどい 平面図

1F

[1階 つどいの家]



[1階 つどいの家・桜町 はなみずき]

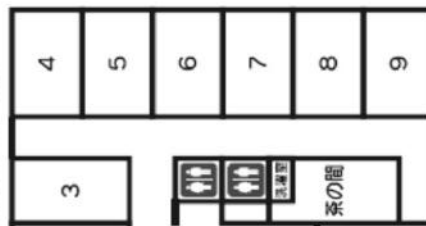

2F

[2階 つどいの家・桜町 やまぼうし]



2 災害事故防止対策

(1) 防災設備等の状況

消防計画の届出 平成 27年 5月 22日

防火管理者氏名 山崎 秀則（職種）管理者

	施設・設備	消防法令による設備義務の有無	設備状況
防火設備	避難階段	有 ・ 無	有 ・ 無
	避難口（非常口）	有 ・ 無	有（6か所）無
	居室・地下・階段等の内装材料		適 ・ 不適
	防火戸・防火シャッター	有 ・ 無	有 ・ 無
消防用設備	屋内消火栓設備	有 ・ 無	有 ・ 無
	スプリンクラー設備	有 ・ 無	有 ・ 無
	自動火災報知設備	有 ・ 無	有 ・ 無
	漏電火災警報機	有 ・ 無	有 ・ 無
	非常警報設備	有 ・ 無	有 ・ 無
	避難器具（すべり台・救助袋）	有 ・ 無	有 ・ 無
	誘導灯及び誘導標識	有 ・ 無	有（3か所）・無
	防火用水	有 ・ 無	有 ・ 無
	非常電源設備	有 ・ 無	有 ・ 無
	カーテン・布製ブラインド等の防火性能	有 ・ 無	有 ・ 無

(2) 防災害等訓練実施表

実施日	想定	ねらい	内容	参加者
5月1日	火災避難訓練 (日中想定)	初期消火等の初動対応、避難中の留意点について習得する	1階はなみずき和室より出火想定。 各職員が初期消火から避難所までの誘導を実施 応援職員への指示出し等。	入居者 利用者 職員
5月26日 27日 29日	防災教育	防災設備の把握 操作方法の習得 防災意識を高める	防災設備の使い方、復旧方法を説明し実際に行う。 事業所内、防災設備の箇所と機能を説明。 災害時の留意点を伝える。心肺蘇生法、AEDの使い方。	職員
5月 16,18,25 28,29	マメール 送信訓練	マメールの送信方法について 習得	マメールを使用して、つどい職員を対象にテストメール を送信。	職員
5月25日 27日 31日	感染症の発生	事業継続計画に基づき、職員 一人一人が的確な対応の理 解、手順の確認。	事業継続計画（BCP）を用いて、ご利用者、職員から 感染症陽性が確認された際の対応手順や、ソーニングに ついて確認する。 またカウン等防護服着脱の手順と留 意点について学ぶ。	職員
6月5日	地震避難訓練 昇降訓練	地震発生時の身の守り方、昇 降方法の習得初動対応の習得	姿勢を低く⇒机等の下で頭部を守る⇒その場を動かない の流れで訓練を実施。数分後に避難を開始 階段の昇降 訓練も実施。	入居者 利用者 職員
7月2日	燕市総合防災訓 練 シェイクアウト 訓練	地震発生時の身の守り方、昇 降方法の習得初動対応の習得	燕市より防災無線にてサイレンが鳴る。 テーブルの下の入る等の命を守る適切な行動を取る	入居者 利用者 職員
7月3日	風水害想定 図上訓練	避難を開始するタイミングに ついて学ぶ 初動対応の習得	ハザードマップ等を確認し、事業所が立地している環境や 河川氾濫時に考えられる被害について確認。その後、グ ループワークを行い水平避難時に考えられるリスクや、必 要な物品、避難先や避難ルートについて話し合う。	職員
9月4日	火災避難訓練 (夜間想定)	初期消火等の初動対応、避難 中の留意点について習得する	1階 はなみずき脱衣場近くの乾燥機より出火想定。 各夜勤者が初期消火から避難所までの誘導を 実施 応援職員への指示出し等。	入居者 利用者 職員
9月26日	搜索訓練 (夜間想定)	行方不明者搜索の初動対応、 マメールの依頼方法について 習得	はなみずき入居者が行方不明になった想定。 施設内搜索から施設外搜索、マメールの送信等。 一時避難所への避難、指定避難所への避難 物資の搬入で分水の里に	入居者 利用者 職員
10月2日	火災避難訓練 (夜間想定)	初期消火等の初動対応、避難 中の留意点について習得する	1階 階段下倉庫より出火想定。 各夜勤者が初期消火から避難所までの誘導を 実施 応援職員への指示出し等。	入居者 利用者 職員
11月7日	搜索訓練 (日中想定)	行方不明者搜索の初動対応、 マメールの依頼方法について 習得	やまぼうし利用者が行方不明になった想定。 施設内搜索から施設外搜索、マメールの依頼等。	職員
11月14日	火災避難訓練 (夜間想定) 消防署員 立ち合い	初期消火等の初動対応、避難 中の留意点について習得する	2階 やまぼうし事務所コンセントより出火想定 各夜勤者が初期消火から避難所までの誘導を 実施 応援職員への指示出し等。水消火器を用 いた初期消火訓練。	入居者 利用者 職員
12月 8日 14日 19日	感染症の発生	事業継続計画に基づき、職員 一人一人が的確な対応の理 解、手順の確認。	事業継続計画（BCP）を用いて、ご利用者、職員から 感染症陽性が確認された際の対応手順や、ソーニングに ついて確認する。 またカウン等防護服着脱の手順と留 意点について学ぶ。	職員
1月17日	風水害想定 図上訓練	避難を開始するタイミングに ついて学ぶ 初動対応の習得	ハザードマップ等を確認し、事業所が立地している環境や 河川氾濫時に考えられる被害について確認。その後、グ ループワークを行い水平避難時に考えられるリスクや、必 要な物品、避難先や避難ルートについて話し合う。	職員
2月5日	地震避難訓練 昇降訓練	地震発生時の身の守り方、昇 降方法の習得初動対応の習得	姿勢を低く⇒机等の下で頭部を守る⇒その場を動かない の流れで訓練を実施。数分後に避難を開始 階段の昇降 訓練も実施。	入居者 利用者 職員
2月13日	搜索訓練 (夜間想定)	行方不明者搜索の初動対応、 マメールの依頼方法について 習得	2階やまぼうし入居者が行方不明になった想定。 施設内搜索から施設外搜索、マメールの依頼等。	職員
3月18日	火災避難訓練 (日中想定)	初期消火等の初動対応、避難 中の留意点について習得する	落雷のより2階事務所配電盤より出火想定。 各職員が初期消火から避難所までの誘導を実施 応援職員への指示出し等。	入居者 利用者 職員

3 職員の状況

グループホームつどいの家・桜町	令和4年度末 職員数	一般職員	専任職員	エルダー職員	パートタイム 職員	令和5年度末 職員数
管理者	1	1 (兼)	0	0	0	1
計画作成担当者	2	2 (兼)	0	0	0	2
介護職員	14	7	1	0	4	12
看護職員	1	0	0	0	1 (兼)	1
生活相談員	0	0	0	0	0	0
	18	10	1	0	5	16

小規模多機能ホームつどいの家	令和4年度末 職員数	一般職員	専任職員	エルダー職員	パートタイム 職員	令和5年度末 職員数
管理者	1	1 (兼)	0	0	0	1
計画作成担当者	1	1 (兼)	0	0	0	1
介護職員	14	6	0	0	6	12
看護職員	1	0	0	0	2	2
生活相談員	0	0	0	0	0	0
管理栄養士	1	1 (兼)	0	0	0	1
	18	9	0	0	8	17

※看護職員は、グループホームつどいの家・桜町、
小規模多機能ホームつどいの家を兼務

4 グループホームつどいの家・桜町 利用状況

令和6年3月31日現在

(1) 利用状況

	4月	5月	6月	7月	8月	9月	10月	11月	12月	1月	2月	3月	合計/平均
利用実人数	18	18	18	18	18	18	18	18	19	19	18	18	18
女性	15	15	15	15	15	15	15	15	16	16	15	15	15
男性	3	3	3	3	3	3	3	3	3	3	3	3	3
述べ日数	531	552	526	558	558	540	558	540	551	534	521	554	544
SS利用日数	0	0	0	0	0	0	0	0	0	0	0	0	0
認知症専門加算	13	13	13	13	13	13	13	13	14	14	14	14	13
入居稼働率	98.3%	98.9%	97.4%	100.0%	100.0%	100.0%	100.0%	100.0%	98.7%	95.7%	99.8%	99.3%	99.0%
入居者数	1	0	0	0	0	0	0	0	1	1	1	0	4
退居者数	0	0	0	0	0	0	0	0	1	2	0	1	4
要介護1	2	2	2	2	2	2	2	2	2	2	2	2	2
要介護2	6	6	5	5	5	5	5	5	5	5	6	6	5
要介護3	7	7	7	7	7	7	7	7	7	6	6	6	3
要介護4	2	2	3	3	3	3	3	3	3	3	3	3	1
要介護5	1	1	1	1	1	1	1	1	1	1	1	1	3
平均介護度	2.7	2.7	2.8	2.8	2.8	2.8	2.8	2.8	2.8	2.6	2.7	2.7	2.8
入院者数	0	1	1	0	0	0	0	0	1	2	0	0	5
入院延日数	0	6	14	0	0	0	0	0	7	14	0	0	41
外泊日数	0	0	2	0	0	0	0	0	0	0	0	0	2
DS利用者実人数	7	7	6	6	6	6	6	7	6	7	5	7	76
DS利用者延人数	84	93	83	64	80	78	83	77	79	81	52	61	915
一日平均利用者数	2.8	3.0	2.8	2.1	2.6	2.6	2.7	2.5	2.5	2.6	1.8	2.0	2.5
DS稼働率	46.7%	50.0%	46.1%	34.4%	43.0%	43.3%	44.6%	41.4%	42.5%	43.5%	29.9%	32.8%	41.5%

(2) グループホームつどいの家・桜町 生活の様子

グループホームつどいの家・桜町では、基本理念である『住み慣れた地域でいつまでも暮らしたいを支援いたします。』を基に、馴染みの暮らしを継続していただけるよう努めました。コロナ禍前のように地域交流を行うことは難しい状況でしたが、夏祭りやクリスマス忘年会はユニット毎ではなく、つどい全体で感染対策を講じながら実施しました。

日常の生活の中では、ご利用者と職員がその時できることを話し、お一人おひとりの暮らし方やペースを尊重し、その方の想いに寄り添うことを大切に支援させていただきました。ご利用者の方から「つどいはもうひとつのわが家だと思っている」とのお言葉もいただくことができました。

①お一人おひとりのこれまでとこれからの暮らしを大切に

起床時間や食事の時間には声をかけさせてもらっていますが、基本お一人おひとりの意思を尊重し、起きたい時間に起きて、食べたい時間に食べて家で過ごしているように自由に過ごしていただいています。お部屋で一人でのんびりと大好きなテレビを観て過ごしたり、お昼寝をしたり、嗜好品を嗜む方、趣味活動を楽しむ方等これまでの生活習慣を基にご利用者が生活の主役であり、職員はあくまでもサポート役であることを忘れずに支援させていただきました。



②住み慣れた地域での暮らし

新型コロナウイルス感染症は5類に移行し、少しずつ緩和への動きが見え始めてきました。お盆にはお墓参り、地元地区の運動会や塞の神、子ども会主催の模擬店に足を運び、地域の子ども達や近隣住民の方々と触れ合う機会もありました。とくし丸やヤクルト、パン屋の移動販売を利用したり、市日や近所のスーパー、衣料品店への買い物や馴染みの理美容室に出掛け、地域の一員として地域との関係を大切にしてきました。また、事業所前が小学生の通学路になっていたり、西裏公園で子ども達が元気に遊んでいる姿を見ることもでき、ご利用者の顔が自然とほころんでいる場面もありました。



③『家族』とつながる

少しずつ面会制限の解除が繰り返されその都度家族に呼びかけ、カフェスペースや会議室を利用して家族、友人、知人に会い直接顔を見てお話ができ、ご利用者の笑顔が見られました。また、ご家族から「一緒に県外へ里帰りしたい」と相談を受け5類に移行したタイミングでご家族、職員で協力し実現することが出来ました。

日々の様子はスマートフォンを活用し、LINEやメールでお元気な様子を写真と共に伝えし家族に安心していただけるよう努めました。家族、友人等と撮った写真、外出してきた写真、家族から送っていただいた写真はその都度印刷してお部屋に飾り、いつでも見ていただけるようにしてご利用者の今を大切にしました。また、ZOOMを活用することで毎月の自宅行事(月行)へ参加することもでき、共にご利用者を支える家族との関係性を大切にさせていただきました。



日常の暮らしの様子



(3) 行事やお楽しみ活動

実施日	行事名	内容
4月	桜見物	分水駅や分水さくら公園、弥彦、近所にある西浦公園へ桜を見に行きました。また、つどいの駐車場でお花見しながらお茶会を開催しました。
	花魁道中 見物	残念なことに屋内での開催でしたが、分水総合体育館にて花魁道中を間近で見ることが出来ました。
5月	藤の花見物	入居者のご自宅の庭にある藤の花を見に出掛けました。
	牡丹園へ	弥彦の大戸にある牡丹園へ外出。様々な色の牡丹が咲いており、綺麗でした。
	市日へ	天気も良く、歩いて市日へ買い物。大好きないくらや海鮮物を購入しました。
6月	スイカ割り	初物のスイカを頂き、スイカ割りをして楽しみました。
7月	七夕	短冊に願いを書き、笹に飾り付けました。
8月	水風船釣り	夏を楽しんでいただくために水風船を用意し、ヨーヨー釣りを楽しんでいただきました。
	つどい祭り	つどい祭りを開催し、楽しんでいただきました。
9月	敬老会	皆様で長寿をお祝いました。
	おはぎ作り	秋のお彼岸でおはぎを作りました。
	夕涼み会	夕涼み会で花火を楽しんでいただきました。
10月	ドライブ	国上に紅葉ドライブに行きました。
11月	桜町まつり	桜町子供会主催のお祭りに参加してきました。
	ドライブ	弥彦菊祭り・紅葉谷に行きました。
12月	クリスマス会	各フロアで余興を行い、プレゼントもあり楽しみました。
1月	正月遊び	福笑いなどして過ごしました。
	鏡開き	鏡開きをして、おしるこなどにして食べました。
2月	節分	恵方巻を食べ、豆まきで福を呼びました。
3月	ひな祭り	玄関ホールに雛人形を飾り皆様に楽しんでいただきました。

5 小規模多機能ホーム つどいの家 利用状況

令和6年3月31日現在

(1) 利用状況

月	12月 11月 10月 9月 8月 7月 6月 5月 4月												合計/平均		
	登録者数	30	29	29	29	30	29	29	29	29	29	29		29	
性別	男性	8	8	8	8	8	8	8	8	8	8	8	8	7	8.1
	女性	22	21	21	22	22	21	21	21	21	21	21	20	22	21.2
新規登録者数		2	0	0	0	1	0	0	0	1	1	0	0	1	7
登録終了者		1	0	0	1	1	0	1	1	0	1	1	1	1	9
要介護度別	要支援 1	2	2	2	2	2	2	2	2	2	2	2	2	3	2.1
	要支援 2	0	0	0	1	2	1	2	1	2	1	0	0	0	0.4
	要介護 1	14	15	15	15	14	15	16	15	14	15	16	17	16	15.6
	要介護 2	8	6	6	6	6	6	6	7	6	7	7	7	7	6.7
	要介護 3	4	4	4	3	3	3	2	2	3	2	2	2	1	2.5
平均介護度	要介護 4	1	2	2	2	2	2	2	2	2	2	2	2	2	1.9
	要介護 5	0	0	0	0	0	0	0	0	0	0	0	0	0	0
	平均介護度	1.8	1.8	1.8	1.8	1.8	1.8	1.7	1.7	1.7	1.7	1.7	1.7	1.7	1.7
	通い実人数	27	27	27	27	27	27	27	27	27	27	27	27	27	27.1
	通いカギ入延人数	351	372	361	341	346	341	340	342	341	342	334	341	335	357
訪問	1日平均人数	11.7	12.0	12.0	11.0	11.1	11.0	11.3	11.0	11.0	11.1	11.1	11.0	11.5	11.4
	訪問実人数	22	22	21	23	22	23	24	25	25	25	25	26	24	23.7
	訪問カギ入延回数	564	607	603	682	620	682	714	766	766	726	741	768	729	8179
泊り	1日平均回数	18.8	19.5	20.1	22.0	20	22.0	23.8	24.7	24.7	24.2	23.9	24.7	23.5	22.3
	泊り実人数	13	11	10	12	13	12	12	12	11	11	10	11	13	11.4
	泊りカギ入延人数	129	124	118	121	124	121	136	128	115	115	134	135	128	1510
1日平均人数		4.3	4	3.8	3.9	4	4.5	4.1	3.8	3.8	4.3	4.4	4.1	4.1	4.1
世帯状況 (単身世帯)		16	15	15	16	16	16	16	16	16	16	17	17	16	16.0
認知症診断		20	21	21	19	21	18	18	19	19	19	20	19	18	19.4

(2) 新規登録者紹介状況

	4月	5月	6月	7月	8月	9月	10月	11月	12月	1月	2月	3月	計
ご本人から													0
ご家族から													0
地域包括より	1				1			1				1	4
居宅支援事業所	1								1		1		3
病院より													0
その他													0

(3) 契約終了者関係

	4月	5月	6月	7月	8月	9月	10月	11月	12月	1月	2月	3月	計
長期入院				1									1
介護福祉施設					1				1				2
老人保健施設													0
療養型施設													0
グループホーム	1			1								1	3
小規模多機能													0
居宅支援事業所													0
死亡													0
その他							1				1		2

(4) 登録者介護度変化

介護度が下がった方 1
 介護度が上がった方 9
 変更なし 25

(5) 小規模多機能ホーム つどいの家 生活の様子

小規模多機能ホーム つどいの家 では、お一人おひとりの生活状況や習慣に合わせて、「通い」「泊り」「訪問」の各サービスを柔軟に組み合わせて支援を行っています。

住み慣れた自宅での生活を中心として、なじみの場所（つどいの家）に通ったり泊まったり、顔見知りの職員が訪問して在宅での生活の支援を一緒に行ったり等、お一人おひとりがどのように自宅で過ごしていきたいか、そのためにはどのようなサービスが必要か、をご利用者と一緒に考えています。

・**「訪問サービス」**：職員がご自宅へうかがい、体調や様子をお聞きし、環境整備を一緒に行い、ご希望に応じて買い物・受診等へ一緒に出かける等、生活に必要な事を支援しています。時間帯も、朝から夕方まで、その方の状況に応じて臨機応変に行っています。夜間帯も、緊急時の訪問支援のための職員体制を整えており、24時間生活の支援ができる様にしています。夜間体調がおもわしくなく不安な時や、介護に協力が必要で困っている時に連絡を頂き、状況に合わせて訪問し支援、または、そのままつどいの家にお越し頂き、宿泊して頂きました。



・**「通いサービス」**：日中、ご利用者の生活状況（起床時間、食事時間、介護者の状況等）に合わせて、利用日や回数、時間も様々な形で利用されています。

訪問サービス後や受診後そのままつどいの家に来て通いサービスを利用したり、入浴のみご利用されて帰る方、夕方迎えで翌朝帰宅、また夕食後に帰宅されたり等、お一人おひとりの生活に合わせた時間や日程でご利用いただいたり、ご本人の起床時間やご家庭の用事に合わせた流動的な送迎支援や日程調整をしながら支援する事で、無理なく安心してご自宅での生活が続けられる様、ご本人・ご家族と相談しながら支援しています。



今年度は新型コロナウイルス感染症予防対策も緩和され、感染症に十分注意しながらドライブに出かけ、季節の移り変わりを感じたり、室内で行える作品作りを行い、楽しんで頂きました。また、皆様からのご希望が多い外食にはなかなか出かける事できませんでしたが、出前や仕出し屋各店舗から、希望を伺いながら弁当をとって楽しんで頂きました。

・「泊りサービス」：一泊から数日などお一人ひとりの生活状況に合わせて泊りをご利用されています。ご家族の急な用事や都合にも、直接連絡を頂くことで可能な限り調整を行っています。ご利用者には、一人暮らしや高齢世帯の方が多く、体調や季節による不安から泊りサービスを希望される方もいます。今までは、自宅から離れて夜を過ごすことが不安だった方も、普段通り慣れた場所で見知ったご利用者・職員が共に泊まることで安心され、利用されるようになった方が多くいます。一人暮らしの方の怪我や体調不良、ご家族が体調を崩され介護が難しい状況となった際は少し長めに泊りを利用していただき、ご利用者、ご家族の体調を伺いながら帰宅する日を調整させていただくことでご利用者、ご家族、互いの負担を軽減することが出来ました。



他、毎月ご利用者の会（さくら会）を開催し、出かけた場所・食べたいもの・やりたい行事・等々ご利用者同士で意見を出し合い、ご利用者と職員で一緒に考えています。季節ごとの各地のイベントや行事に出向いたり、おいしいものを食べに出かけたり、ご希望が多く聞かれます。感染症対策として外食の機会は控えましたが、弥彦や寺泊・県央地区等へ外出し、季節の移り変わりを楽しんで頂きました。

今後、以前のように行事、地域交流の機会も少しずつ増えていくと思います。その都度、ご利用者の皆様・ご家族の方々からいろいろなお話を伺い、馴染みの場所に出向いたり、慣れ親しんだ物事を一緒に行ったり、日々の楽しみを持ちながら、皆様が慣れ親しんだ地域でいつまでも暮らせるよう支援していきたいと思っております。また、県外等遠方に住むご家族が多いので、ご利用者の皆様の日々の暮らしをメール等でお伝えし、離れて暮らしていても安心して頂けるよう努めていきたいと思っております。



(6) 行事やお楽しみ活動

実施日	行事名	内容	参加者数
4月1日	お花見	桜を見に分水や大河津分水に出かけました。	4名
4月4日	ドライブ	道の駅国上や弥彦、岩室までドライブに行ってきました。	3名
6日			4名
10日			6名
11日			4名
4月12日	お弁当デリバリー	お花見弁当を配達してもらい食べました。	9名
13日			8名
4月17日	花植え	プランターに花植えしました。	
4月19日	ドライブ	ドライブに行ってきました。	3名
4月22日	ドライブ	クレープ買いに行ってきました。	5名
4月30日	出前	希望者を募り、ラーメン等出前を取りました。	7名
5月12日	ドライブ	ドライブに行ってきました。	6名
5月18日	ドライブ	寺泊まで行ってきました。	2名
5月25日	藤見学	GH入居者様宅に藤を見に行ってきました。	3名
5月26日	昼食デリバリー	お寿司のデリバリーしました。	7名
	ドライブ	ドライブに行ってきました。	5名
5月31日	昼食デリバリー	昼食デリバリーしました。	11名
6月1日	イングリッシュガーデン	イングリッシュガーデンへお花を見に行ってきました。	5名
6月14日	昼食デリバリー	昼食デリバリーしました。	6名
6月25日	こいけの家見学	新しい事業所の見学に行ってきました。	2名
6月26日	昼食デリバリー	昼食デリバリーしました。	11名
6月27日	こいけの家見学	新しい事業所の見学に行ってきました。	3名
7月6日	調理レク	梅ジュースを作りました。	3名
7月7日	七夕	ご利用者様と一緒に短冊に願いを込めて飾りました	
7月16日	分水祭り	分水祭りに行ってきました。	3名
7月29日	昼食デリバリー	地域のお店からご希望の方募って出前を取りました。	7名
8月6日	昼食デリバリー	地域のお店からご希望の方募って出前を取りました。	2名
8月18日	つどい祭り	たこ焼き、焼きそば等の屋台メニューを食べたりお菓子のつかみ取りを楽しみました。	
9月2日	昼食デリバリー	地域のお店からご希望の方募って出前を取りました。	6名
9月19日	敬老会	米寿の方のご長寿のお祝いをし、お昼にお祝い御前を食べました。	
9月24日	ドライブ	ドライブに行ってきました。	1名

10月7日	昼食デリバリー	駅弁を注文し食べました。	4名
10月8日	昼食デリバリー	駅弁を注文し食べました。	5名
10月15日	昼食デリバリー	地域のお店からご希望の方募って出前を取りました。	6名
10月16日	ドライブ	道の駅国上や弥彦、岩室までドライブに行ってきました。	5名
10月17日			2名
10月19日			3名
10月24日			3名
11月5日	昼食デリバリー	地域のお店からご希望の方募って出前を取りました。	6名
11月7日	ドライブ	ドライブに行ってきました。	6名
11月12日	祭り	秋祭りの屋台まで行ってきました。	3名
11月15日	ドライブ	ドライブに行ってきました。	5名
11月16日	ドライブ	ドライブに行ってきました。	2名
11月23日	だんだん市	だんだん市に行ってきました。	4名
12月10日	昼食デリバリー	地域のお店からご希望の方募って出前を取りました。	6名
12月21日	クリスマス忘年会	今年も限られた人数での会でしたが、お弁当や家族会からのプレゼントも好評でした。	
12月24日	クリスマス	地域のお店からご希望の方募ってケーキを買いに行ってきました。	4名
12月31日	大晦日		
1月 日	お正月御膳	1～3日は、お昼に正月御膳を囲みながら皆で新年のお祝いをしました。	名
1月 日	正月遊び	正月の遊びのカルタ、福笑いを楽しみました。	名
1月9日	初詣	弥彦神社に初詣ドライブに行ってきました。	4名
1月30日	ドライブ	道の駅までドライブに行ってきました。	3名
2月4日	昼食デリバリー	地域のお店からご希望の方募って出前を取りました。	4名
2月14日	バレンタイン調理レク	色んなフルーツやお菓子でチョコフォンデュを作って楽しみ、美味しくいただきました。	名
2月19日	ドライブ	ドライブに行ってきました。	4名
2月28日		出雲崎までドライブに行ってきました。	3名
2月 日		道の駅和島までドライブに行ってきました。	4名
3月3日	ひなまつり	雛人形と写真撮影	
3月14日	ホワイトデー調理レク	いちご大福を作りました。	
3月15日	ドライブ	ドライブに行ってきました。	4名

6 食事の実施状況

グループホーム・小規模多機能ホーム共に、ご家庭と同等程の台所でその日の食事を作っています。ご利用者と一緒に食事作りができ、リビングに居ながら調理の音や香り、食に関する話で食欲にもつながることがあります。嗜好や栄養バランス、季節に合った食事に気を配りながら、その日の献立やちょっとしたイベント食をお聞きしながら食を楽しんで頂いています。

管理栄養士の配置もあり、食材選びや調理方法、ご利用者お一人おひとりの食事内容や栄養面等について評価を行っています。

①行事食実施状況（はなみずき・やまぼうし・つどいの家）

実施月	食事内容例
4月	お花見弁当
5月	母の日献立
6月	父の日献立
7月	七夕そうめん / 土用の丑の日
8月	スイカ割り
9月	敬老の日お祝い御膳
10月	干し柿・さわし柿作り
11月	かりん酒造り
12月	クリスマスオードブル / 年越しそば
1月	おせち料理
2月	恵方巻 / バレンタインチョコ作り
3月	ちらし寿司作り / おはぎ作り / ホワイトケーキ作り

②小規模多機能ホームつどいの家 食数実績

	4月	5月	6月	7月	8月	9月	10月	11月	12月	1月	2月	3月
通い・宿泊	596	597	583	584	577	591	569	540	615	601	561	663
食事支援数	284	282	263	242	269	339	364	364	366	370	323	382



7 さくらまちカフェ 年間実施状況

◇運営計画では、感染症対策を講じる中で営業を予定しておりましたが、事業所への出入りや面会制限も継続となり、令和5年度中の営業はできませんでした。

8 地域交流会 年間実施状況

◇地域の方との交流や施設を知ってもらえる機会として、作品作りや軽食を用意し月に1回程度の開催で計画をしておりましたが、新型コロナウイルスに対する感染症予防の為、休止としました。

9 ボランティア活動状況

◇地域で活躍されている個人の方や団体様から、お越し頂きご利用者と一緒に歌や踊り、笑いのある時間を作ってもらっていましたが、新型コロナウイルスに対する感染症予防の為、休止としました。

10 視察・研修・体験研修受け入れ状況

期間	機 関 名	人数
令和 5年 9月 4日 ～ 7日	新潟医療福祉カレッジ	1名
9月19日 ～ 22日	新潟医療福祉カレッジ	1名
10月 2日 ～ 13日	新潟医療福祉大学生	1名

11 職員研修実施状況

(1) 内部研修（施設・法人）

開催日	研修内容	開催地	参加の職種
令和 5年 4月	コンプライアンス（法令遵守）研修	つどい 動画	全職員
5月	感染症対策研修	つどい 動画	全職員
5月27、29、31日	感染症に係るBCP研修 感染症発生時対応研修	つどい	10名
5月26、27、29日	救急救命研修	つどい	14名
6月	非常災害時の対応に関する研修	つどい 動画	全職員
7月 3日	災害に係るBCP研修（風水害）	つどい	4名
7月21日	階層別研修（リーダー職）	分水健康福祉プラザ	2名
9月	プライバシー保護研修	つどい 動画	全職員
	ターミナルケア・精神的ケアに関する研修	つどい 動画	全職員
9月29日	階層別研修（採用 3年目）	分水健康福祉プラザ	3名
10月	ハラスメント研修	つどい 動画	全職員
10月13日	階層別研修（令和5年度中途採用職員）	分水健康福祉プラザ	2名
10月27日	階層別研修（採用 5年目）	分水健康福祉プラザ	4名
12月15日	階層別研修（採用16年目）	分水健康福祉プラザ	1名
令和 6年 1月16日 23日	階層別研修（指導的職員）	分水健康福祉プラザ	4名

1月	褥瘡予防研修	つどい 動画	全職員
1月17日	災害に係るBCP研修（風水害）	つどい	5名
2月	身体拘束を行わないケア・高齢者虐待防止研修	つどい 動画	全職員
2月22日	身体拘束を行わないケア・高齢者虐待防止研修	つどい	全職員
3月	メンタルヘルス研修	つどい 動画	全職員

（2）外部研修・出張関係

開催日	研修内容	開催地	参加の職種
6月30日	新潟県認知症介護実践者研修（前期）	長岡市	リーダー
7月 3日 ～4日	新潟県認知症介護実践者研修（前期）	長岡市	リーダー
7月24日 ～25日	新潟県認知症介護実践者研修（後期）	長岡市	リーダー
8月8日 21、22日	新潟県認知症介護実践者研修 中間報告会、成果報告会	長岡市	リーダー
8月21日 ～9月 1日	認知症介護実践指導者研修	東京都	主任
9月 5日 ～7日、13日、22日	認知症介護実践指導者研修 （オンライン）	東京都	主任
10月16日 ～20日	認知症介護実践指導者研修（後期）	東京都	主任
10月21日 ～22日	日本認知症GH協会 全国大会	東京都	介護職員
12月 7日 ～8日、26日～27日	日本認知症GH協会認知症介護実践者 研修	三条市	介護職員
令和 6年 1月15日	日本認知症GH協会認知症介護実践者 研修 中間報告会	三条市	介護職員
2月 1日	日本認知症GH協会認知症介護実践者 研修 成果報告会	三条市	介護職員
2月13日	日本認知症GH協会新潟県支部研修会	長岡市	主任 計画作成担当者
3月 8日	新潟市認知症介護研修総括講座	新潟市	副施設長 主任 介護職員

(3) 関係する外部機関・団体等への講師、発表等

開催日	内 容	開催地	参加の職種
令和 5年 7月 7日	新潟市認知症介護実践者研修 講師	新潟市	副施設長
7月12日	新潟市認知症介護実践者研修 ファシリテーター	新潟市	副施設長
7月31日	新潟市認知症介護実践者研修 ファシリテーター	新潟市	副施設長
9月 5日	新潟市認知症介護実践リーダー研修 講師	新潟市	副施設長
9月 8日	新潟市認知症介護実践リーダー研修 ファシリテーター	新潟市	副施設長
9月26日	新潟市認知症介護実践リーダー研修 ファシリテーター	新潟市	副施設長
10月12日	新潟市認知症介護実践リーダー研修 ファシリテーター	新潟市	副施設長
10月21日 ~22日	日本認知症GH協会 全国大会	東京都	介護職員
11月 9日	新潟市認知症介護実践者研修 講師	新潟市	副施設長
11月10日	新潟市認知症介護実践者研修 ファシリテーター	新潟市	副施設長
11月28日	新潟市認知症介護実践者研修 ファシリテーター	新潟市	副施設長
12月19日	新潟市認知症介護実践者研修 ファシリテーター	新潟市	副施設長
12月26日	日本認知症GH協会認知症介護実践者 研修 講師	三条市	副施設長
12月27日	日本認知症GH協会認知症介護実践者 研修 ファシリテーター	三条市	副施設長
令和 6年 1月15日	日本GH協会認知症介護実践者研修 ファシリテーター	三条市	副施設長
2月19日 20日	新潟市小規模多機能型サービス等計画作成担 当者研修 講師、ファシリテーター	新潟市	副施設長
3月14日	認知症サポーター養成講座 講師	燕市	副施設長

(4) 関係する外部機関・団体等の役員、委員会等

開催日	会議名	開催地	参加の職種
11月 9日	燕市キャリアテン介護職員等表彰式	燕市	介護職員

12 運営推進会議開催状況

開催日	内容	参加人数
令和 5年 4月27日	①各事業の利用実績と取組み状況 ②令和5年度 運営推進委員について	14名
令和 5年 6月22日	①各事業の取組みと利用実績報告 ②小規模多機能ホームつどいの家 サービス評価について	12名
令和 5年 8月24日	①各事業の取組みと利用実績報告	11名
令和 5年 10月26日	①各事業の取組みと利用実績報告	10名
令和 6年 1月25日	①各事業の取組みと利用実績報告 ②グループホームつどいの家・桜町 サービス評価について	8名
令和 6年 2月29日	①各事業の取組みと利用実績報告 ②小規模多機能ホームつどいの家 サービス評価について ③グループホームつどいの家・桜町 サービス評価結果について	8名

【地域密着型サービス拠点共通事項】

Ⅵ 職員会議状況

Ⅶ 専門委員会活動状況

Ⅷ 事故・ヒヤリハット統計

Ⅸ 事故・ヒヤリハット発生場所年間集計

X ご意見及び苦情等の状況及び対応

XI 令和5年度決算報告

VI 職員会議の状況

(1) 法人内定例会議

- 法人事務局会議／毎月2回
- 法人業務執行部会議／毎月2回
- 法人生活支援課部門会議／年1回
- 在宅支援課部門会議／年2回
- 法人機能訓練指導員会議／年2回
- 法人グループホーム部門会議・入居判定会議／3ヶ月に1回

(2) 拠点内定例会議

- 運営会議／毎月1回（※ZOOMにて開催）
- 入居判定会議／毎月1回（高齢者総合生活支援施設はな広場）
- 生活支援会議／毎月1回
- フロア・ユニット会議／毎月1回
- ユニットリーダー会議／年2回（高齢者総合生活支援施設はな広場）
- 入居者の会、利用者の会／毎月1回
- クローバー会議／毎月1回（高齢者総合生活支援施設はな広場）
- CST会議／毎月1回（高齢者総合生活支援施設はな広場）
- 運営推進会議／年6回（地域密着型事業所）
- 第三者委員会／年2回

Ⅶ 専門委員会活動状況

(令和5年4月～令和6年3月)

(1) 法人人事考課委員会

- ① 人事考課表の整理。
- ② 点数配分の見直し。
- ③ 各拠点にて人事考課面接における注意点の研修の実施。
- ④ 補助考課者向けの実施後のアンケートの作成。

(2) 法人職場風土向上・労働生産性向上委員会

- ① 職員にとって、より動きやすい職場をめざし、進捗状況と新たな問題点の把握の為にアンケートを実施するとともに職員のルールについて検討した。
- ② アンケートを集約し各部署、各委員会、3施設で課題分析を行った。
- ③ 意見総括を作成し業務執行部へ提出した。
- ④ 労働生産性向上に向けて、ケア部門、管理部門、介護機器部門ごとに検討した。

(3) 法人研修委員会

- ① オンライン動画を視聴する研修を実施した。法人全体で同じ内容の受講、個別の時間で視聴が行えた。
- ② 法人研修に基づいた研修の計画・実施
- ③ 研修の実施結果については(17. 職員の研修実施報告に掲載)

(4) 法人リスクマネジメント・権利擁護・サービス向上委員会

- ① 毎月 ZOOM で会議を開催し、部署ごとに発生した事故、ヒヤリハット報告。集計と状況報告書を作成・配布
- ② サービス向上・行動制限・身体拘束防止のための自己チェックを8月・2月に実施
- ③ ご利用者・ご家族へサービス向上の為にアンケートを10月に実施
- ④ 安全運転チェックシートを1月に全職員に実施
- ⑤ 年間の事故・ヒヤリハットの集計

(5) 法人広報委員会

- ① 桜井の里福祉会合同広報誌『さくら』の作成と年3回(1月・5月・9月)の発行にまつわる工程管理・DM発送
- ② 法人ホームページの作成各種行事、職員紹介等の更新
- ③ 各施設での広報関連掲示物、配布物の作成
- ④ デジカメ・ビデオ撮影データの管理活用

(6) 衛生委員会・感染症対策・喀痰吸引等安全管理委員会・褥瘡管理

- ① 労災事故の検証及び改善策（毎月）
- ② 周知活動 6月～8月 食中毒予防
6月～9月 熱中症予防
- ③ 職員健康診断の実施（4月/夜勤・宿直従事者職員対象・11月/全職員対象）
- ④ 痰・吸引安全管理委員会の開催（9月・3月）委員会時に合同開催
- ⑤ 感染症対策（新型コロナウイルス含む）
10月各事業所で手洗いの振り返り、ガウンテクニック、吐物処理 DVD 視聴
- ⑥ マニュアルの確認
- ⑦ 公用車、施設内の吐物処理セットの点検（月1回）
- ⑧ 換気チェック表配布、確認（月1回）
- ⑨ 1月新潟県感染症対策担当者研修会（新型コロナウイルス研修リモート研修）
<年間研修>
 - * 腰痛予防・移乗動作等の確認研修
 - * 食中毒予防と感染症研修（おう吐物処理方法）年2回
 - * 褥瘡予防研修

(7) 食事・環境整備委員会

- ① 嗜好調査（12月～2月）各事業所にて実施
- ② 各事業所の整理・整頓・清掃

(8) 防災委員会

- ① 各事業所、年間計画に沿って夜間・昼間想定火災想定避難訓練の実施
- ② 水害想定、地震想定避難訓練の実施
 - ※各施設で水害訓練の実施
 - ※燕シェイクアウト訓練への参加、昇降訓練の実施
- ③ 搜索訓練、緊急連絡網の実施
 - ※マメールの活用、行方不明者の情報の整備
- ④ 各事業所、災害時・急変時の対応研修の実施
- ⑤ 各事業所、災害時の備蓄品の整備、購入
- ⑥ 各訓練でのインカム活用
- ⑦ 事業継続計画に基づいた新型コロナウイルス発生時の対応訓練の実施
- ⑧ 災害時マニュアル等の変更・見直し

(9) はな広場・こいけの家利用者と家族の会

- ① 利用者と家族会役員会・総会の開催
- ② 利用者と家族会行事として敬老会ではな広場・こいけの家に各々フラワーアレンジメントをご用意していただいた。
はな広場・こいけの家の花壇整備を行い、はな広場は中庭の花壇・こいけの家はプランター、それぞれにチューリップの球根を準備してご利用者の皆様と一緒に植えた。
- ④ 利用者と家族会研修会として、令和5年7月に開設した小規模多機能ホームこいけの家の見学会を開催。ご利用者同士の交流も持つことができた。
- ⑤ ひろば祭りについて大々的なものは中止となったので、今年度は活動費の助成を行わなかった。
- ⑥ 感染症対策についても緩和となったため、4年ぶりにボランティア様の受け入れを再開、地域の方々やこいけの家のご利用者も来園され楽しんでいただいた。

<家族会活動実績>

日 時	活 動 内 容
4月	家族会・役員会
6月	家族会総会
8月	ひろば祭り中止
9月	敬老会にてプレゼントをご利用者に配布 はな広場・こいけの家にフラワーアレンジメントを用意
11月	家族会・役員会 はな広場・こいけの家それぞれの花壇整備
12月	はな広場・こいけの家それぞれでクリスマス忘年会
3月	研修会（こいけの家見学会）

＜グループホーム我が家 利用者と家族の会活動報告＞

日 時	活 動 内 容
4月	「利用者と家族の会・総会」を行いました。
6月	「草取り・窓拭き」を行いました。
7月	「定期役員会」は中止させて頂きました。
8月	分水の里祭りの開催が中止となりました。
10月	「草取り・窓拭き」を行いました。
12月	「定期役員会」は中止させて頂きました。
令和6年 2月	「定期役員会」は中止させて頂きました。
3月	研修会は中止とさせて頂きました。

今年度は新型コロナウイルス感染防止策を講じながら「総会」「草取り・窓拭き」を行いました。

<グループホーム縁 利用者と家族の会活動報告>

日 時	活 動 内 容
5月	家族会役員会（研修会、懇親会）
6月	環境整備・茶話会 コロナウイルスの関係により職員のみで窓拭きや草取りを行いました。
9月	<えにし祭り> コロナウイルスの関係によりご家族の参加は中止。
12月	<クリスマス会> 家族会費よりケーキとプレゼントを購入させていただきました。



<地域生活支援施設つどい 利用者と家族の会活動報告>

日 時	活 動 内 容
令和5年6月23日	役員会（3名・職員3名参加） （総会は書面決議とする。書面参加26名）
9月18日	敬老会 記念品贈呈
10月14日	草取り・窓ふき（10名参加）
12月21日・25日	クリスマス忘年会 プレゼント
令和6年3月	委員会、懇親会を予定もコロナウイルス感染症予防の 為、中止

令和5年度もコロナウイルス感染症により利用者と家族の会の活動に影響がある形となりました。感染症対策を想定しながら、活動内容を検討し実施に向けて利用者と家族会の役員様と事業所と計画をしておりましたが、事業所内での感染状況やクラスターの発生もあり制限とご家族が主たる行事への参加ができない形での活動となりました。しかし、その中でも10月には屋外での活動として事業所の草取り、窓ふきに10名のご家族会員様に参加して頂きました。

利用者と家族の会は、ご利用者とご家族と一緒に計画から準備、活動の実施が行われる大切な会です。コロナウイルス感染症に対する対応も変化する中、状況に合わせた企画や工夫をして行きます。



令和5年度 地域密着ユニット型介護福祉施設はな広場・しまかみ ヒヤリハット報告統計

ヒヤリハット件数	4月	5月	6月	7月	8月	9月	10月	11月	12月	1月	2月	3月	合計
秋桜	2	1	1	0	4	0	0	2	2	1	1	0	14
夏つばき	1	0	0	0	1	0	0	1	0	0	0	0	3
花みずき	0	0	0	0	0	0	0	0	0	0	0	0	0
合計	3	1	1	0	5	0	0	3	2	1	1	0	17

昨年案件数	4月	5月	6月	7月	8月	9月	10月	11月	12月	1月	2月	3月	合計
秋桜	0	2	0	0	0	2	3	1	2	3	2	1	16
夏つばき	1	2	0	1	1	1	1	2	1	1	2	1	14
花みずき	1	0	0	0	1	0	1	0	0	0	0	0	3
合計	2	4	0	1	2	3	5	3	3	4	4	2	33

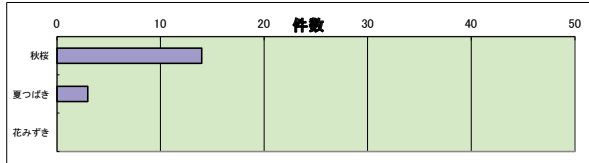

発生状況	4月	5月	6月	7月	8月	9月	10月	11月	12月	1月	2月	3月	合計
移動	1					1					1		3
移乗													0
食事	1		1		1				1				4
調理中													0
おやつ時													0
配薬						1		3					4
排泄													0
入浴													0
洗面/歯磨き													0
レク													0
外出先													0
送迎													0
リハビリ													0
ベッド上													0
ベッドサイド		1											1
行事													0
その他	1				2				1		1		5

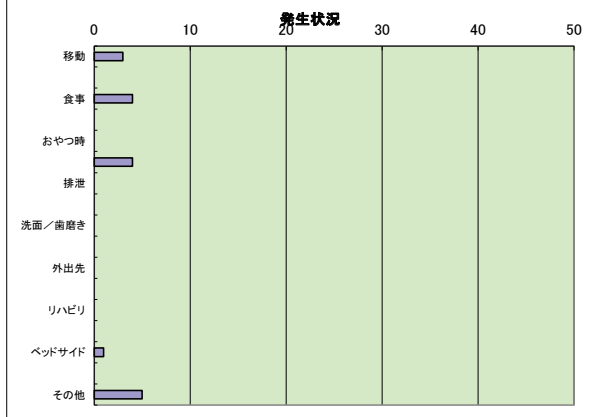

発生場所	4月	5月	6月	7月	8月	9月	10月	11月	12月	1月	2月	3月	合計
居室	1	1			1							1	4
秋桜居間	1		1		1			2	1	1			7
夏つばき居間					1			1					2
花みずき居間													0
秋桜トイレ									1				1
花みずきトイレ													0
夏つばきトイレ													0
1F浴室													0
2F浴室													0
秋桜茶の間													0
花みずきこいの間													0
夏つばきいろりの間													0
秋桜廊下	1				1								2
花みずき廊下													0
夏つばき廊下													0
1F廊下													0
2F廊下													0
ロビー													0
庭													0
バルコニー													0
EV・階段													0
玄関(内)					1								1
玄関(外)													0
リフトバス等													0
利用者宅													0
外出先で													0
敷地内													0
敷地外													0
その他													0

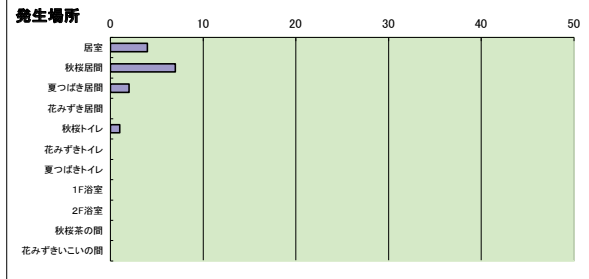

時間帯	4月	5月	6月	7月	8月	9月	10月	11月	12月	1月	2月	3月	合計
6:00~	1												1
7:00~													0
8:00~	1				1								2
9:00~						1							1
10:00~													0
11:00~		1											1
12:00~			1										1
13:00~													0
14:00~					1								1
15:00~								1					1
16:00~									1				1
17:00~	1												1
18:00~					1				1	1	1		4
19:00~						1		1					2
20:00~													0
21:00~								1					1
22:00~													0
23:00~													0
0:00~													0
1:00~													0
2:00~													0
3:00~													0
4:00~													0
5:00~													0

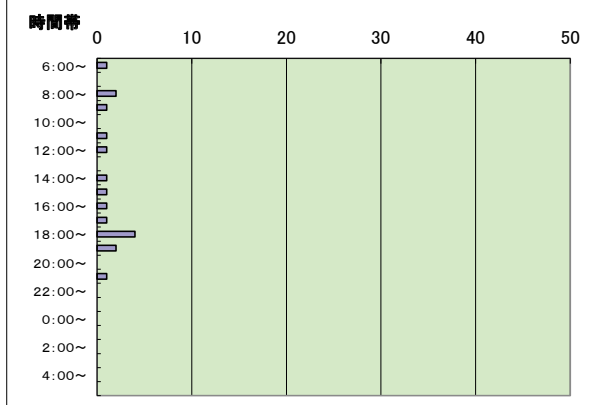
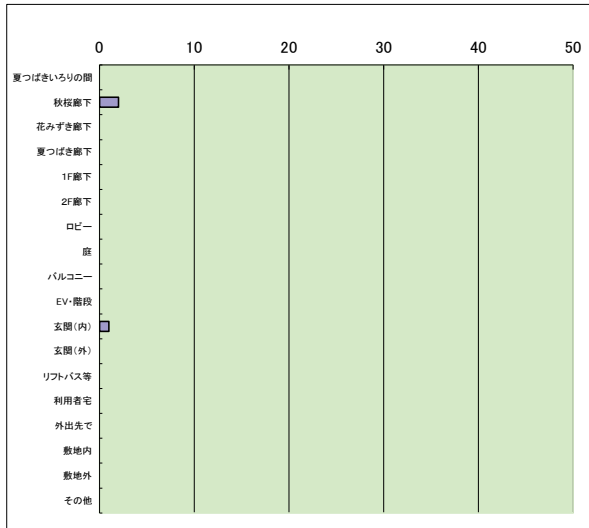

令和5年度 小規模多機能ホームはな広場・よこたの家 事故報告統計

・・・事故件数の内、入院/通院をした事故

事故件数	4月	5月	6月	7月	8月	9月	10月	11月	12月	1月	2月	3月	合計			
よこたの家	5	0	3	1	6	1	2	2	2	5	2	9	1	5	3	44
昨年案件数	0	0	3	4	1	3	2	4	3	7	2	0	8	35		

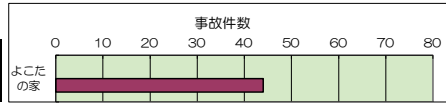

事故種類	4月	5月	6月	7月	8月	9月	10月	11月	12月	1月	2月	3月	合計	
転倒	2			1	1		1	1	1	1	6	5	2	21
転落													0	0
すり落ち									2				2	2
しりもち										1	1		1	1
打撲					1								1	1
擦り傷/切り傷													0	0
誤嚥													0	0
誤飲・異食													0	0
誤薬													0	0
未配薬	1		1	2		1		1		2			8	8
火傷													0	0
チューブトラブル													0	0
溺れ													0	0
対人トラブル												1	1	1
所在不明								1					1	1
交通事故									1				1	1
内出血													0	0
擦り傷													0	0
切り傷													0	0
剥離													0	0
その他	2		1	4	1					1			9	9

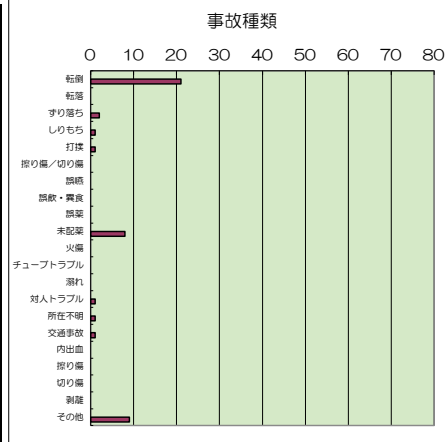

けが等の内容	4月	5月	6月	7月	8月	9月	10月	11月	12月	1月	2月	3月	合計	
骨折			1	1									1	1
ねんざ													0	0
打撲					1	1	1	2	1			1	7	7
擦り傷											1		1	1
切り傷				1								1	2	2
裂傷													0	0
剥離	1			1	1								2	2
内出血			1							1			2	2
窒息													0	0
肺炎													0	0
バイタル異常													0	0
その他										1	1		1	1
けがなし	4		1	4		1	1	3		7	4	1	28	28
発生場所	4月	5月	6月	7月	8月	9月	10月	11月	12月	1月	2月	3月	合計	
宿泊室	3		1	1	1	1		3	1	3	4	2	19	19
リビング	2		2	5	1		1	1	1	4	1	1	19	19
トイレ										2	1		2	2
1F浴室													0	0
2F浴室													0	0
居室兼茶の間													0	0
1F廊下													0	0
2F廊下													0	0
ロビー													0	0
庭													0	0
バルコニー													0	0
E.V・階段													0	0
玄関(内)													0	0
玄関(外)							1						1	1
リフトバス等				1	1								1	1
利用者宅	3					1		1					2	2
外出先で													0	0
敷地内													0	0
敷地外													0	0
その他													0	0

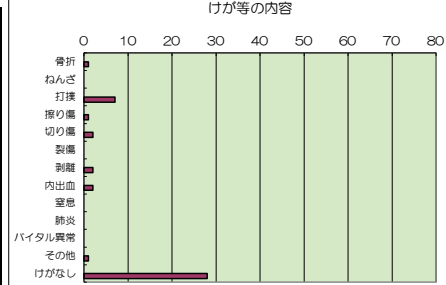

発生時刻	4月	5月	6月	7月	8月	9月	10月	11月	12月	1月	2月	3月	合計	
6:00~	1									1			2	2
7:00~	1												2	2
8:00~				1				2				1	4	4
9:00~	1				1			1		1			4	4
10:00~			1	1			2						4	4
11:00~	1		1										2	2
12:00~	1			1									2	2
13:00~					1								1	1
14:00~											1		1	1
15:00~				1						1			2	2
16:00~				1	1		1			3			5	5
17:00~													0	0
18:00~				1									2	2
19:00~										1			1	1
20:00~								1		1			2	2
21:00~											2		2	2
22:00~				1	1								1	1
23:00~								1			1		2	2
0:00~													0	0
1:00~										1	1		1	1
2:00~													1	1
3:00~													0	0
4:00~											1	1	2	2
5:00~												1	1	1

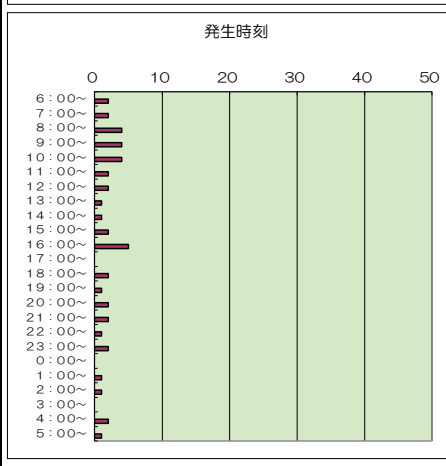
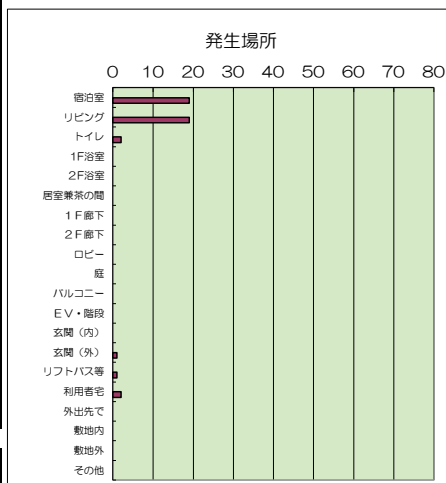

令和5年度 小規模多機能ホームはな広場・よこたの家 ヒヤリハット報告統計

ヒヤリ件数	4月	5月	6月	7月	8月	9月	10月	11月	12月	1月	2月	3月	合計
		1	1	0	0	1	0	2	0	0	0	1	0
昨年度件数	0	1	0	1	0	1	1	0	0	0	0	0	4

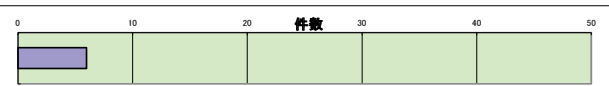

発生状況	4月	5月	6月	7月	8月	9月	10月	11月	12月	1月	2月	3月	合計
移動													0
移乗													0
食事													0
調理中													0
おやつの時													0
配薬													0
排泄	1												1
入浴													0
洗面/歯磨き													0
レク													0
外出先													0
送迎					1						1		2
リハビリ													0
ベッド上													0
ベッドサイド													0
行事													0
その他		1					2						3

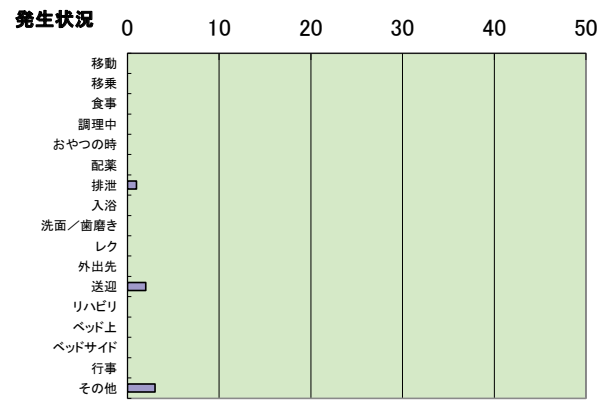

発生場所	4月	5月	6月	7月	8月	9月	10月	11月	12月	1月	2月	3月	合計
宿泊室													0
リビング		1			1		1						3
トイレ													0
1F浴室													0
2F浴室													0
居室兼茶の間													0
1F廊下													0
2F廊下													0
ロビー													0
庭													0
バルコニー													0
EV・階段													0
玄関(内)													0
玄関(外)													0
リフトバス等							1						1
利用者宅	1										1		2
外出先で													0
敷地内													0
敷地外													0
その他													0

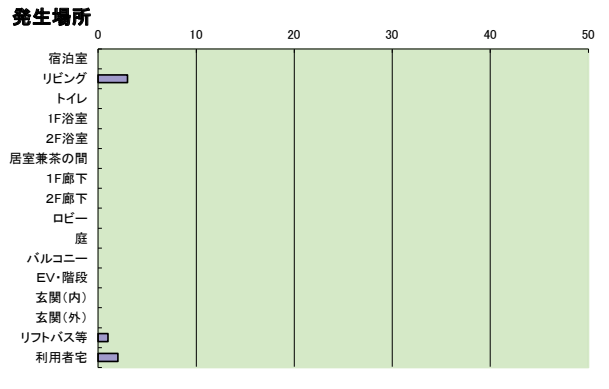

時間帯	4月	5月	6月	7月	8月	9月	10月	11月	12月	1月	2月	3月	合計
6:00~													0
7:00~													0
8:00~													0
9:00~					1						1		2
10:00~		1					1						2
11:00~													0
12:00~	1												1
13:00~													0
14:00~													0
15:00~													0
16:00~								1					1
17:00~													0
18:00~													0
19:00~													0
20:00~													0
21:00~													0
22:00~													0
23:00~													0
0:00~													0
1:00~													0
2:00~													0
3:00~													0
4:00~													0
5:00~													0

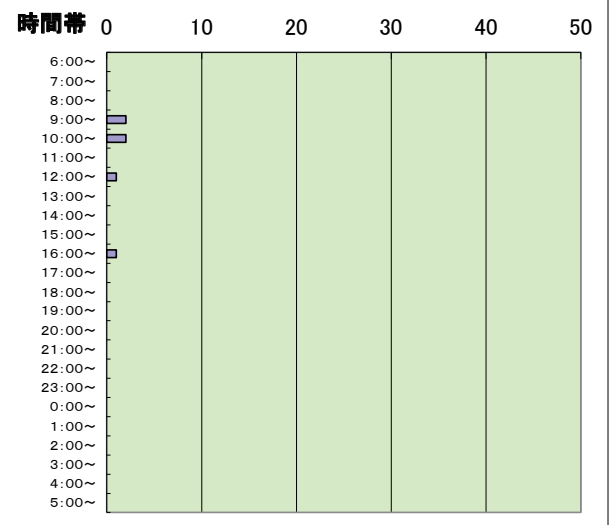
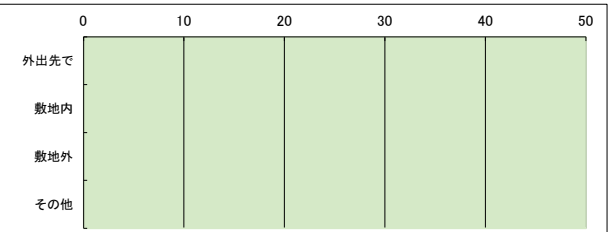

令和5年度 小規模多機能ホームこいけの家 事故報告統計

・・・事故件数の内、入院／通院をした事故

事故件数	4月	5月	6月	7月	8月	9月	10月	11月	12月	1月	2月	3月	合計
こいけの家	2	1	2	3	4	1	5	2	3	23			



事故種類	4月	5月	6月	7月	8月	9月	10月	11月	12月	1月	2月	3月	合計
転倒				1	1	1	1			3	1	1	9
転落									1				1
すり落ち							1						1
しりもち								1		1			2
打撲								1		1		1	3
擦り傷／切り傷													0
誤嚥													0
誤飲・異食													0
誤薬													0
未配薬				1		1					1		3
火傷													0
チュートラブル													0
溺れ													0
対人トラブル													0
所在不明													0
交通事故													0
内出血													0
擦り傷													0
切り傷													0
剥離													0
その他								3					3

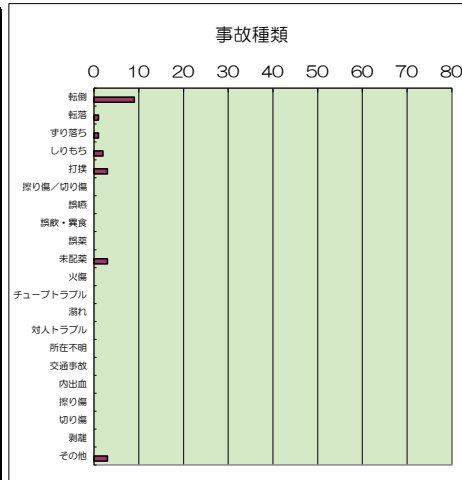

けが等の内容	4月	5月	6月	7月	8月	9月	10月	11月	12月	1月	2月	3月	合計
骨折													0
ねんざ													0
打撲							1			1			2
擦り傷						1				1			1
切り傷								1					2
裂傷												1	1
剥離								1		1	1		2
内出血						1				1		2	4
窒息													0
肺炎													0
バイタル異常													0
その他													0
けがなし				2		1	1	3	1	2	1		11

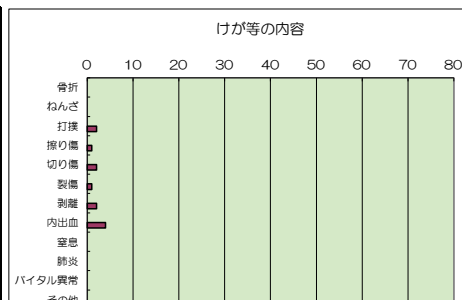

発生場所	4月	5月	6月	7月	8月	9月	10月	11月	12月	1月	2月	3月	合計
宿泊室				1	1	1	1	1	1	4		2	12
フロア				1		1		1		1	1	1	6
トイレ							1						1
浴室								1					1
地域交流スペース													0
居室兼茶の間													0
バルコニー													0
玄関(内)													0
玄関(外)													0
リフトバス等													0
利用者宅									1				1
外出先で													0
敷地内													0
敷地外											1	1	1
その他									1				1

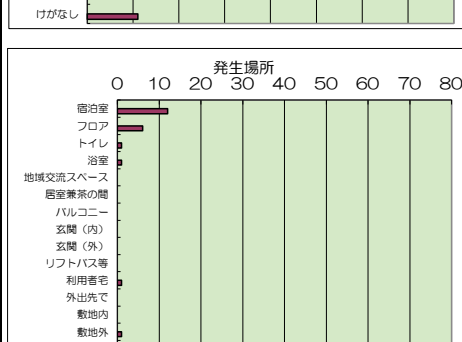

発生時刻	4月	5月	6月	7月	8月	9月	10月	11月	12月	1月	2月	3月	合計
6:00~	1				1							1	2
7:00~							1						1
8:00~				1		1				1	1		4
9:00~													0
10:00~							1						1
11:00~													0
12:00~							1						1
13:00~				1					1	1			2
14:00~													0
15:00~													0
16:00~									1				1
17:00~										1	1		2
18:00~													0
19:00~													0
20:00~												1	1
21:00~													0
22:00~										1			1
23:00~											1		1
0:00~													0
1:00~							1						1
2:00~													0
3:00~													0
4:00~													0
5:00~									1			1	2

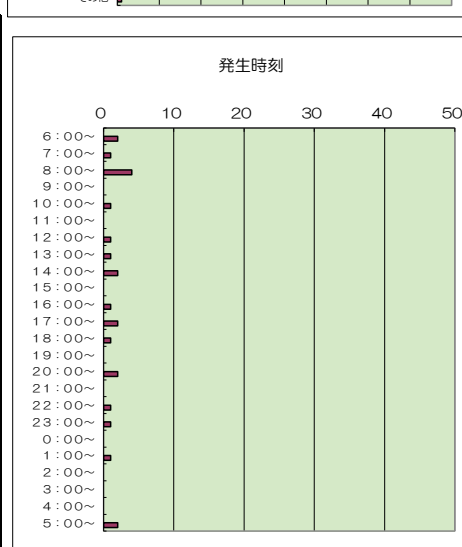

令和5年度 小規模多機能ホームこいけの家 ヒヤリハット報告統計

ヒヤリ件数	4月	5月	6月	7月	8月	9月	10月	11月	12月	1月	2月	3月	合計
	1					1							2

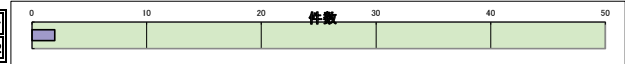

発生状況	4月	5月	6月	7月	8月	9月	10月	11月	12月	1月	2月	3月	合計
移動	1						1						2
移乗													0
食事													0
調理中													0
おやつの時													0
配薬													0
排泄													0
入浴													0
洗面/歯磨き													0
レク													0
外出先													0
送迎													0
リハビリ													0
ベッド上													0
ベッドサイド													0
行事													0
その他													0

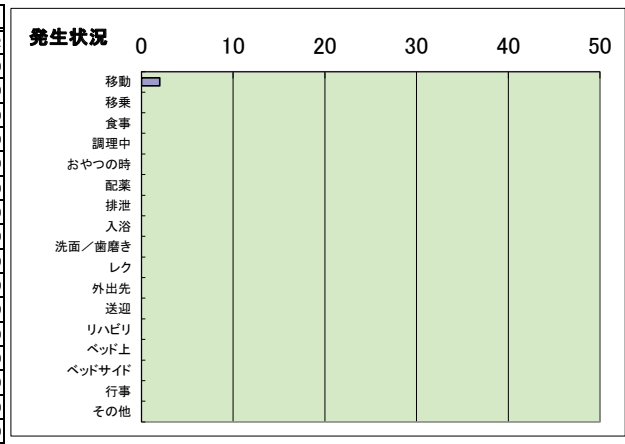

発生場所	4月	5月	6月	7月	8月	9月	10月	11月	12月	1月	2月	3月	合計
宿泊室								1					1
フロア					1								1
トイレ													0
浴室													0
地域交流スペース													0
居室兼茶の間													0
バルコニー													0
玄関(内)													0
玄関(外)													0
リフトバス等													0
利用者宅													0
外出先で													0
敷地内													0
敷地外													0
その他													0

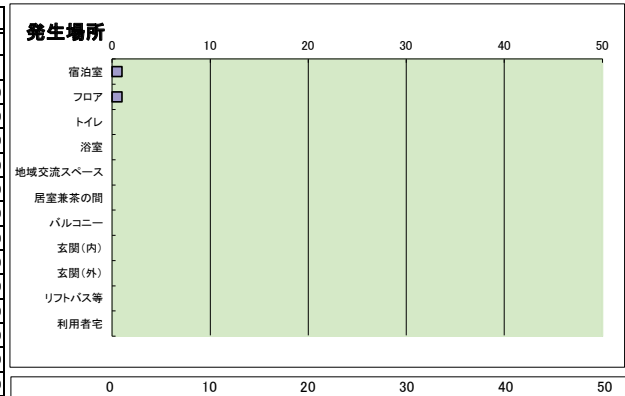

時間帯	4月	5月	6月	7月	8月	9月	10月	11月	12月	1月	2月	3月	合計
6:00~													0
7:00~													0
8:00~													0
9:00~													0
10:00~													0
11:00~						1							1
12:00~													0
13:00~													0
14:00~								1					1
15:00~													0
16:00~													0
17:00~													0
18:00~													0
19:00~													0
20:00~													0
21:00~													0
22:00~													0
23:00~													0
0:00~													0
1:00~													0
2:00~													0
3:00~													0
4:00~													0
5:00~													0

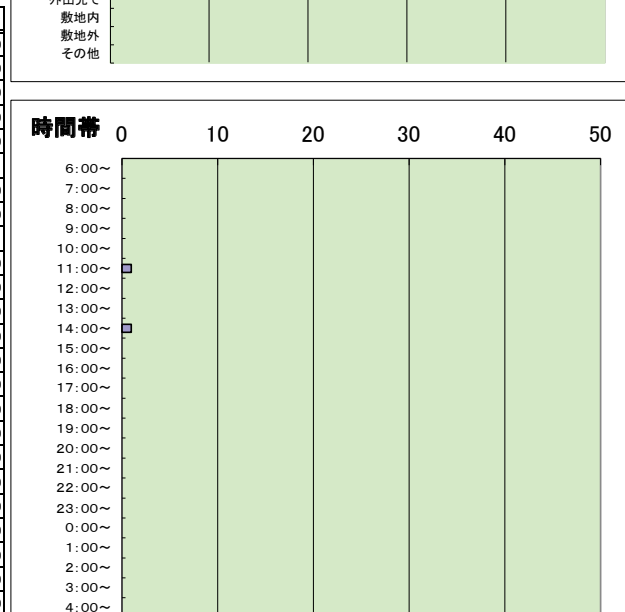

令和5年度 グループホーム我が家（さくら木） 事故報告統計

…事故件数の内、入院/通院をした事故

事故件数	4月	5月	6月	7月	8月	9月	10月	11月	12月	1月	2月	3月	合計
さくら木	2	2	0	0	3	1	0	1	1	1	0	2	14
昨年度件数	0	1	1	2	3	1	1	3	3	3	1	2	20

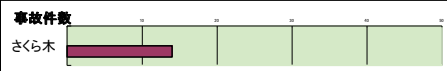

事故種類	4月	5月	6月	7月	8月	9月	10月	11月	12月	1月	2月	3月	合計
転倒					2	1						2	4
転落							1	1					2
すり落ち													0
しりもち												1	1
擦り傷/切り傷													0
打撲						1						1	2
誤嚥													0
誤飲・異食													0
誤薬													0
未配薬		1											1
火傷													0
チューブトラブル													0
溺れ													0
対人トラブル													0
所在不明	1												1
交通事故													0
内出血		1											1
擦り傷													0
切り傷													0
剥離													0
その他	1							1	1				3



けが等の内容	4月	5月	6月	7月	8月	9月	10月	11月	12月	1月	2月	3月	合計
骨折							1	1					2
ねんざ													0
打撲					2	1							3
擦り傷													0
切り傷													0
裂傷													0
剥離						1							1
内出血		1										1	2
窒息													0
肺炎													0
バイタル異常													0
その他													0
けがなし	2	1						1	1		2		8



発生場所	4月	5月	6月	7月	8月	9月	10月	11月	12月	1月	2月	3月	合計
居室		1					1	1	1		1	2	6
リビング	1	1											2
台所													0
トイレ(浴室隣)													0
トイレ(奥)					1	1							2
浴室													0
脱衣場													0
廊下					1								1
テラス													0
さくら木玄関(内)													0
さくら木玄関(外)													0
やまぶき玄関(内)													0
やまぶき玄関(外)													0
リフトバス等													0
利用者宅													0
外出先で													0
敷地外	1												1
敷地内													0
その他													0

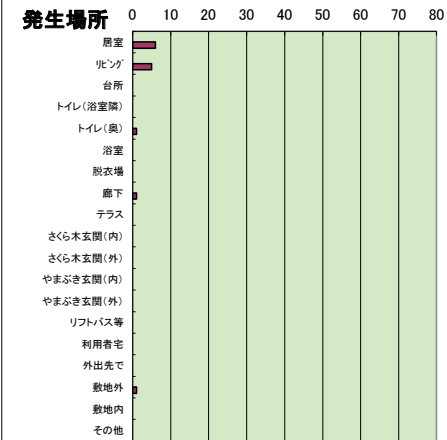

発生時刻	4月	5月	6月	7月	8月	9月	10月	11月	12月	1月	2月	3月	合計
6:00~									1				1
7:00~													0
8:00~													0
9:00~					1	1							2
10:00~													0
11:00~	2												2
12:00~													0
13:00~													0
14:00~											1		1
15:00~									1				1
16:00~													0
17:00~					1								1
18:00~		2			1								3
19:00~													0
20:00~													0
21:00~													0
22:00~													0
23:00~													0
0:00~							1	1					2
1:00~													0
2:00~													0
3:00~											2		2
4:00~													0
5:00~											1		1

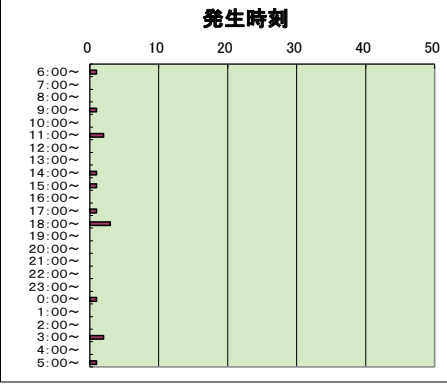

令和5年度 グループホーム我が家（やまぶき） 事故報告統計

…事故件数の内、入院/通院をした事故

事故件数	4月	5月	6月	7月	8月	9月	10月	11月	12月	1月	2月	3月	合計		
我が家	3	2	4	2	1	4	5	0	0	3	1	2	3	2	29
昨年度件数	3	1	2	1	3	2	2	0	0	1	3	0	1	2	19



事故種類	4月	5月	6月	7月	8月	9月	10月	11月	12月	1月	2月	3月	合計
転倒	2	2	2	1	1	1				1	1		9
転落										1			1
すり落ち													1
しりもち		1			1						1		4
擦り傷/切り傷													0
打撲			1	4	1			3		1	1	1	11
誤嚥													0
誤飲・誤食													0
誤薬		1											1
未配薬	1				1							1	3
火傷													0
チューブトラブル													0
溺れ													0
対人トラブル													0
所在不明													0
交通事故													0
内出血													0
擦り傷													0
切り傷													0
剥離													0
その他					1								1

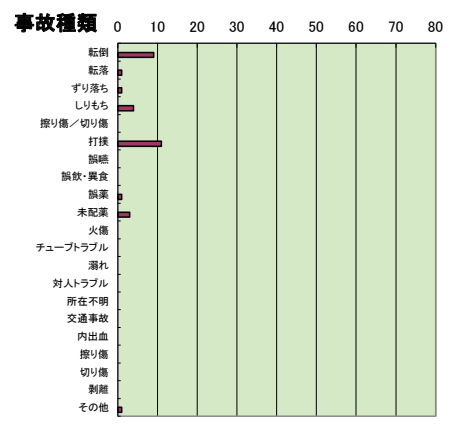

けが等の内容	4月	5月	6月	7月	8月	9月	10月	11月	12月	1月	2月	3月	合計
骨折										1			1
ねんざ													0
打撲	2	2			1					1			2
擦り傷		1									1		2
切り傷													0
裂傷												1	1
剥離						1							1
内出血			1	3				3		1	2		10
窒息													0
肺炎													0
バイタル異常													0
その他			1	1	1	1				1			4
けがなし	3	2	3		2							1	9

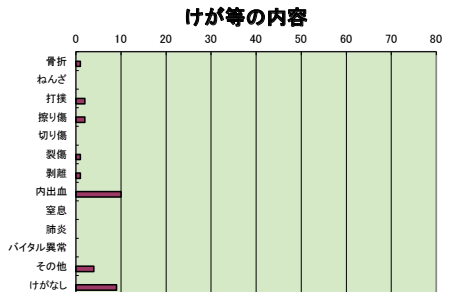

発生場所	4月	5月	6月	7月	8月	9月	10月	11月	12月	1月	2月	3月	合計
居室		2	1		3				1	2	2		11
リビング	2	1	1	1	1	2			1			2	10
台所													0
トイレ(浴室隣)											1		1
トイレ(奥)													0
浴室				2				2					4
脱衣場				1									1
廊下	1	1	1										2
テラス													0
さくら木玄関(内)													0
さくら木玄関(外)													0
やまぶき玄関(内)													0
やまぶき玄関(外)													0
リフトバス等													0
利用者宅													0
外出先で													0
敷地外													0
敷地内													0
その他													0

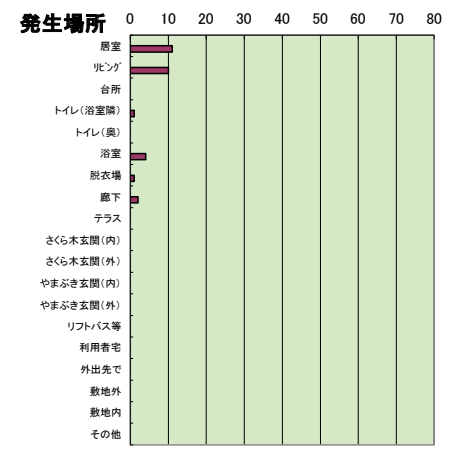

発生時刻	4月	5月	6月	7月	8月	9月	10月	11月	12月	1月	2月	3月	合計
6:00~	1	1											1
7:00~													1
8:00~		1											1
9:00~			1	1		1							2
10:00~		1		1	1			1				1	5
11:00~									1				1
12:00~		1		2	2								5
13:00~											2		2
14:00~									1				1
15:00~													0
16:00~	1	1											2
17:00~						1							1
18:00~	1			1									2
19:00~													0
20:00~													0
21:00~													0
22:00~										1			1
23:00~		1									2		3
0:00~													0
1:00~													0
2:00~													0
3:00~													0
4:00~													0
5:00~													0

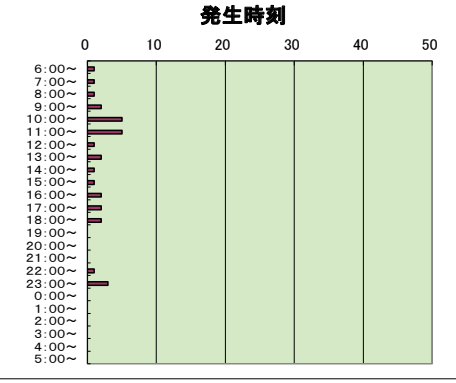

令和5年度 グループホーム我が家（さくら木） ヒヤリハット報告統計

ヒヤリ件数	4月	5月	6月	7月	8月	9月	10月	11月	12月	1月	2月	3月	合計
さくら木	0	2	1	0	0	0	0	0	0	0	0	0	3
昨年同件数	0	0	1	2	1	1	0	0	0	0	0	0	5



発生状況	4月	5月	6月	7月	8月	9月	10月	11月	12月	1月	2月	3月	合計
移動			2	1									3
移乗													0
食事													0
調理中													0
おやつの時													0
配薬													0
排泄													0
入浴													0
洗面／歯磨き													0
外出先													0
送迎													0
リハビリ													0
ベッド上													0
ベッドサイド													0
行事													0
その他													0

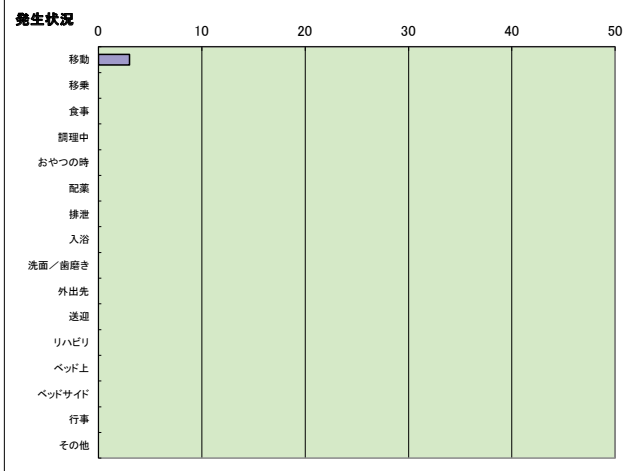

発生場所	4月	5月	6月	7月	8月	9月	10月	11月	12月	1月	2月	3月	合計
居室													0
リビング													0
台所			1										1
トイレ(浴室隣)													0
トイレ(奥)													0
浴室													0
脱衣場													0
廊下													0
テラス			1	1									2
さくら木玄関(内)													0
さくら木玄関(外)													0
やまぶき玄関(内)													0
やまぶき玄関(外)													0
リフトバス等													0
利用者宅													0
外出先で													0
敷地内													0
敷地外													0
その他													0

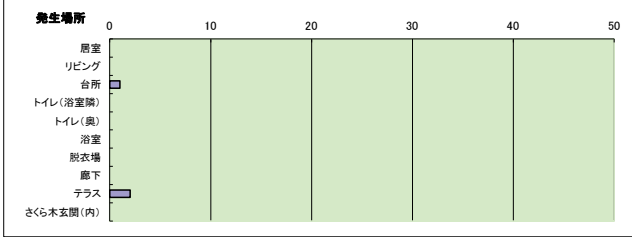

時間帯	4月	5月	6月	7月	8月	9月	10月	11月	12月	1月	2月	3月	合計
6:00~													0
7:00~													0
8:00~													0
9:00~													0
10:00~													0
11:00~				1									1
12:00~													0
13:00~													0
14:00~			1										1
15:00~													0
16:00~			1										1
17:00~													0
18:00~													0
19:00~													0
20:00~													0
21:00~													0
22:00~													0
23:00~													0
0:00~													0
1:00~													0
2:00~													0
3:00~													0
4:00~													0
5:00~													0

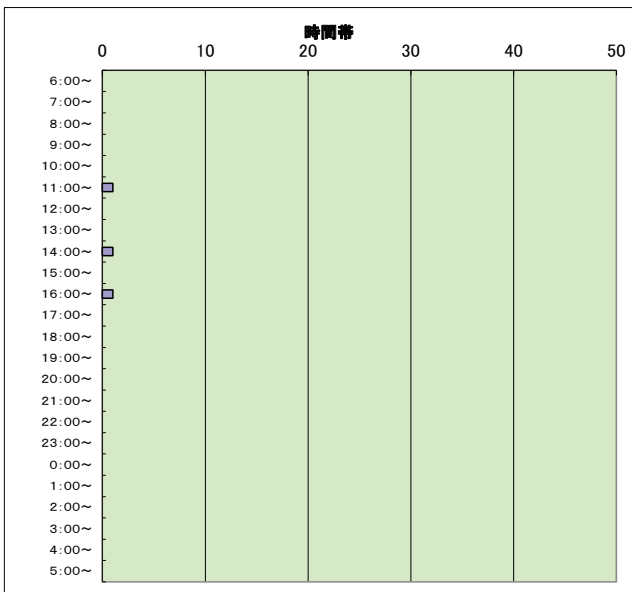

令和5年度 グループホーム我が家（やまぶき） ヒヤリハット報告統計

ヒヤリ件数	4月	5月	6月	7月	8月	9月	10月	11月	12月	1月	2月	3月	合計
やまぶき	0	1	0	0	2	1	2	3	0	2	3	5	19
昨年度件数	1	1	1	0	2	0	0	0	0	1	1	0	7



発生状況	4月	5月	6月	7月	8月	9月	10月	11月	12月	1月	2月	3月	合計
移動					1			1			1	1	4
移乗													0
食事										1		1	2
調理中													0
おやつの時													0
配薬											2		2
排泄													0
入浴													0
洗面/歯磨き													0
外出先													0
送迎													0
リハビリ													0
ベッド上			1									1	2
ベッドサイド						1							1
行事										1			0
その他							1	2	2		1		2

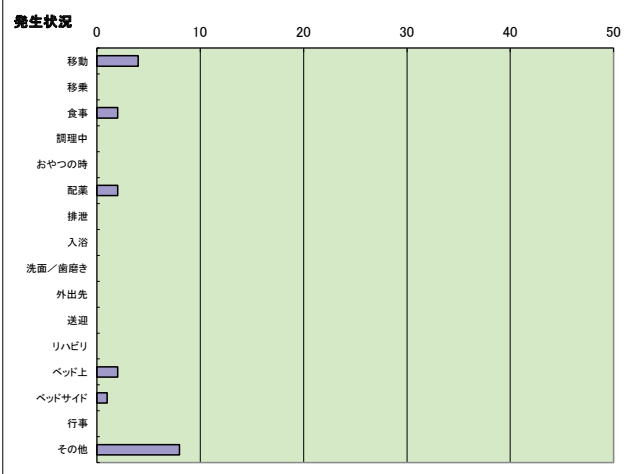

発生場所	4月	5月	6月	7月	8月	9月	10月	11月	12月	1月	2月	3月	合計
居室		1			1							2	4
リビング						1	1	2	2		1	3	13
台所													0
トイレ(浴室隣)													0
トイレ(奥)													0
浴室													0
脱衣場									1				1
廊下										1			1
テラス											1		0
さくら木玄関(内)													0
さくら木玄関(外)													0
やまぶき玄関(内)													0
やまぶき玄関(外)													0
リフトバス等													0
利用者宅													0
外出先で													0
敷地内													0
敷地外													0
その他													0

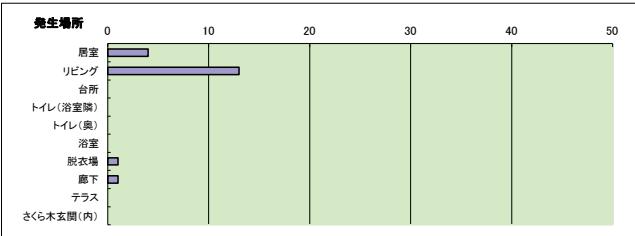

時間帯	4月	5月	6月	7月	8月	9月	10月	11月	12月	1月	2月	3月	合計
6:00~								1					1
7:00~													1
8:00~										1	1		2
9:00~													0
10:00~									1	1			2
11:00~					1	1							2
12:00~												1	1
13:00~													0
14:00~									1				1
15:00~												1	1
16:00~								1					1
17:00~											1	1	2
18:00~									1		1		2
19:00~													0
20:00~													0
21:00~													0
22:00~							1						1
23:00~													0
0:00~													0
1:00~													0
2:00~													0
3:00~													0
4:00~												1	1
5:00~			1										1

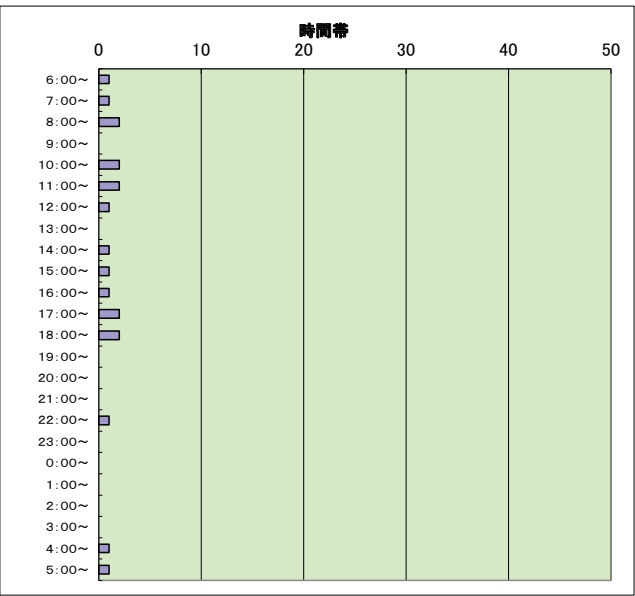
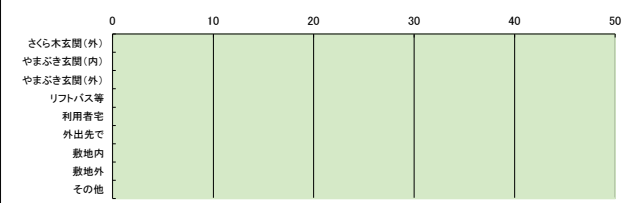

令和5年度 グループホーム縁（上ん家） 事故報告統計

…事故件数の内、入院/通院をした事故

事故件数 上ん家	4月	5月	6月	7月	8月	9月	10月	11月	12月	1月	2月	3月	合計
6	3	4	1	4	1	1	3	1	2	1	2	3	33
昨年同件数	1	4	0	3	0	1	1	0	1	2	2	3	18

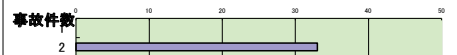

事故種類	4月	5月	6月	7月	8月	9月	10月	11月	12月	1月	2月	3月	合計
転倒	5	2	3	1	4							3	24
転落							1						1
すり落ち											2		2
しりもち	1												1
擦り傷/切り傷													0
打撲													0
誤嚥													0
誤飲・糞食													0
誤薬													0
未配薬										1			1
火傷													0
チューブトラブル													0
溺れ													0
対人トラブル													0
所在不明													0
交通事故													0
内出血				1		1							2
擦り傷													0
切り傷													0
剥離													0
その他		1							1				2

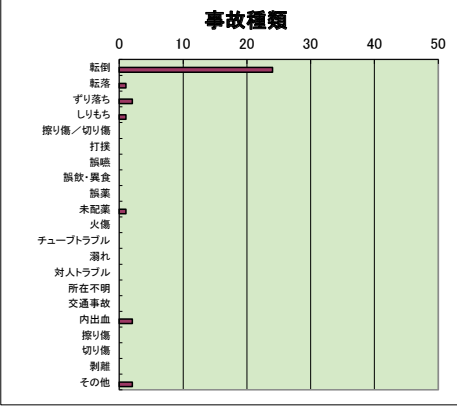

けが等の内容	4月	5月	6月	7月	8月	9月	10月	11月	12月	1月	2月	3月	合計
骨折													0
ねんざ													0
打撲			2	1				1			1		4
擦り傷					2								2
切り傷									1	1			2
裂傷													0
剥離													0
内出血	1	1	1	1	1	1		1			1	2	10
窒息													0
肺炎													0
バイタル異常									1	1			2
その他													0
けがなし	5	2	1	1			2				2	1	14

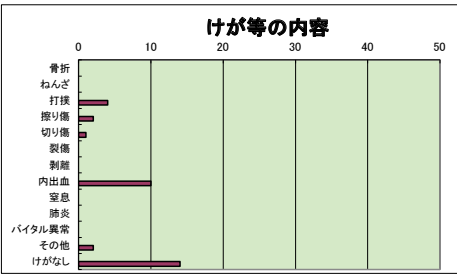

発生場所	4月	5月	6月	7月	8月	9月	10月	11月	12月	1月	2月	3月	合計
居室	3		1	3			1	1	1	1	1	3	16
リビング		1											1
だっくら	3												3
台所													0
浴室側トイレ	1	2	2	1									6
奥トイレ	1												1
浴室			1		1								2
脱衣場													0
玄関前廊下													0
奥廊下							2						2
ベランダ													0
ポーチ											1		1
E.V.・階段													0
縁側													0
上ん家玄関													0
下ん家玄関													0
リフトバス等													0
利用者宅													0
外出先で													0
敷地内													0
敷地外													0
その他									1				1

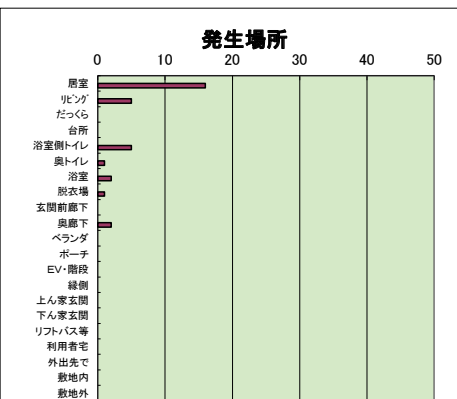

発生時刻	4月	5月	6月	7月	8月	9月	10月	11月	12月	1月	2月	3月	合計
6:00~													0
7:00~													0
8:00~		1											1
9:00~		1								1	1		2
10:00~			1		1								2
11:00~			2	1									3
12:00~													0
13:00~							1						1
14:00~													0
15:00~	1									1	1		4
16:00~	1												2
17:00~													0
18:00~	1	1											2
19:00~													0
20:00~	1											2	3
21:00~			1					1			1		3
22:00~				1							1		2
23:00~							1						1
0:00~					1								1
1:00~													0
2:00~								1					1
3:00~													0
4:00~					1								1
5:00~													0

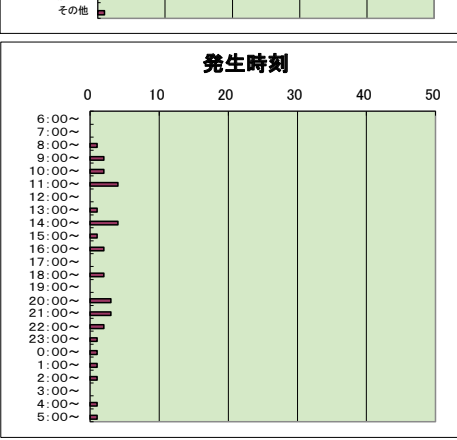

令和5年度 グループホーム縁（下ん家） 事故報告統計

…事故件数の内、入院/通院をした事故

事故件数	4月	5月	6月	7月	8月	9月	10月	11月	12月	1月	2月	3月	合計					
下ん家	3	2	0	1	2	1	1	3	1	4	2	2	3	2	5	27		
非注登件数	3	2	3	1	3	4	1	3	5	1	2	2	1	6	2	1	5	40



事故種類	4月	5月	6月	7月	8月	9月	10月	11月	12月	1月	2月	3月	合計
転倒	1	1		2		1	1	3	1		1	2	13
転落													0
すり落ち											1	1	2
しりもち	1												1
擦り傷/切り傷													0
打撲													0
誤嚥													0
誤飲・異食									1	2			3
誤薬													0
未配薬		1											1
火傷													0
チューブトラブル													0
溺れ													0
対人トラブル													0
所在不明				1	1	1						1	2
交通事故													0
内出血													0
擦り傷													0
切り傷													0
剥離													0
その他	1				1	1			1			1	5

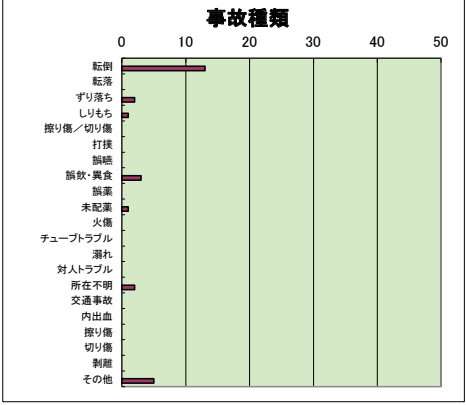

けが等の内容	4月	5月	6月	7月	8月	9月	10月	11月	12月	1月	2月	3月	合計
骨折						1				1		1	3
ねんざ													0
打撲		1											1
擦り傷													0
切り傷												1	1
裂傷					1								0
剥離													0
内出血	1												1
窒息													0
肺炎													0
バイタル異常	1				1	1	1						4
その他	1			1	2	1	1	1					4
けがなし	1	1		1	2	1	1	4	2	2	2	2	17

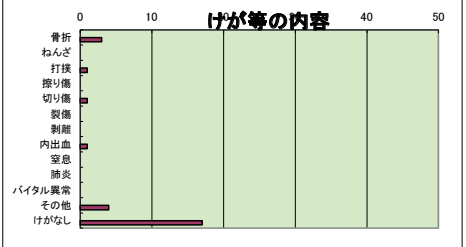

発生場所	4月	5月	6月	7月	8月	9月	10月	11月	12月	1月	2月	3月	合計
居室	2			1		1		3	1	2	1	2	13
北ヶ		2		1			1						5
だっくら													0
台所								1					1
浴室側トイレ													0
奥トイレ													0
浴室													0
脱衣場													0
玄関前廊下													0
奥廊下												1	1
ベランダ													0
ホーチ													0
EV・階段													0
縁側												1	1
上ん家玄関													0
下ん家玄関													0
リフトバス等													0
利用者宅	1						2						3
外出先で													0
敷地内				1									0
敷地外					1								0
その他						1			1				2

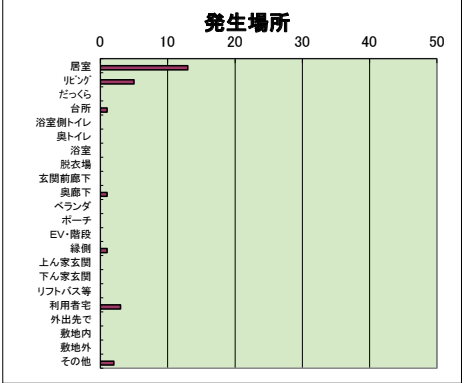

発生時刻	4月	5月	6月	7月	8月	9月	10月	11月	12月	1月	2月	3月	合計
6:00~													0
7:00~													0
8:00~													0
9:00~		1				1					2		4
10:00~													0
11:00~					1			1					2
12:00~						1				1			2
13:00~	2			1									2
14:00~								1				1	2
15:00~									1				1
16:00~										1			1
17:00~	1	1									1		3
18:00~				1					1			1	3
19:00~					1		1						3
20:00~								1					0
21:00~									1				1
22:00~											1		1
23:00~												1	1
0:00~													0
1:00~													0
2:00~													0
3:00~													0
4:00~													0
5:00~													0

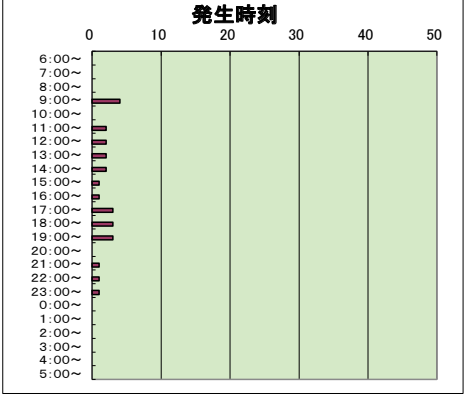

令和5年度 グループホーム縁（上ん家） ヒヤリハット報告統計

ヒヤリ件数	4月	5月	6月	7月	8月	9月	10月	11月	12月	1月	2月	3月	合計
上ん家	0	1	1	1	0	1	1	0	0	0	0	1	6
昨年度件数	1	1	1	0	1	3	1	1	0	0	0	0	9

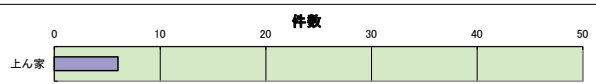

発生状況	4月	5月	6月	7月	8月	9月	10月	11月	12月	1月	2月	3月	合計
移動		1	1				1						3
移乗													0
食事													0
調理中													0
おやつの時													0
配薬													0
排泄													0
入浴													0
洗面/歯磨き													0
外出先													0
送迎													0
リハビリ													0
ベッド上							1						1
ベッドサイド													0
行事													0
その他				1								1	2

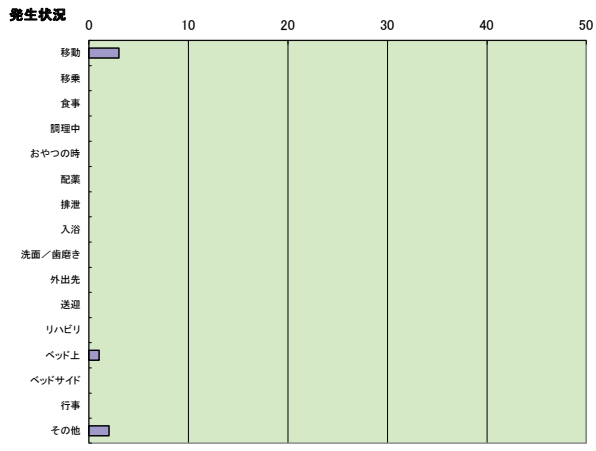

発生場所	4月	5月	6月	7月	8月	9月	10月	11月	12月	1月	2月	3月	合計
居室						1							1
リビング			1				1						2
だっくら													0
台所													0
浴室側トイレ													0
奥トイレ													0
浴室													0
脱衣場													0
玄関前廊下													0
奥廊下													0
ベランダ				1								1	2
ポーチ													0
階段													0
縁側													0
上ん家玄関													0
下ん家玄関			1										1
リフトバス等													0
利用者宅													0
外出先													0
敷地内													0
敷地外													0
その他													0



時間帯	4月	5月	6月	7月	8月	9月	10月	11月	12月	1月	2月	3月	合計
6:00~													0
7:00~				1									1
8:00~													0
9:00~													0
10:00~							1						1
11:00~												1	1
12:00~													0
13:00~													0
14:00~													0
15:00~													0
16:00~			1										1
17:00~													0
18:00~													0
19:00~													0
20:00~													0
21:00~													0
22:00~													0
23:00~													0
0:00~		1				1							2
1:00~													0
2:00~													0
3:00~													0
4:00~													0
5:00~													0

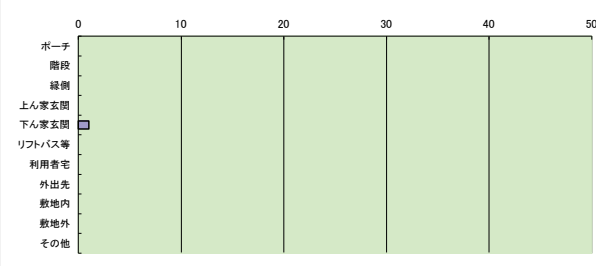

令和5年度 グループホーム縁（下ん家） ヒヤリハット報告統計

ヒヤリ件数	4月	5月	6月	7月	8月	9月	10月	11月	12月	1月	2月	3月	合計
下ん家	2	1	4	2	0	1	3	0	2	1	0	1	17
昨年同件数	1	1	1	1	0	0	2	1	1	4	1	2	15

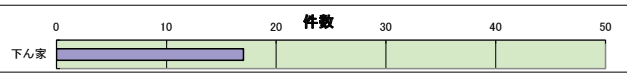

発生状況	4月	5月	6月	7月	8月	9月	10月	11月	12月	1月	2月	3月	合計
移動			1	1							1		3
移乗							1						1
食事	1												1
調理中													0
おやつの時													0
配薬							1						1
排泄			1										1
入浴			1										1
洗面/歯磨き							1						1
外出先													0
送迎													0
リハビリ													0
ベッド上													0
ベッドサイド													0
行事									2	1			0
その他	1	1	1	1		1						1	9

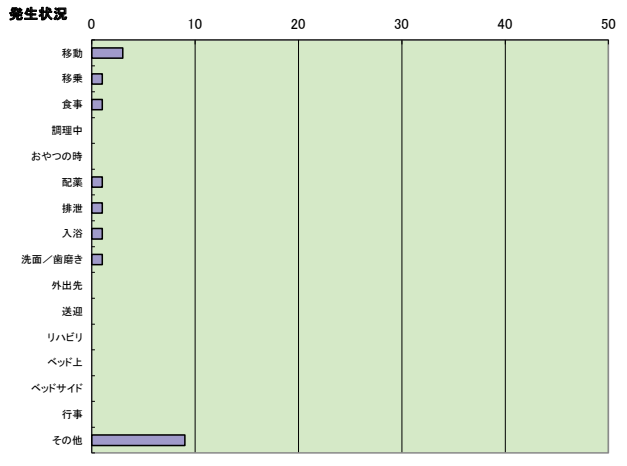

発生場所	4月	5月	6月	7月	8月	9月	10月	11月	12月	1月	2月	3月	合計
居室		1											1
リビング	2						1		2				5
だっくら													0
台所				1									1
浴室側トイレ			2				1			1			4
奥トイレ													0
浴室			1									1	2
脱衣場													0
玄関前廊下							1						1
奥廊下													0
ベランダ													0
ポーチ													0
階段													0
縁側													0
上ん家玄関				1									1
下ん家玄関			1										1
リフトバス等													0
利用者宅													0
外出先													0
敷地内													0
敷地外													0
その他							1						1

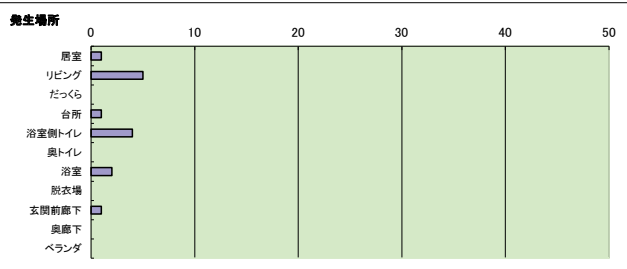

時間帯	4月	5月	6月	7月	8月	9月	10月	11月	12月	1月	2月	3月	合計
6:00~		1											1
7:00~													0
8:00~													0
9:00~	1						2						3
10:00~			1						1			1	3
11:00~													0
12:00~													0
13:00~													0
14:00~													0
15:00~	1												1
16:00~			1	1			1						3
17:00~			1	1					1				3
18:00~							1			1			2
19:00~			1										1
20:00~													0
21:00~													0
22:00~													0
23:00~													0
0:00~													0
1:00~													0
2:00~													0
3:00~													0
4:00~													0
5:00~													0

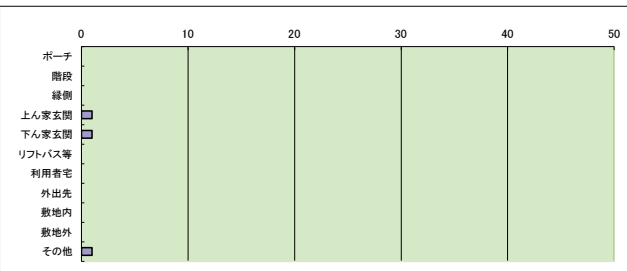

令和5年度 グループホームつどいの家・桜町 ヒヤリハット報告統計

ヒヤリ件数	4月	5月	6月	7月	8月	9月	10月	11月	12月	1月	2月	3月	合計
はなみずき	0	1	0	2	0	0	1	1	0	0	1	2	8
やまぼうし	1	0	0	2	1	0	0	0	0	1	2	0	7
合計	1	1	0	4	1	0	1	1	0	1	3	2	15
昨年同月件数	4月	5月	6月	7月	8月	9月	10月	11月	12月	1月	2月	3月	合計
はなみずき	11	3	0	2	1	0	1	1	0	0	0	2	21
やまぼうし	2	1	1	1	2	0	1	2	0	1	1	0	12
合計	13	4	1	3	3	0	2	3	0	1	1	2	33
発生状況	4月	5月	6月	7月	8月	9月	10月	11月	12月	1月	2月	3月	合計
移動	1			2				1				2	5
移乗											1		1
食事												1	1
調理中													0
おやつ時													0
配薬										1			1
排泄													0
入浴													0
洗面/歯磨き													0
レク													0
外出先													0
送迎													0
リハビリ													0
ベッド上				1	1								3
ベッドサイド													0
行事													0
その他		1		1				1					4
発生場所	4月	5月	6月	7月	8月	9月	10月	11月	12月	1月	2月	3月	合計
居室				1	1								2
はなみずき居間							1				1	1	3
やまぼうし居間				1						1	1		3
はなみずき台所				1									1
やまぼうし台所													0
はなみずきトイレ1													0
はなみずきトイレ2													0
はなみずきトイレ3													0
やまぼうしトイレ1													0
やまぼうしトイレ2													0
やまぼうしトイレ3													0
はなみずき廊下												1	1
やまぼうし廊下													0
はなみずき浴室													0
やまぼうし浴室													0
はなみずき脱衣室													0
やまぼうし脱衣室													0
はなみずきバルコニー													0
やまぼうしバルコニー													0
ロビー		1											1
玄関(内)													0
玄関(外)				1				1					2
駐車場													0
リフトバス等													0
利用者宅													0
外出先で												1	1
敷地内			1										2
敷地外													0
その他													0
時間帯	4月	5月	6月	7月	8月	9月	10月	11月	12月	1月	2月	3月	合計
6:00~													0
7:00~										1			1
8:00~													0
9:00~											1		1
10:00~								1					2
11:00~													0
12:00~													0
13:00~	1	1		1							1		3
14:00~													0
15:00~					1						1		2
16:00~					1								1
17:00~													1
18:00~													0
19:00~													0
20:00~					1								1
21:00~								1					1
22:00~										1			1
23:00~													0
0:00~													0
1:00~						1							1
2:00~													0
3:00~													0
4:00~													0
5:00~													0

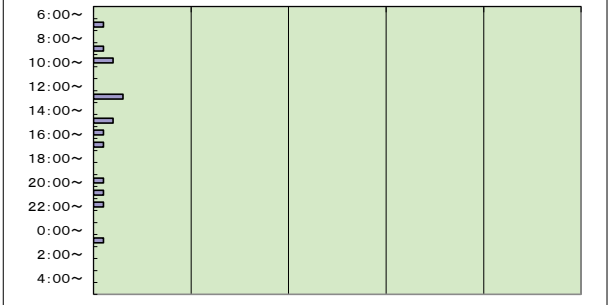
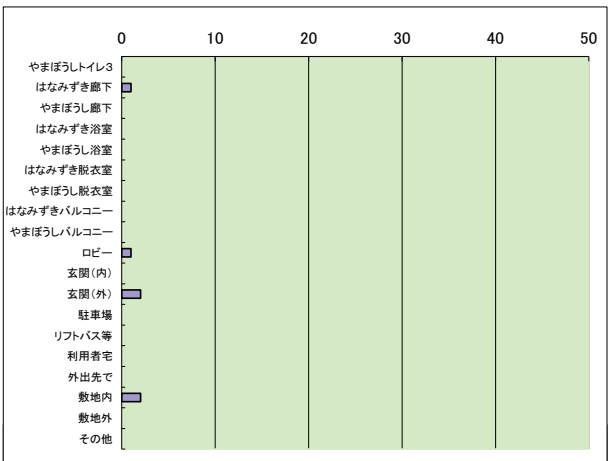
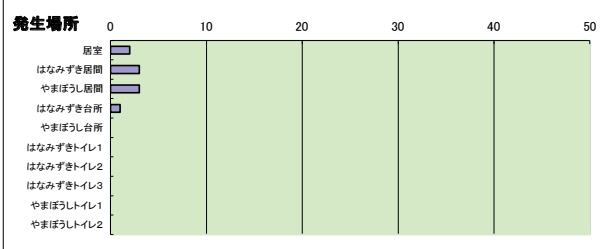
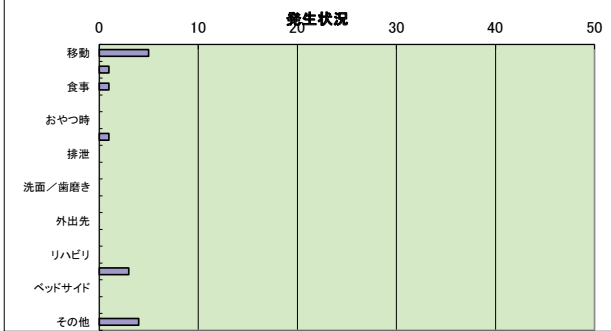

令和5年度 小規模多機能ホームつどいの家 事故報告統計

・・・事故件数の内、入院／通院をした事故

事故件数	4月	5月	6月	7月	8月	9月	10月	11月	12月	1月	2月	3月	合計
つどいの家	2	4	3	0	1	5	3	3	1	3	0	4	29
昨年同月	0	6	5	2	2	1	1	3	4	7	5	4	40

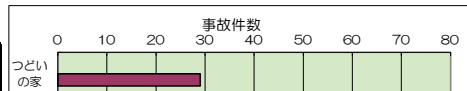

事故種類	4月	5月	6月	7月	8月	9月	10月	11月	12月	1月	2月	3月	合計
転倒		1	2				1		2		1		8
転落										1			1
すり落ち										1			1
しりもち					1							1	2
打撲													0
擦り傷／切り傷													0
誤嚥													0
誤飲・異食													0
誤薬		1					1						2
未配薬	1	1					2	1	1	1		1	9
火傷													0
チューブトラブル													0
濡れ													0
対人トラブル													0
所在不明	1												1
交通事故													0
内出血			1	1									2
擦り傷													0
切り傷													0
剥離							1						1
その他								2				1	3

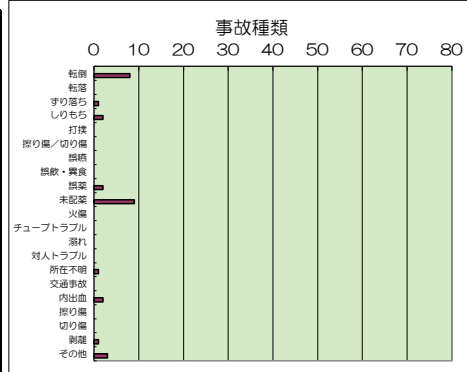

けが等の内容	4月	5月	6月	7月	8月	9月	10月	11月	12月	1月	2月	3月	合計
骨折													0
ねんざ													0
打撲			1										1
擦り傷													0
切り傷							1						1
裂傷												1	1
剥離							1						1
内出血		1	1										2
窒息													0
肺炎													0
バイタル異常													0
その他													0
けがなし	2	3	1		1	4	2	3	1	3		3	23

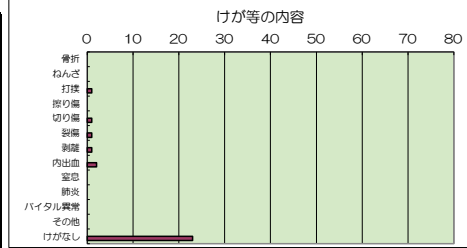

発生場所	4月	5月	6月	7月	8月	9月	10月	11月	12月	1月	2月	3月	合計
宿泊室			1				1			1			3
リビング	1	2	1				3			1		1	10
トイレ			1							1			1
つどいの家浴室		1											1
やまぼうし浴室													0
はなみずき浴室													0
居室兼茶の間							1		2	1			4
1F廊下							1						1
2F廊下													0
ロビー													0
バルコニー													0
E.V・階段													0
玄関(内)													0
玄関(外)													0
リフトバス等													0
利用者宅		1					3		1			1	6
外出先で													0
敷地内													0
敷地外	1												1
その他													0

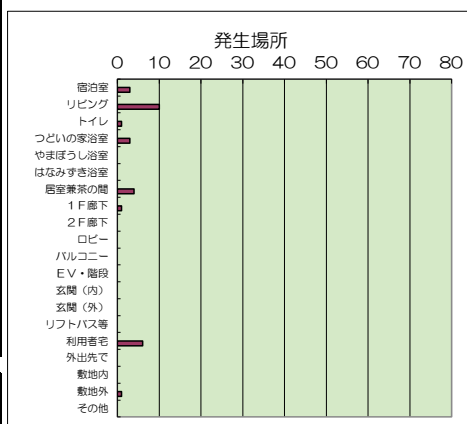

発生時刻	4月	5月	6月	7月	8月	9月	10月	11月	12月	1月	2月	3月	合計
6:00~													0
7:00~													0
8:00~			1							1			2
9:00~							2						2
10:00~	1	1					1						3
11:00~							2	1					3
12:00~								1					1
13:00~													0
14:00~												1	1
15:00~		1						1					2
16:00~	1							1					2
17:00~		1					1	1				1	4
18:00~			1							1			2
19:00~													0
20:00~													0
21:00~													0
22:00~													0
23:00~													0
0:00~			1		1								2
1:00~													0
2:00~			1										1
3:00~										1			1
4:00~													0
5:00~										1			1

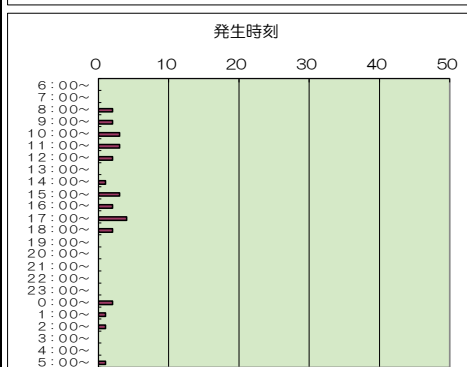

令和5年度 小規模多機能ホームつどいの家 ヒヤリハット報告統計

ヒヤリ件数	4月	5月	6月	7月	8月	9月	10月	11月	12月	1月	2月	3月	合計
ヒヤリ件数	2	0	0	1	0	1	0	0	0	0	0	1	6
昨年度件数	1	0	1	0	0	1	3	2	0	1	2	0	11

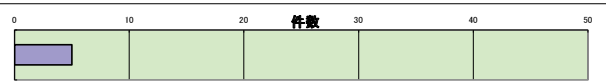

発生状況	4月	5月	6月	7月	8月	9月	10月	11月	12月	1月	2月	3月	合計
移動	1			1									3
移乗													0
食事													0
調理中													0
おやつの時													0
配薬							1						1
排泄													0
入浴													0
洗面/歯磨き													0
レク													0
外出先													0
送迎													0
リハビリ													0
ベッド上													0
ベッドサイド													0
行事													0
その他	1												1

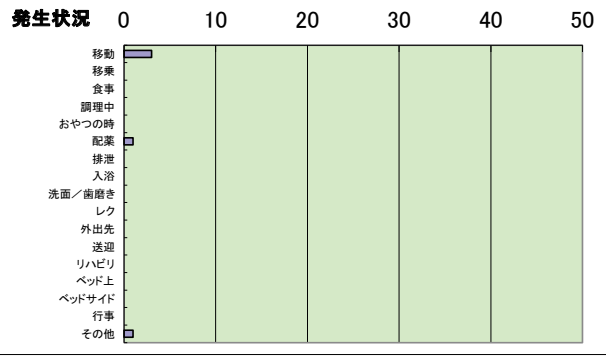

発生場所	4月	5月	6月	7月	8月	9月	10月	11月	12月	1月	2月	3月	合計
宿泊室													0
リビング							1						1
トイレ													0
1F浴室													0
2F浴室													0
居室兼茶の間				1									1
1F廊下	1												1
2F廊下													0
ロビー													0
庭													0
バルコニー													0
EV・階段	1												1
玄関(内)												1	1
玄関(外)													0
リフトバス等													0
利用者宅													0
外出先で													0
敷地内													0
敷地外													0
その他													0

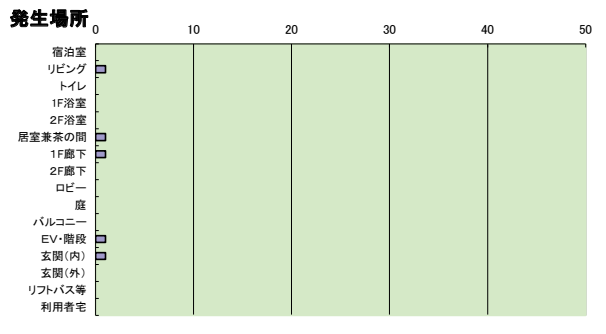

時間帯	4月	5月	6月	7月	8月	9月	10月	11月	12月	1月	2月	3月	合計
6:00~													0
7:00~													0
8:00~													0
9:00~													0
10:00~	1												1
11:00~							1						1
12:00~													0
13:00~					1								1
14:00~													0
15:00~													0
16:00~													0
17:00~													0
18:00~													0
19:00~													0
20:00~													0
21:00~													0
22:00~													0
23:00~													0
0:00~	1												1
1:00~													0
2:00~													0
3:00~													0
4:00~													0
5:00~													0

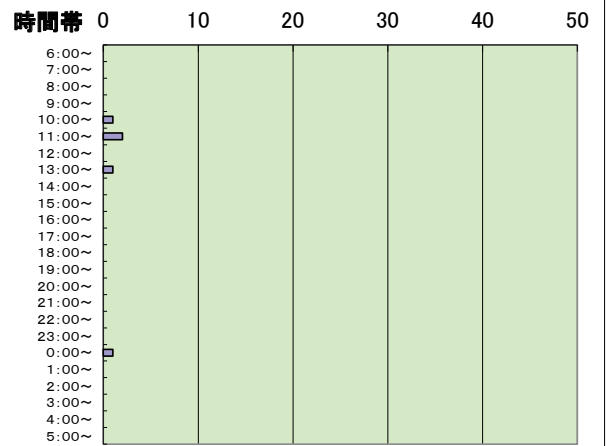
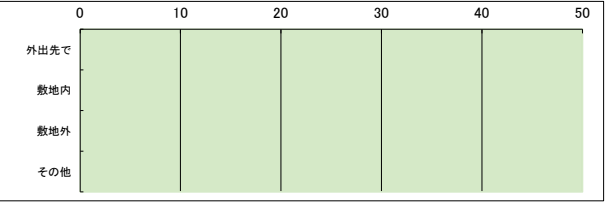

Ⅸ 事故・ヒヤリハット発生場所年間集計

令和5年度 高齢者総合生活支援施設はな広場 事故・ヒヤリハット発生場所

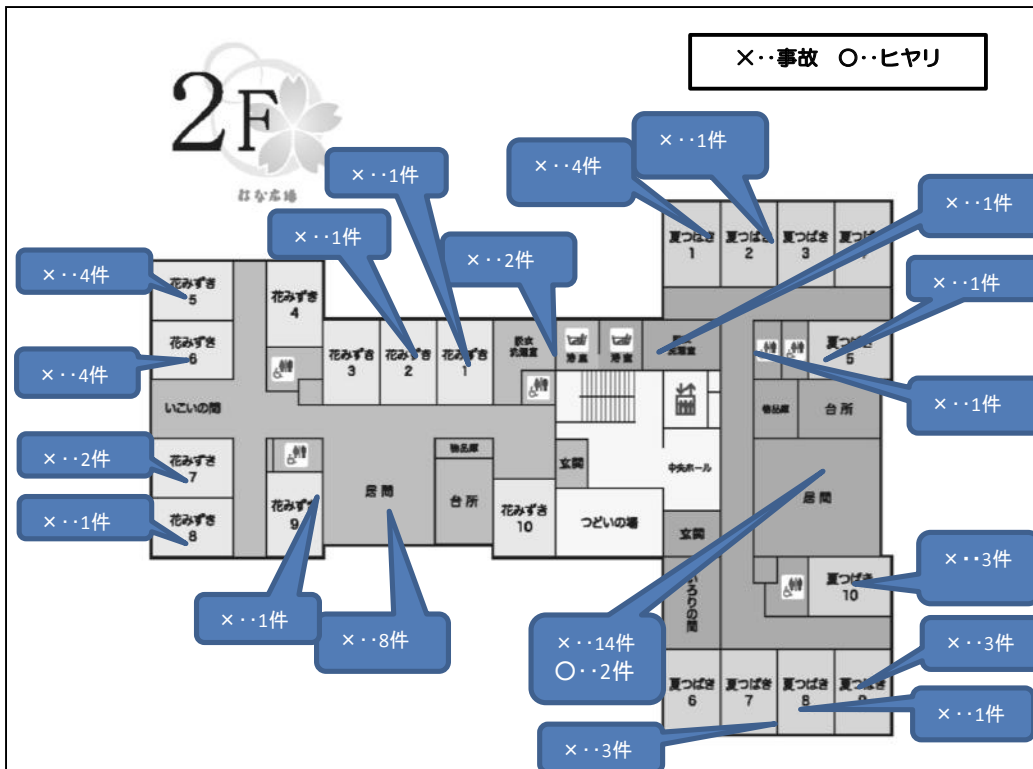
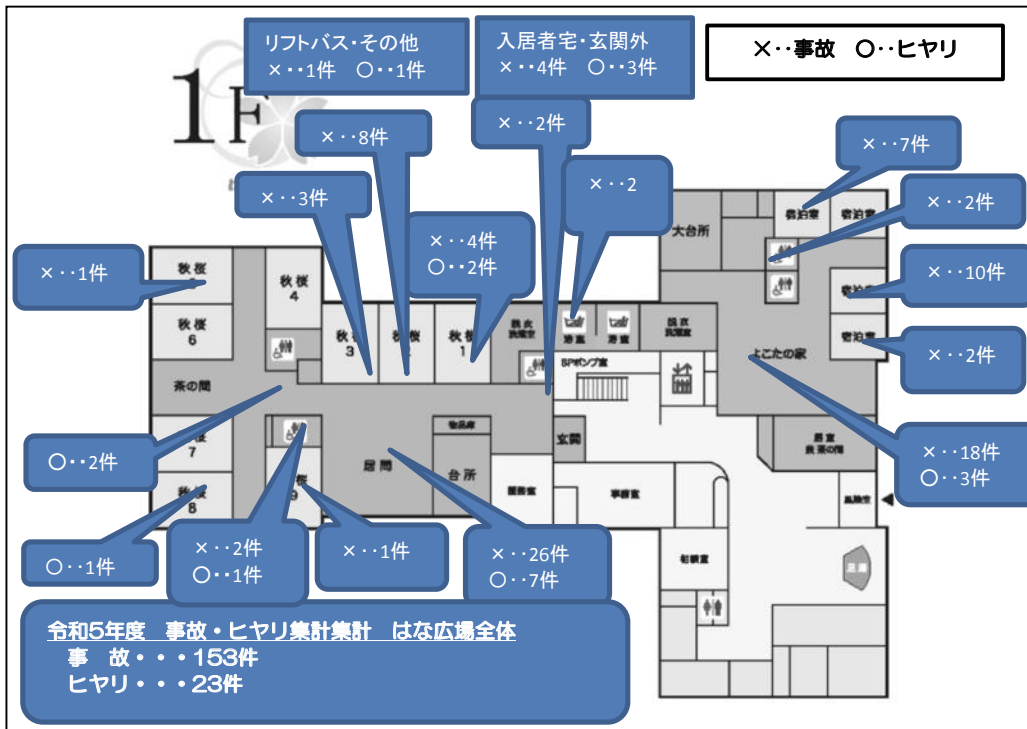

事故・ヒヤリハット発生場所年間集計

令和5年度 小規模多機能ホームこいけの家 事故・ヒヤリハット発生場所

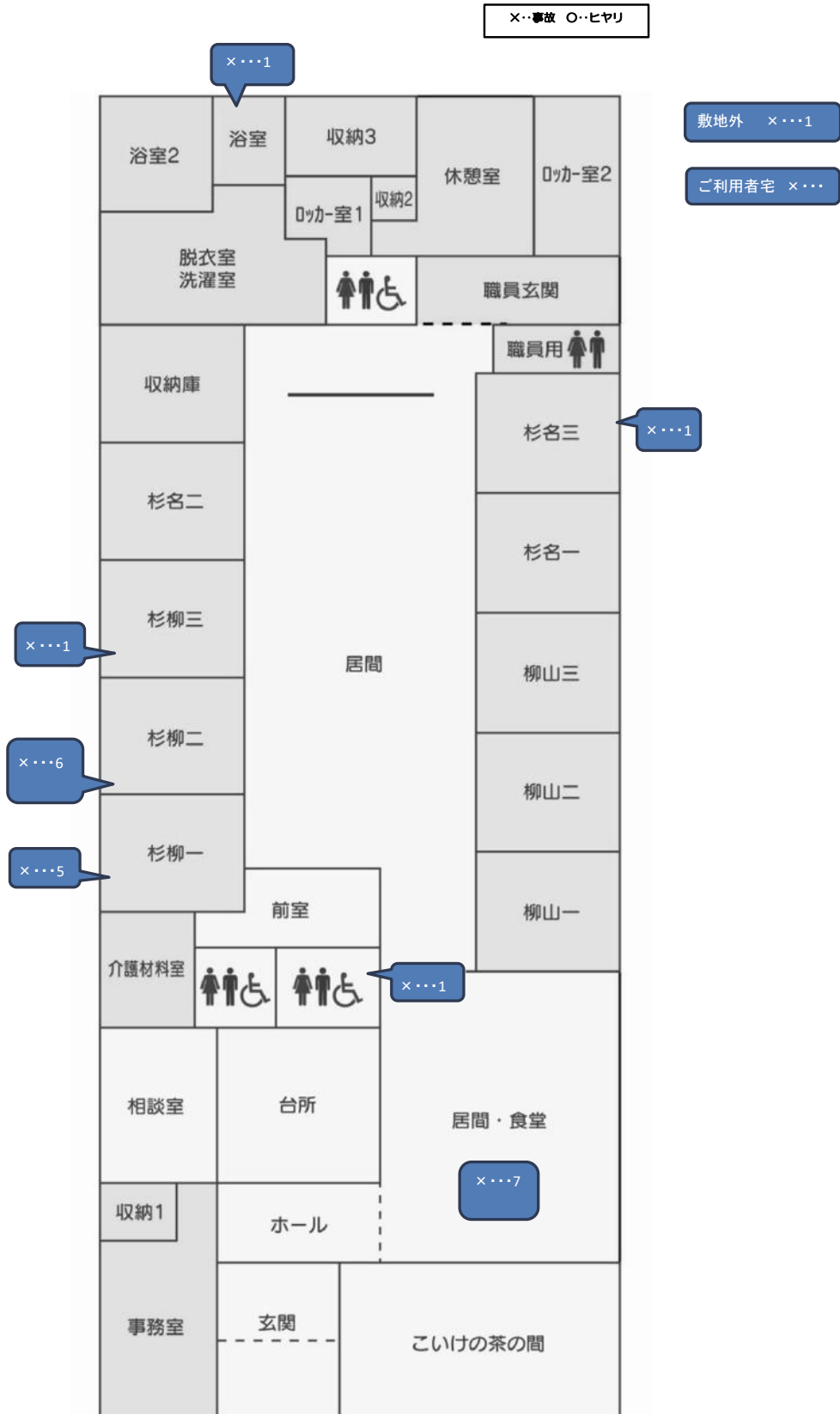

令和5年度 事故・ヒヤリ集計集計
 事故・・・23件
 ヒヤリ・・・2件

令和5年度 グループホーム我が家 事故・ヒヤリハット発生場所

やまぶき

さくら木

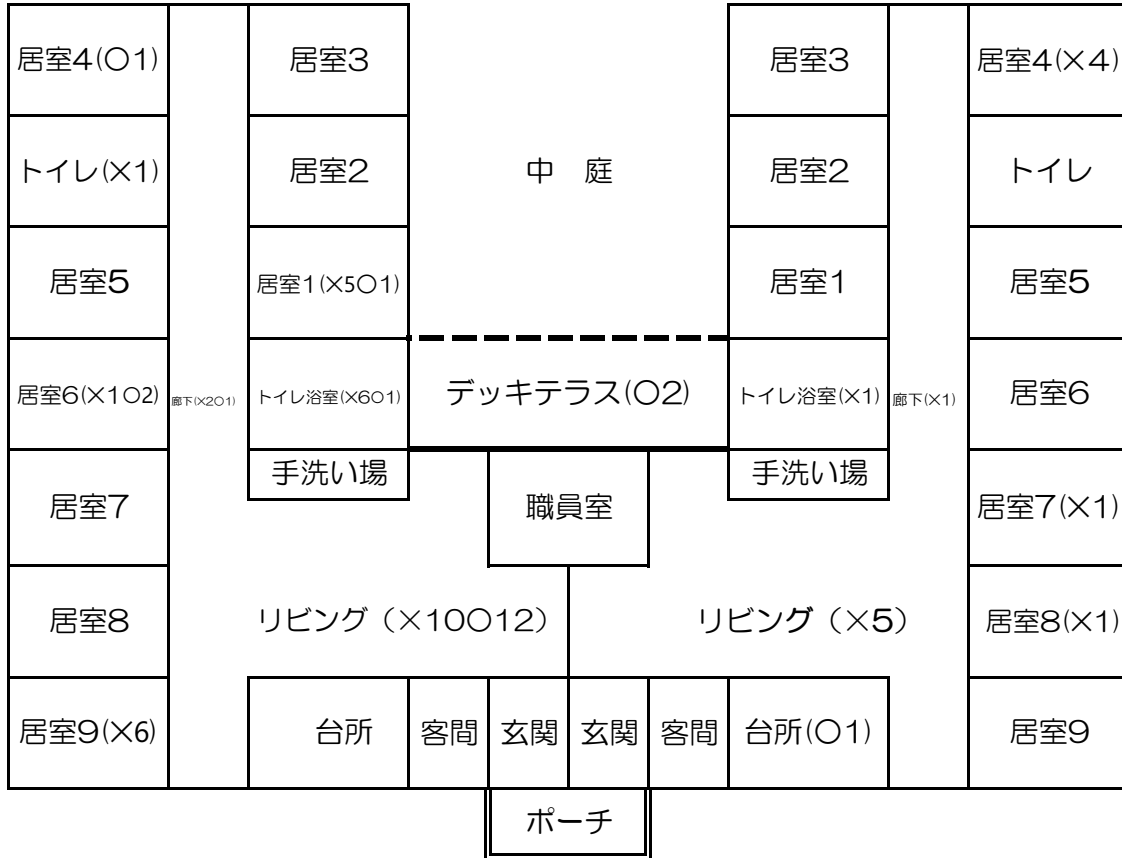

駐車場 DSもみじ前 敷地外×1

事故発生場所・・・×

ヒヤリハット発生場所・・・○

令和5年度 グループホーム縁 事故・ヒヤリハット発生場所

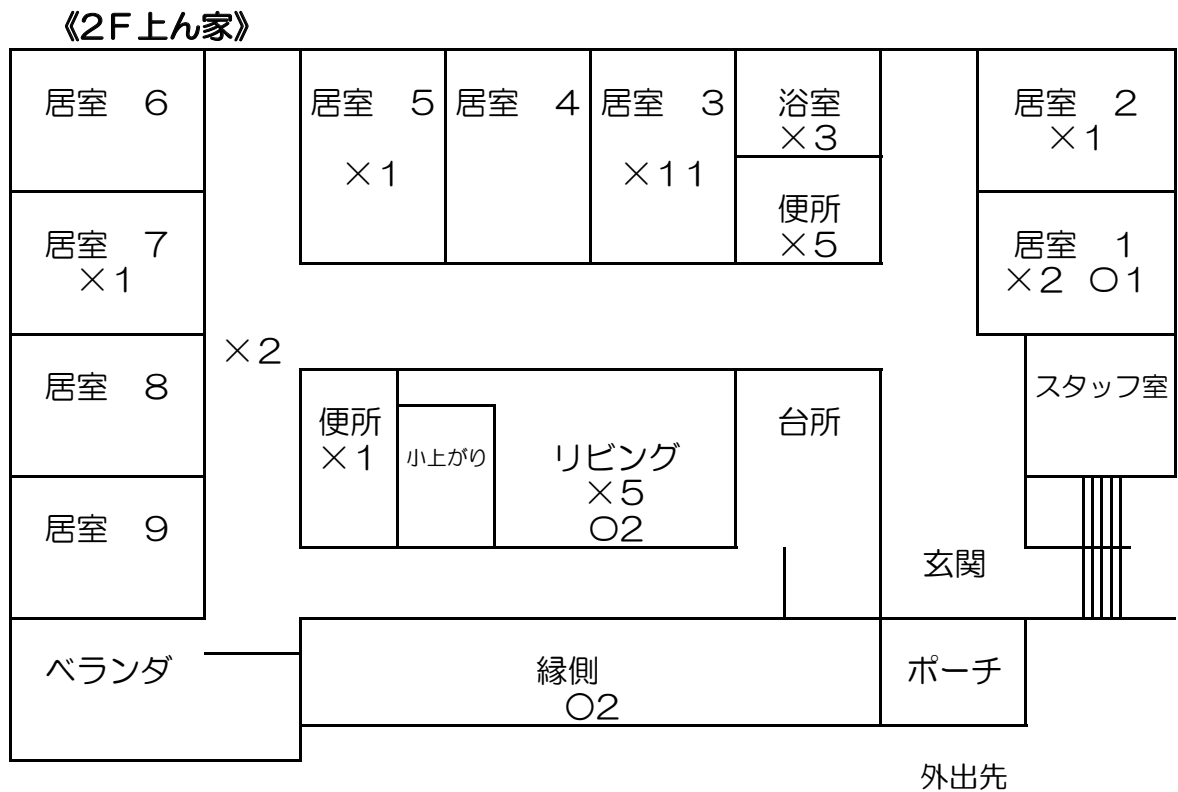
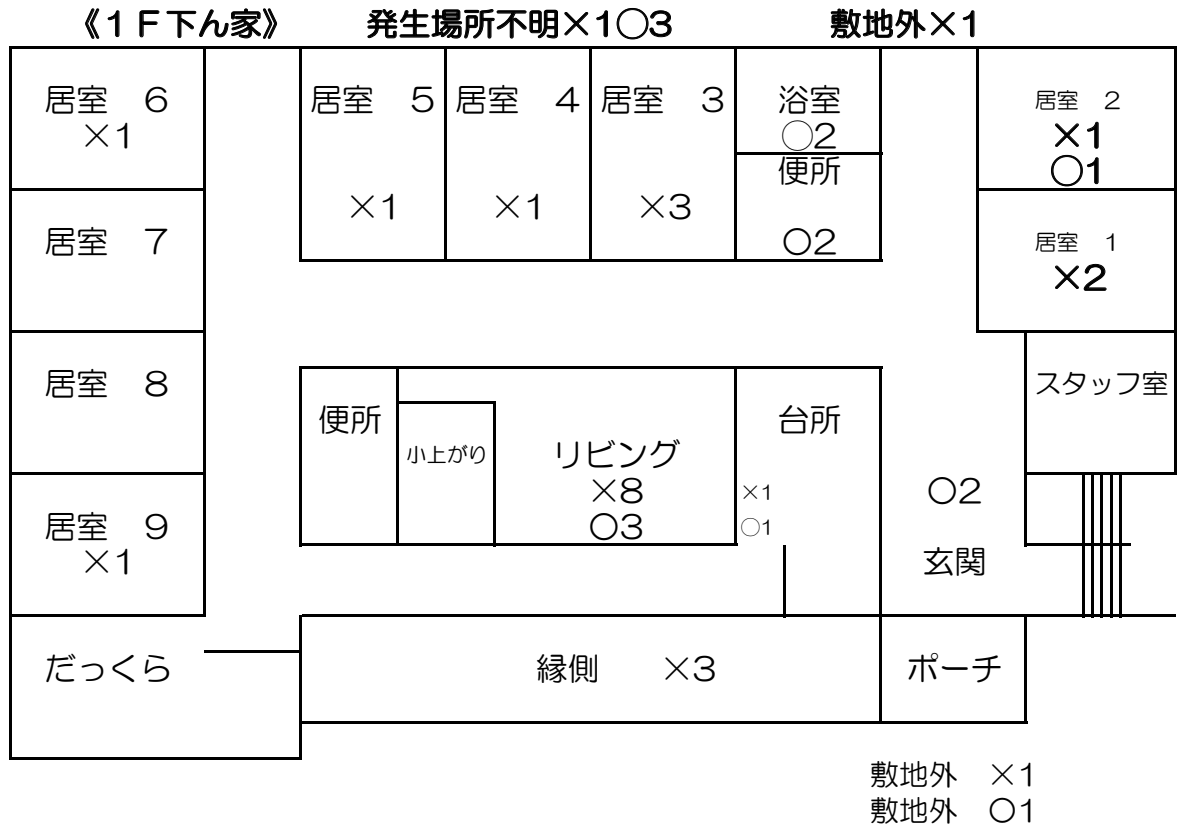

令和5年度 地域生活支援施設つどい事故・ヒヤリハット発生場所

×…事故発生場所

○…ヒヤリハット発生場所

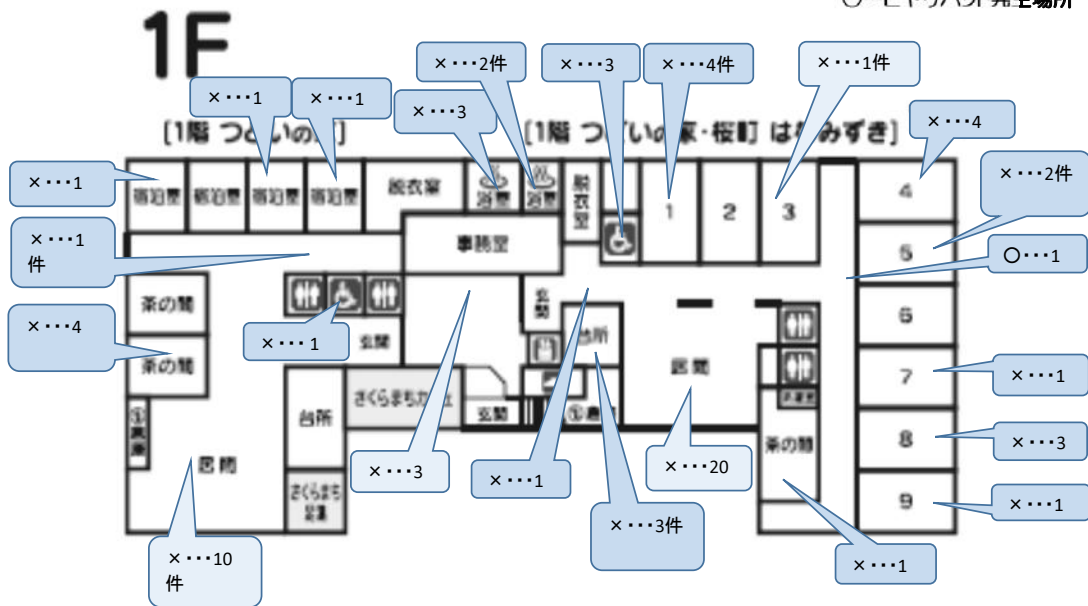

2F

- 駐車場
×…0件
○…0件
- 車内
×…0件
○…0件
- 外出先
×…0件
○…0件
- 玄関内・外
×…0件
○…3件
- 施設外
×…4件
○…2件

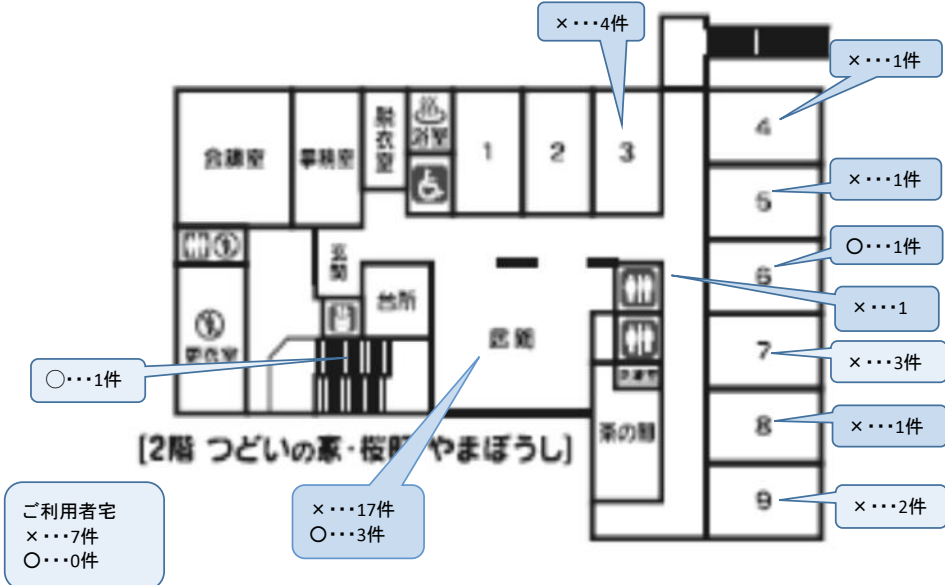

X ご意見及び苦情等の状況及び対応

令和5年度 高齢者総合生活支援施設はな広場 ご意見及び苦情等の状況及び対応

<令和5年度>

分類	4月	5月	6月	7月	8月	9月	10月	11月	12月	1月	2月	3月	計
ケアの内容	0	0	0	0	0	0	0	0	0	0	0	0	0
職員の対応・接遇等	0	0	0	0	0	0	0	0	1	0	0	0	1
その他	0	0	0	0	0	0	0	0	0	0	0	0	0
計	0	0	0	0	0	0	0	0	1	0	0	0	1

1. はな広場・しまかみ

分類	4月	5月	6月	7月	8月	9月	10月	11月	12月	1月	2月	3月	計
ケアの内容	0	0	0	0	0	0	0	0	0	0	0	0	0
職員の対応・接遇等	0	0	0	0	0	0	0	0	1	0	0	0	1
その他	0	0	0	0	0	0	0	0	0	0	0	0	0
計	0	0	0	0	0	0	0	0	1	0	0	0	1

2. はな広場・よこたの家

分類	4月	5月	6月	7月	8月	9月	10月	11月	12月	1月	2月	3月	計
ケアの内容	0	0	0	0	0	0	0	0	0	0	0	0	0
職員の対応・接遇等	0	0	0	0	0	0	0	0	0	0	0	0	0
その他	0	0	0	0	0	0	0	0	0	0	0	0	0
計	0	0	0	0	0	0	0	0	0	0	0	0	0

<ご意見及び苦情などの内容>

はな広場・しまかみ 計1件

【利用されているご家族からのご意見・苦情】・・・1件

- ・体調が悪いと連絡を貰ったがその後の連絡がなくて心配した。連絡が欲しかった。
- 【改善策】
- ・体調の変化があった際にはその都度連絡をし、大きな変化がなかったとしても経過を報告していく。

はな広場・よこたの家 計0件

令和5年度 小規模多機能ホームこいけの家 ご意見・苦情の状況及び対応

分類	4月	5月	6月	7月	8月	9月	10月	11月	12月	1月	2月	3月	計
ケアの内容	/	/	/	0	0	0	0	0	0	0	0	0	0
職員の対応・接遇等	/	/	/	0	0	0	0	1	0	0	1	0	2
個人の生活等	/	/	/	0	0	0	0	0	0	0	0	0	0
制度・法律	/	/	/	0	0	0	0	0	0	0	0	0	0
財産管理等	/	/	/	0	0	0	0	0	0	0	0	0	0
他事業所について	/	/	/	0	0	0	0	0	0	0	0	0	0
その他	/	/	/	0	0	0	0	0	0	0	0	0	0
計	/	/	/	0	0	0	0	1	0	0	1	0	2

<ご意見及び苦情などの内容> 2件

【利用されているご家族からのご意見・苦情】

・通いの日は夕方までそちらにいてほしいのに、本人が帰ると言って聞かないからと、いつも午前中に送ってもよいかと電話が来る。職員の対応に疑問がある。

→ご本人と関係性を築きながら、どのように日中過ごしていただけるかを検討する。

・職員さんが歩いて迎えにきて、こいけの家へ向かう道中転んで怪我をし受診した。それは仕方がないと思うが、その後の謝罪や保険対応についてなど、管理者から連絡がないのはどうということか。その日のうちに連絡がほしかった。

→怪我の程度からすぐの連絡は必要ないと判断したが、その日のうちに連絡すべきだった。ご家族とこまめに連絡をとり、信頼関係を築いていく。

令和5年度 グループホーム我が家 ご意見・苦情の状況及び対応

<やまぶき・さくら木>

分類	4月	5月	6月	7月	8月	9月	10月	11月	12月	1月	2月	3月	計
ケアの内容	0	0	0	0	0	0	0	0	0	0	0	0	0
職員の対応・接遇等	0	0	1	0	0	0	0	0	0	0	0	0	1
個人の生活等	0	0	0	0	0	0	0	0	0	0	0	0	0
制度・法律	0	0	0	0	0	0	0	0	0	0	0	0	0
財産管理等	0	0	0	0	0	0	0	0	0	0	0	0	0
他事業所について	0	0	0	0	0	0	0	0	0	0	0	0	0
その他	0	0	0	0	0	0	0	0	0	0	0	0	0
計	0	0	1	0	0	0	0	0	0	0	0	0	1

<ご意見及び苦情などの内容>

やまぶき・さくら木 計1件

・事業報告書を確認した際に写真掲載の同意を頂いていない方の写真を掲載している事に気づき、息子様に謝罪させて頂く。

→改善策:写真掲載の書類作成時には掲載確認表をチェックしてから掲載する。今後は広報委員会の職員にも確認してもらいチェックの回数を増やしていく。

令和5年度 グループホーム縁 ご意見及び苦情等の状況及び対応

<上ん家・下ん家>

	4月	5月	6月	7月	8月	9月	10月	11月	12月	1月	2月	3月	計
ケアの内容	0	0	0	0	0	0	0	0	0	0	0	0	0
職員の対応・接遇等	0	0	0	0	1	0	0	0	0	0	0	0	1
個人の生活等	0	0	0	0	0	0	0	0	0	0	0	0	0
制度・法律	0	0	0	0	0	0	0	0	0	0	0	0	0
財産管理等	0	0	0	0	0	0	0	0	0	0	0	0	0
他事業所について	0	0	0	0	0	0	0	0	0	0	0	0	0
その他	0	0	0	0	0	0	0	0	0	0	0	0	0
計	0	0	0	0	0	0	0	0	0	0	0	0	0

<デイサービス>

分類	4月	5月	6月	7月	8月	9月	10月	11月	12月	1月	2月	3月	計
ケアの内容	0	0	0	0	0	0	0	0	0	0	0	0	0
職員の対応・接遇等	0	0	0	0	0	1	0	0	0	0	0	1	2
個人の生活等	0	0	0	0	0	0	0	0	0	0	0	0	0
制度・法律	0	0	0	0	0	0	0	0	0	0	0	0	0
財産管理等	0	0	0	0	0	0	0	0	0	0	0	0	0
他事業所について	0	0	0	0	0	0	0	0	0	0	0	0	0
その他	0	0	0	0	0	0	0	0	0	0	0	0	0
計	0	0	0	0	0	0	0	0	0	0	0	0	0

<ご意見及び苦情などの内容>

上ん家・下ん家 計 1件

・主治医の変更をすることになったが、本当に変更する必要があったのか理由が分からないので教えて欲しい。

⇒改善策：主治医の変更をする際はご家族の意向をしっかりと聞く。

居室担当が変わる際はしっかりと引継ぎを行う。

共用型デイサービス 計 2件

・いつもの時間になっても迎えが来ない。

⇒改善策：ホワイトボードを確認しいつもと違う送迎順になっているときは送迎予定表を確認する。

・本人の希望で暗い中歩いて帰り、ご家族に心配をかけた。

⇒改善策：新規の方の送迎は事前に自宅の位置をしっかりと把握する。

送りの時に様子、状況を伝える。

歩いて行ける距離であっても暗くなったら危険がある為、歩いての送迎は行わない。

令和5年度 地域生活支援施設つどい ご意見・苦情の状況及び対応

1. グループホームつどいの家・桜町

分類	4月	5月	6月	7月	8月	9月	10月	11月	12月	1月	2月	3月	計
ケアの内容	0	0	0	0	0	0	0	0	0	0	0	0	0
職員の対応・接遇等	1	0	0	0	0	0	0	0	0	0	0	0	1
個人の生活等	0	0	0	0	0	0	0	0	0	0	0	0	0
制度・法律	0	0	0	0	0	0	0	0	0	0	0	0	0
財産管理等	0	0	0	0	0	0	0	0	0	0	0	0	0
他事業所について	0	0	0	0	0	0	0	0	0	0	0	0	0
その他	0	0	0	0	0	0	0	0	0	0	0	0	0
計	1	0	0	0	0	0	0	0	0	0	0	0	1

2. 小規模多機能ホームつどいの家

分類	4月	5月	6月	7月	8月	9月	10月	11月	12月	1月	2月	3月	計
ケアの内容	0	0	0	0	1	0	1	0	0	0	0	0	2
職員の対応・接遇等	0	0	0	0	0	3	0	0	0	0	0	0	3
個人の生活等	0	0	0	0	0	0	0	0	0	0	0	0	0
制度・法律	0	0	0	0	0	0	0	0	0	0	0	0	0
財産管理等	0	0	0	0	0	0	0	0	0	0	0	0	0
他事業所について	0	0	0	0	0	0	0	0	0	0	0	0	0
その他	0	0	0	0	0	0	0	0	0	0	1	0	1
計	0	0	0	0	1	3	1	0	0	0	1	0	6

<ご意見及び苦情などの内容>

グループホームつどいの家・桜町 計1件

【利用されているご利用者、ご家族からのご意見・苦情】…1件

・【内容】共用デイサービスの送迎時に介護保険証の確認をさせて頂くが、ご家族より、今月、これで3回目の確認であるとのこと指摘を受ける。申し送りでの職員間の周知ができていなかった。

【改善策】確認ができた段階で申し送る。デイサービス予定表に確認ができたことを記載する。

小規模多機能ホームつどいの家 計6件

【利用されているご利用者、ご家族からのご意見・苦情】…6件

・【内容】ご家族より、訪問入浴サービス後は浴槽を洗ってほしいとの要望があり申し送るが、翌週の入浴後、浴槽が洗っていないとご指摘を受ける。申し送りの確認不足であった。

【改善策】申し送りだけでなく、職員間で口頭で報告・確認をしていく。

・【内容】ご利用者から、帰りに買い物に連れて行ってほしいと言ったら、今日は人がいないから、無理言わないで。とくしゅで買ったらって言われたのよ。他の職員が買い物に連れていってくれたから良かったけど、こんな風に言われなきゃいけないのと訴えあり。職員の都合で答えてしまった。

【改善策】職員目線ではなく、ご利用者主体で考え、時間を見つけて支援をする。言葉使いに気をつける。

・【内容】ご家族に電話で最近の様子をお伝えしたところ、しばらくお休みにするから今後、どのような提案してくれるか連絡を待っていたのに何の連絡もありませんでしたと立腹される。つどいの家から連絡させて頂き、対応についての助言を頂いていた為、その話し合いの場で話が済とこちらが思ってしまった。

【改善策】ご本人やご家族の希望や思いをしっかりと聞き取る。ご家族との連絡機会を増やしていく。

・【内容】ご家族より、自分の都合で行動するのではなく携帯で私の都合を確認してから訪問してください自宅の鍵は3食の配食時のみの使用を想定し、説明していますので、それ以外は絶対に使用しないでください。私の携帯が繋がらない時は事務所が空いていれば、必ず用件を伝えてください。分かるようにしてあります。しっかりと訪問日の約束を取り付けていなかったが、職員の都合で訪問してしまい、ご家族は在宅であったが、解錠して入ってしまった為の苦情であった。

【改善策】訪問サービス以外の訪問は依頼があった時のみとする。その他はご家族と約束してから訪問する。届け物は事務所やポストに届け、メールにてお知らせする。

・【内容】ご利用者より、特定の職員の補装具の止め方等のケアや対応に対しての不満が聞かれる。

【改善策】ご本人の思いをしっかりと聞き、共感してから提案する。言葉使いに気をつける。

・【内容】ご利用者の近隣住民から、昨日回ってきた回覧板が濡れていたと回覧板の出し方について不満が聞かれた。ご利用者が回覧板を回せなくなっていたので、職員がご利用者に確認し代行していた。

【改善策】重要な書類がある時は回覧板を取りに来てくださいカードを職員が近隣住民のポストに入れて近隣住民の方が取りに来ていただく。それ以外は職員がご利用者に確認して回覧板を回すことを近隣住民と取り決めた。訪問時、回覧板があるときは、ご利用者が確認を終えたら玄関の靴棚に置いていただく。

XI. 令和5年度決算報告

貸借対照表

社会福祉法人 桜井の里福祉会（法人合算） (単位：千円)

借方			貸方		
科目	決算額	摘要	科目	決算額	摘要
現金預金	495,192		事業未払金	98,448	
事業未収金	298,883		その他の未払金	10,050	
未収補助金	3,270		1年以内返済予定設備資金借入金	10,000	
立替金	1,218		1年以内返済予定リース債務	10,903	
前払金	682		預り金	471	
前払費用	1,281		職員預り金	18,268	
1年以内回収予定長期貸付金	2,540		賞与引当金	103,202	
土地（基本財産）	209,014		設備資金借入金	10,000	
建物（基本財産）	2,189,370		リース債務	21,922	
土地	11,043		基本金	282,325	
建物	4,631		国庫補助金等特別積立金	1,430,189	
構築物	41,293		施設整備建設積立金	201,400	
車輛運搬具	24,073		人件費積立金	20,000	
器具及び備品	132,529		次期繰越活動増減差額	1,470,924	
有形リース資産	32,525		(うち当期活動増減差額)	-56,010	
権利	1,450				
ソフトウェア	1,578				
投資有価証券	320				
長期貸付金	15,810				
施設整備建設積立資産	201,400				
人件費積立資産	20,000				
合計	3,688,102		合計	3,688,102	

資金収支計算書

社会福祉法人 桜井の里福祉会（法人合算） (単位：千円)

借方			貸方		
科目	決算額	摘要	科目	決算額	摘要
人件費支出	1,535,003		介護保険保険事業収入	2,049,665	
事業費支出	319,864		老人福祉事業収入	15,544	
事務費支出	174,022		障害福祉サービス等事業収入	9,285	
利用者負担軽減額	2,447		医療事業収入	8,803	
支払利息支出	125		その他の事業収入	12,355	
その他の支出	7,380		借入金利息補助金収入	125	
設備資金借入金元金償還支出	10,000		経常経費寄附金収入	247	
固定資産取得支出	395,502		受取利息配当金収入	11	
ファイナンス・リース債務の返済支出	8,996		その他の収入	13,387	
長期貸付金支出	2,530		施設整備補助金収入	66,751	
積立資産支出	35,000		固定資産売却収入	724	
その他の活動による支出	1,267		長期貸付金回収収入	3,710	
当期末支払資金残高	673,290		積立資産取崩収入	325,466	
(うち当期資金収支差額)	13,936		前期末支払資金残高	659,353	
合計	3,165,426		合計	3,165,426	

貸借対照表

地域密着サービス拠点区分

(単位：千円)

借 方			貸 方		
科 目	決算額	摘要	科 目	決算額	摘要
現金預金	136,715		事業未払金	21,554	
事業未収金	87,764		1年以内返済予定リース債務	2,138	
未収補助金	929		職員預り金	39	
立替金	195		賞与引当金	33,153	
前払費用	180		リース債務	5,321	
土地（基本財産）	73,978		国庫補助金等特別積立金	165,198	
建物（基本財産）	607,735		施設整備建設積立金	65,400	
構築物	25,141		次期繰越活動増減差額	740,593	
車輛運搬具	6,745		(うち当期活動増減差額)	25,969	
器具及び備品	20,294				
有形リース資産	7,449				
権利	500				
ソフトウェア	371				
施設整備建設積立資産	65,400				
合 計	1,033,396		合 計	1,033,396	

資金収支計算書

地域密着サービス拠点区分

(単位：千円)

借 方			貸 方		
科 目	決算額	摘要	科 目	決算額	摘要
人件費支出	457,653		介護保険事業収入	598,641	
事業費費支出	72,471		その他の収入	5,830	
事務費費支出	44,855		施設整備補助金収入	56,751	
利用者負担軽減額	879		施設整備積立資産取崩収入	174,600	
その他の支出	3,823		前期末支払資金残高	195,042	
固定資産取得支出	237,476				
ファイナンス・リース債務の返済支出	1,518				
拠点区分間繰入金支出	8,000				
当期末支払資金残高	204,189				
(うち当期資金収支差額)	9,147				
合 計	1,030,864		合 計	1,030,864	

地域密着サービス拠点区分

- ・はな広場・しまかみ
- ・はな広場・よこたの家
- ・グループホーム我が家
- ・グループホーム縁
- ・グループホームつどい・桜町
- ・小規模多機能ホームつどいの家
- ・小規模多機能ホームこいけの家